

# Beschluss



Gemeinsamer  
Bundesausschuss

## des Gemeinsamen Bundesausschusses über eine Änderung der Richtlinie ambulante spezialfachärztliche Versorgung § 116b SGB V: Jährliche Anpassung der Appendizes an den aktuellen Einheitlichen Bewertungsmaßstab (EBM) und weitere Änderungen

Vom 20. März 2020

Der Gemeinsame Bundesausschuss (G-BA) hat in seiner Sitzung am 20. März 2020 beschlossen, die Richtlinie des Gemeinsamen Bundesausschusses über die ambulante spezialfachärztliche Versorgung nach § 116b des Fünften Buches Sozialgesetzbuch (SGB V) (Richtlinie ambulante spezialfachärztliche Versorgung § 116b SGB V / ASV-RL) in der Fassung vom 21. März 2013 (BAnz AT 19.07.2013 B 1), zuletzt geändert am 19. Dezember 2019 (BAnz AT XXX) wie folgt zu ändern:

I. § 5 Absatz 4 wird wie folgt geändert:

a) Satz 2 wird durch folgende Sätze ersetzt:

„Dazu gehört auch die Durchführung der Videosprechstunde, die als synchrone Kommunikation zwischen einer in der ASV tätigen Ärztin oder einem in der ASV tätigen Arzt und einer Patientin oder einem Patienten definiert ist. Sie kann über die der Patientin oder dem Patienten zur Verfügung stehende Ausstattung, gegebenenfalls unter Assistenz, z. B. durch eine Bezugsperson, im Sinne einer Online-Videosprechstunde in Echtzeit, von in der ASV tätigen Ärztinnen und Ärzten angeboten werden. Als Videosprechstunde im Rahmen dieser Richtlinie gilt auch die Kommunikation nach Absatz 4 Satz 2 und 3, die zwischen einer in der ASV tätigen Ärztin oder einem in der ASV tätigen Arzt und einer pflegebedürftigen Patientin oder einem pflegebedürftigen Patienten unter Beteiligung einer Pflegekraft oder mehreren Pflegekräften, die an der Versorgung der Patientin oder des Patienten beteiligt sind (z. B. in einer Pflegeeinrichtung oder in der Häuslichkeit der Patientin oder des Patienten), durchgeführt wird. Ebenfalls können ärztliche Fallkonferenzen zur Kommunikation zwischen in der ASV tätigen Ärztinnen und Ärzten als Videofallkonferenzen im Rahmen dieser Richtlinie durchgeführt werden. Die Leistungen der Beratung und Behandlung von Patientinnen oder Patienten sowie ärztliche Fallkonferenzen, die auch über Kommunikationsmedien/ Telekommunikationswege durchgeführt werden können, sind im Appendix einer Anlage zur ASV-Richtlinie aufgeführt.“

b) In dem neuen Satz 8 werden nach dem Wort „Sofern“ die Wörter „eine Patientin oder“ eingefügt.

c) Folgender Satz wird angefügt:

„Die ausschließliche Behandlung und Betreuung einer ASV-Patientin oder eines ASV-Patienten per Videosprechstunde durch ein ASV-Team ist ebenso nicht zulässig wie die ausschließliche Teilnahme eines ASV-Teammitglieds an der ASV mittels Videosprechstunden.“

II. Die Anlagen 1.1 und 2 der Richtlinie werden wie folgt geändert:

1. Anlage 1.1 „Erkrankungen mit besonderen Krankheitsverläufen“ Buchstabe a „onkologische Erkrankungen Tumorgruppe 1: gastrointestinale Tumoren und Tumoren der Bauchhöhle“ wird wie folgt geändert:

a) In Nummer 2 „Behandlungsumfang“ werden unter „Folgende Leistungen, die bislang nicht Bestandteil des Einheitlichen Bewertungsmaßstabs (EBM) sind:“ die Wörter „- Erstellung oder Aktualisierung des Medikationsplans gemäß § 5 Absatz 3 ASV-RL“ gestrichen.

b) In Nummer 2 „Behandlungsumfang“ werden unter „Folgende Leistungen, die bislang nicht Bestandteil des Einheitlichen Bewertungsmaßstabs (EBM) sind:“ nach den Wörtern „- Beobachtung und Betreuung bei (Radio-) Chemotherapie für Strahlentherapeut (analog der Zusatzpauschalen für Beobachtung und Betreuung im EBM)“ die Wörter „- Zusätzlicher Aufwand für die orale zytostatische Tumortherapie (entsprechend der Kostenpauschale 86520 der Onkologie-Vereinbarung (Anlage 7 BMV-Ärzte))“ eingefügt.

c) In Nummer 3.1 „Personelle Anforderungen“ wird unter Buchstabe c „Hinzuzuziehende Fachärztinnen und Fachärzte“ das Wort „Zusatzweiterbildung“ durch das Wort „Zusatz-Weiterbildung“ ersetzt.

d) In Nummer 4 „Überweisungserfordernis“ werden in Satz 3 die Wörter „in sein ASV-Team“ durch die Wörter „in das eigene ASV-Team“ ersetzt.

e) Nummer 5 „Appendix (Spezifizierung des Behandlungsumfangs anhand des EBM)“ wird wie folgt geändert:

aa) In der Präambel wird in Satz 2 die Angabe „30 Juni 2018“ durch die Angabe „30. Juni 2019“ und die Angabe „1. Oktober 2018“ durch die Wörter „1. Oktober 2019, ergänzt um den Beschluss des Bewertungsausschusses nach § 87 Absatz 1 Satz 1 SGB V in seiner 453. Sitzung (schriftliche Beschlussfassung) zur Videosprechstunde“ ersetzt und nach Satz 2 folgender Satz eingefügt: „Zusätzlich zu diesem Beschluss können das im Kapitel 51 des EBM genannte psychotherapeutische Gespräch als Einzelbehandlung sowie die Vorstellung eines Patienten in einer interdisziplinären Tumorkonferenz im Rahmen einer Videosprechstunde erbracht werden.“

bb) Der Appendix „gastrointestinale Tumoren und Tumoren der Bauchhöhle“ wird gemäß **Anhang 1** gefasst.

2. Anlage 1.1 „Erkrankungen mit besonderen Krankheitsverläufen“ Buchstabe a „onkologische Erkrankungen Tumorgruppe 2: gynäkologische Tumoren“ wird wie folgt geändert:

a) In Nummer 1 „Konkretisierung der Erkrankung“ wird in Satz 2 nach den Wörtern „systemische medikamentöse Tumortherapie“ und nach den Wörtern „ausgenommen eine endokrine Therapie“ jeweils ein Komma eingefügt.

b) In Nummer 2 „Behandlungsumfang“ werden unter „Folgende Leistungen, die bislang nicht Bestandteil des Einheitlichen Bewertungsmaßstabs (EBM) sind:“ die Wörter „- Erstellung oder Aktualisierung des Medikationsplans gemäß § 5 Absatz 3 ASV-RL“ gestrichen.



- c) In Nummer 2 „Behandlungsumfang“ werden unter „Folgende Leistungen, die bislang nicht Bestandteil des Einheitlichen Bewertungsmaßstabs (EBM) sind:“ nach den Wörtern „- Beobachtung und Betreuung bei (Radio-) Chemotherapie für Strahlentherapeut (analog der Zusatzpauschalen für Beobachtung und Betreuung im EBM)“ die Wörter „- Zusätzlicher Aufwand für die orale zytostatische Tumortherapie (entsprechend der Kostenpauschale 86520 der Onkologie-Vereinbarung (Anlage 7 BMV-Ärzte))“ eingefügt.
- d) In Nummer 3.1 „Personelle Anforderungen“ wird unter Buchstabe b „Kernteam“ im zweiten Abschnitt das Wort „Zusatzweiterbildung“ durch das Wort „Zusatz-Weiterbildung“ ersetzt.
- e) In Nummer 3.1 „Personelle Anforderungen“ wird unter Buchstabe c „Hinzuzuziehende Fachärztinnen und Fachärzte“ das Wort „Zusatzweiterbildung“ durch das Wort „Zusatz-Weiterbildung“ ersetzt.
- f) In Nummer 4 „Überweisungserfordernis“ werden in Satz 3 die Wörter „in sein ASV-Team“ durch die Wörter „in das eigene ASV-Team“ ersetzt.
- g) Nummer 6 „Appendix (Spezifizierung des Behandlungsumfangs anhand des EBM)“ wird wie folgt geändert:
- aa) In der Präambel wird in Satz 2 die Angabe „30. Juni 2018“ durch die Angabe „30. Juni 2019“ und die Angabe „1. Oktober 2018“ durch die Wörter „1. Oktober 2019, ergänzt um den Beschluss des Bewertungsausschusses nach § 87 Absatz 1 Satz 1 SGB V in seiner 453. Sitzung (schriftliche Beschlussfassung) zur Videosprechstunde“ ersetzt und nach Satz 2 folgender Satz eingefügt: „Zusätzlich zu diesem Beschluss können das im Kapitel 51 des EBM genannte psychotherapeutische Gespräch als Einzelbehandlung sowie die Vorstellung eines Patienten in einer interdisziplinären Tumorkonferenz im Rahmen einer Videosprechstunde erbracht werden.“
- bb) Der Appendix „gynäkologische Tumoren“ wird gemäß **Anhang 2** gefasst.
3. Anlage 1.1 „Erkrankungen mit besonderen Krankheitsverläufen“ Buchstabe a „onkologische Erkrankungen Tumorgruppe 3: urologische Tumoren“ wird wie folgt geändert:
- a) In Nummer 2 „Behandlungsumfang“ werden unter „Folgende Leistungen, die bislang nicht Bestandteil des Einheitlichen Bewertungsmaßstabs (EBM) sind:“ die Wörter „PET; PET/CT (18F-Fluordesoxyglukose)“ durch die Wörter „PET; PET/CT (F-18-Fluordesoxyglukose)“ ersetzt.
- b) In Nummer 2 „Behandlungsumfang“ werden unter „Folgende Leistungen, die bislang nicht Bestandteil des Einheitlichen Bewertungsmaßstabs (EBM) sind:“ die Wörter „- Erstellung oder Aktualisierung des Medikationsplans gemäß § 5 Absatz 3 ASV-RL“ gestrichen.
- c) In Nummer 3.1 „Personelle Anforderungen“ wird unter Buchstabe c „Hinzuzuziehende Fachärztinnen und Fachärzte“ das Wort „Zusatzweiterbildung“ durch das Wort „Zusatz-Weiterbildung“ ersetzt.

- d) In Nummer 4 „Überweisungserfordernis“ werden in Satz 3 die Wörter „in sein ASV-Team“ durch die Wörter „in das eigene ASV-Team“ ersetzt.
- e) Nummer 5 „Appendix (Spezifizierung des Behandlungsumfangs anhand des EBM)“ wird wie folgt geändert:
- aa) In der Präambel wird in Satz 2 die Angabe „30. Juni 2018“ durch die Angabe „30. Juni 2019“ und die Angabe „1. Oktober 2018“ durch die Wörter „1. Oktober 2019, ergänzt um den Beschluss des Bewertungsausschusses nach § 87 Absatz 1 Satz 1 SGB V in seiner 453. Sitzung (schriftliche Beschlussfassung) zur Videosprechstunde“ ersetzt und nach Satz 2 folgender Satz eingefügt: „Zusätzlich zu diesem Beschluss können das im Kapitel 51 des EBM genannte psychotherapeutische Gespräch als Einzelbehandlung sowie die Vorstellung eines Patienten in einer interdisziplinären Tumorkonferenz im Rahmen einer Videosprechstunde erbracht werden.“
- bb) Der Appendix „urologische Tumoren“ wird gemäß **Anhang 3** gefasst.
4. Anlage 1.1 „Erkrankungen mit besonderen Krankheitsverläufen“ Buchstabe a „onkologische Erkrankungen Tumorgruppe 4: Hauttumoren“ wird wie folgt geändert:
- a) In Nummer 2 „Behandlungsumfang“ werden unter „Folgende Leistungen, die bislang nicht Bestandteil des Einheitlichen Bewertungsmaßstabs (EBM) sind:“ nach den Wörtern „- Zusätzlicher Aufwand für die Palliativversorgung bei progredientem Verlauf der Krebserkrankung nach Abschluss einer systemischen Chemotherapie oder Strahlentherapie einer Patientin bzw. eines Patienten ohne Aussicht auf Heilung, insbesondere für die Überleitung der Patientin/des Patienten in die vertragsärztliche Versorgung oder weitere Versorgungsformen (z. B. Hospize, SAPV)“ die Wörter „- Beobachtung und Betreuung bei (Radio-) Chemotherapie für Strahlentherapeut (analog der Zusatzpauschalen für Beobachtung und Betreuung im EBM)“ und die Wörter „- Zusätzlicher Aufwand für die orale zytostatische Tumorthherapie (entsprechend der Kostenpauschale 86520 der Onkologie-Vereinbarung (Anlage 7 BMV-Ärzte))“ eingefügt.
- b) In Nummer 2 „Behandlungsumfang“ werden unter „Folgende Leistungen, die bislang nicht Bestandteil des Einheitlichen Bewertungsmaßstabs (EBM) sind:“ die Wörter „- Erstellung oder Aktualisierung des Medikationsplans gemäß § 5 Absatz 3 ASV-RL“ gestrichen.
- c) Nummer 31 „Personelle Anforderungen“ Buchstabe c „Hinzuzuziehende Fachärztinnen und Fachärzte“ wird wie folgt geändert:
- aa) Die Wörter „Plastische und Ästhetische Chirurgie“ durch die Wörter „Plastische, Rekonstruktive und Ästhetische Chirurgie“ ersetzt.
- bb) Das Wort „Viszeralchirurgie“ durch das Wort „Viszeralchirurgie“ ersetzt.
- cc) Nach dem Spiegelstrich „- Viszeralchirurgie“ wird folgender Satz eingefügt: „Für die Behandlung insbesondere von Patientinnen und Patienten mit Hauttumoren des Gesichtes, Kopfes oder Halses kann zusätzlich eine Fachärztin oder ein Facharzt für Mund-Kiefer-Gesichtschirurgie als Teammitglied benannt werden.“
- dd) Das Wort „Zusatzweiterbildung“ durch das Wort „Zusatz-Weiterbildung“ ersetzt.
- d) In Nummer 4 „Überweisungserfordernis“ werden in Satz 3 die Wörter „in sein ASV-Team“ durch die Wörter „in das eigene ASV-Team“ ersetzt.
- e) Nummer 5 „Appendix (Spezifizierung des Behandlungsumfangs anhand des EBM)“ wird wie folgt geändert:

- f) In der Präambel wird in Satz 2 die Angabe „30. Juni 2018“ durch die Angabe „30. Juni 2019“ und die Angabe „1. Oktober 2018“ durch die Wörter „1. Oktober 2019, ergänzt um den Beschluss des Bewertungsausschusses nach § 87 Absatz 1 Satz 1 SGB V in seiner 453. Sitzung (schriftliche Beschlussfassung) zur Videosprechstunde“ ersetzt und nach Satz 2 folgender Satz eingefügt: „Zusätzlich zu diesem Beschluss können das im Kapitel 51 des EBM genannte psychotherapeutische Gespräch als Einzelbehandlung sowie die Vorstellung eines Patienten in einer interdisziplinären Tumorkonferenz im Rahmen einer Videosprechstunde erbracht werden.“
- g) Der Appendix „Hauttumoren“ wird gemäß **Anhang 4** gefasst.
5. Anlage 1.1 „Erkrankungen mit besonderen Krankheitsverläufen“ Buchstabe b „rheumatologische Erkrankungen Teil 1: Erwachsene“ wird wie folgt geändert:
- a) In Nummer 2 „Behandlungsumfang“ werden unter „Folgende Leistungen, die bislang nicht Bestandteil des Einheitlichen Bewertungsmaßstabs (EBM) sind:“ die Wörter „- Augenärztliche Leistungen, die nicht als eigenständige GOP im EBM vorliegen, sondern Bestandteil von Pauschalen sind“, die Wörter „- Bei jungen Erwachsenen in der Übergangsrheumatologie ein geleiteter Übergang in das erwachsenenorientierte Versorgungssystem (Transition) unter Berücksichtigung der individuellen Entwicklung und Krankheitsbewältigung in enger Zusammenarbeit mit dem bisher betreuenden Kinderarzt“ und die Wörter „- Erstellung oder Aktualisierung des Medikationsplans gemäß § 5 Absatz 3 ASV-RL“ gestrichen.
- b) In Nummer 2 „Behandlungsumfang“ werden unter „Folgende Leistungen, die bislang nicht Bestandteil des Einheitlichen Bewertungsmaßstabs (EBM) sind:“ die Wörter „PET; PET/CT (18F-Fluorodesoxyglukose)“ durch die Wörter „PET; PET/CT (F-18-Fluorodesoxyglukose)“ ersetzt.
- c) In Nummer 3.1 „Personelle Anforderungen“ wird unter Buchstabe b „Kernteam“ im fünften Spiegelstrich das Wort „Zusatzweiterbildung“ durch das Wort „Zusatz-Weiterbildung“ ersetzt.
- d) In Nummer 3.1 „Personelle Anforderungen“ werden unter Buchstabe b „Kernteam“ im fünften Spiegelstrich jeweils die Wörter „Zusatzweiterbildung orthopädische“ durch die Wörter „Zusatz-Weiterbildung Orthopädische“ ersetzt.
- e) In Nummer 4 „Überweisungserfordernis“ werden in Satz 3 die Wörter „in sein ASV-Team“ durch die Wörter „in das eigene ASV-Team“ ersetzt.
- f) Nummer 5 „Appendix (Spezifizierung des Behandlungsumfangs anhand des EBM)“ wird wie folgt geändert:
- aa) In der Präambel wird in Satz 2 die Angabe „30. Juni 2018“ durch die Angabe „30. Juni 2019“ und die Angabe „1. Oktober 2018“ durch die Wörter „1. Oktober 2019, ergänzt um den Beschluss des Bewertungsausschusses nach § 87 Absatz 1 Satz 1 SGB V in seiner 453. Sitzung (schriftliche Beschlussfassung) zur Videosprechstunde“ ersetzt und nach Satz 2 folgender Satz eingefügt: „Zusätzlich zu diesem Beschluss können das im Kapitel 51 des EBM genannte psychotherapeutische Gespräch als Einzelbehandlung im Rahmen einer Videosprechstunde erbracht werden.“
- bb) In der Präambel wird nach dem neuen Satz 4 folgender Satz eingefügt: „Abschnitt 3 enthält Sonderregelungen zu rheumatologischen Speziallaborleistungen.“
- cc) Der Appendix „rheumatologische Erkrankungen Erwachsene“ wird gemäß Anhang 5 gefasst.

6. Anlage 1.1 „Erkrankungen mit besonderen Krankheitsverläufen“ Buchstabe b „rheumatologische Erkrankungen Teil 2: Kinder und Jugendliche“ wird wie folgt geändert:
- a) In Nummer 2 „Behandlungsumfang“ werden folgende Wörter gestrichen: „Folgende Leistungen, die bislang nicht Bestandteil des Einheitlichen Bewertungsmaßstabs (EBM) sind: Bei Jugendlichen in der Übergangsrheumatologie ein geleiteter Übergang in ein erwachsenenorientiertes Versorgungssystem (Transition) unter Berücksichtigung der individuellen Entwicklung und Krankheitsbewältigung unter Koordination eines Kinderrheumatologen.“
  - b) In Nummer 3.1 „Personelle Anforderungen“ werden unter Buchstabe a) „Teamleitung“ die Wörter „Zusatzweiterbildung Kinder-Rheumatologie“ durch die Wörter „Zusatz-Weiterbildung Kinder- und Jugend-Rheumatologie“ ersetzt.
  - c) In Nummer 3.1 „Personelle Anforderungen“ werden unter Buchstabe b) „Kernteam“ im ersten Spiegelstrich die Wörter „Zusatzweiterbildung Kinder-Rheumatologie“ durch die Wörter „Zusatz-Weiterbildung Kinder- und Jugend-Rheumatologie“ ersetzt.
  - d) In Nummer 3.1 „Personelle Anforderungen“ werden unter Buchstabe b) „Kernteam“ im dritten Spiegelstrich jeweils die Wörter „Zusatzweiterbildung orthopädische“ durch die Wörter „Zusatz-Weiterbildung Orthopädische“ ersetzt.
  - e) In Nummer 3.1 „Personelle Anforderungen“ werden unter Buchstabe c) „Hinzuzuziehende Fachärztinnen und Fachärzte“ im sechsten Spiegelstrich die Wörter „Zusatzweiterbildung Kinder-Gastroenterologie“ durch die Wörter „Zusatz-Weiterbildung Kinder- und Jugend-Gastroenterologie“ ersetzt.
  - f) In Nummer 3.1 „Personelle Anforderungen“ werden unter Buchstabe c) „Hinzuzuziehende Fachärztinnen und Fachärzte“ im neunten Spiegelstrich die Wörter „Zusatzweiterbildung Kinder-Nephrologie“ durch die Wörter „Zusatz-Weiterbildung Kinder- und Jugend-Nephrologie“ ersetzt.
  - g) In Nummer 3.1 „Personelle Anforderungen“ werden unter Buchstabe c) „Hinzuzuziehende Fachärztinnen und Fachärzte“ im zehnten Spiegelstrich die Wörter „Zusatzweiterbildung Kinder-Pneumologie“ durch die Wörter „Zusatz-Weiterbildung Kinder- und Jugend-Pneumologie“ ersetzt.
  - h) In Nummer 3.1 „Personelle Anforderungen“ werden unter Buchstabe c) „Hinzuzuziehende Fachärztinnen und Fachärzte“ im dreizehnten Spiegelstrich die Wörter „Kinder- und Jugendmedizin und Schwerpunkt Neuropädiatrie“ durch die Wörter „Kinder- und Jugendmedizin mit Schwerpunkt Neuropädiatrie“ ersetzt.
  - i) In Nummer 4 „Überweisungserfordernis“ werden in Satz 3 die Wörter „in sein ASV-Team“ durch die Wörter „in das eigene ASV-Team“ ersetzt.
  - j) Nummer 5 „Appendix (Spezifizierung des Behandlungsumfangs anhand des EBM)“ wird wie folgt geändert:
    - aa) In der Präambel wird in Satz 2 die Angabe „30. Juni 2018“ durch die Angabe „30. Juni 2019“ und die Angabe „1. Oktober 2018“ durch die Wörter „1. Oktober 2019, ergänzt um den Beschluss des Bewertungsausschusses nach § 87

Absatz 1 Satz 1 SGB V in seiner 453. Sitzung (schriftliche Beschlussfassung) zur Videosprechstunde“ ersetzt und nach Satz 2 folgender Satz eingefügt: „Zusätzlich zu diesem Beschluss können das im Kapitel 51 des EBM genannte psychotherapeutische Gespräch als Einzelbehandlung im Rahmen einer Videosprechstunde erbracht werden.“

- bb) In der Präambel wird der neue Satz 4 „Zum Behandlungsumfang der ASV zählen zusätzlich die in diesem Appendix aufgeführten Leistungen, die bislang keine Abbildung im EBM gefunden haben (Abschnitt 2).“ aufgehoben.
- cc) Der Appendix „rheumatologische Erkrankungen Kinder und Jugendliche“ wird gemäß **Anhang 6** gefasst.
7. Anlage 2 „Seltene Erkrankungen und Erkrankungszustände mit entsprechend geringen Fallzahlen“ Buchstabe a „Tuberkulose und atypische Mykobakteriose“ wird wie folgt geändert:
- a) In Nummer 2 „Behandlungsumfang“ werden folgende Wörter gestrichen: „Folgende Leistungen, die bislang nicht Bestandteil des Einheitlichen Bewertungsmaßstabs (EBM) sind: - Erstellung oder Aktualisierung des Medikationsplans gemäß § 5 Absatz 3 ASV-RL“
- b) In Nummer 3.1 „Personelle Anforderungen“ werden unter Buchstabe a „Teamleitung“ die Wörter „Zusatzweiterbildung Kinder-Pneumologie“ durch die Wörter „Zusatz-Weiterbildung Kinder- und Jugend-Pneumologie“ ersetzt.
- c) In Nummer 3.1 „Personelle Anforderungen“ wird unter Buchstabe b „Kernteam“ im zweiten Spiegelstrich das Wort „Zusatzweiterbildung“ durch das Wort „Zusatz-Weiterbildung“ ersetzt.
- d) In Nummer 3.1 „Personelle Anforderungen“ werden unter Buchstabe b „Kernteam“ in Satz 1 die Wörter „Zusatzweiterbildung Kinder-Pneumologie“ durch die Wörter „Zusatz-Weiterbildung Kinder- und Jugend-Pneumologie“ ersetzt.
- e) In Nummer 3.1 „Personelle Anforderungen“ wird unter Buchstabe b „Kernteam“ in Satz 2 das Wort „Zusatzweiterbildung“ durch das Wort „Zusatz-Weiterbildung“ ersetzt.
- f) In Nummer 3.1 „Personelle Anforderungen“ werden unter Buchstabe c „Hinzuzuziehende Fachärztinnen und Fachärzte“ die Wörter „Zusatzweiterbildung Kinder-Gastroenterologie“ durch die Wörter „Zusatz-Weiterbildung Kinder- und Jugend-Gastroenterologie“ ersetzt.
- g) In Nummer 4 „Überweisungserfordernis“ werden in Satz 3 die Wörter „in sein ASV-Team“ durch die Wörter „in das eigene ASV-Team“ ersetzt.
- h) Nummer 5 „Appendix (Spezifizierung des Behandlungsumfangs anhand des EBM)“ wird wie folgt geändert:
- aa) In der Präambel wird in Satz 2 die Angabe „30. Juni 2018“ durch die Angabe „30. Juni 2019“ und die Angabe „1. Oktober 2018“ durch die Wörter „1. Oktober 2019, ergänzt um den Beschluss des Bewertungsausschusses nach § 87 Absatz 1 Satz 1 SGB V in seiner 453. Sitzung (schriftliche Beschlussfassung) zur Videosprechstunde.“ ersetzt.

- bb) In der Präambel wird Satz 3 „Zum Behandlungsumfang der ASV zählen zusätzlich die in diesem Appendix aufgeführten Leistungen, die bislang keine Abbildung im EBM gefunden haben (Abschnitt 2).“ aufgehoben.
- cc) Der Appendix „Tuberkulose und atypische Mykobakteriose“ wird gemäß Anhang 7 gefasst.
8. Anlage 2 „Seltene Erkrankungen und Erkrankungszustände mit entsprechend geringen Fallzahlen“ Buchstabe b „Mukoviszidose“ wird wie folgt geändert:
- a) In Nummer 2 „Behandlungsumfang“ werden folgende Wörter gestrichen: „Folgende Leistungen, die bislang nicht Bestandteil des Einheitlichen Bewertungsmaßstabs (EBM) sind: - Erstellung oder Aktualisierung des Medikationsplans gemäß § 5 Absatz 3 ASV-RL“
- b) In Nummer 3.1 „Personelle Anforderungen“ werden unter Buchstabe a „Teamleitung“ die Wörter „Zusatzweiterbildung Kinder-Pneumologie“ durch die Wörter „Zusatz-Weiterbildung Kinder- und Jugend-Pneumologie“ ersetzt.
- c) In Nummer 3.1 „Personelle Anforderungen“ werden unter Buchstabe b „Kernteam“ in Satz 1 die Wörter „Zusatzweiterbildung Kinder-Pneumologie“ durch die Wörter „Zusatz-Weiterbildung Kinder- und Jugend-Pneumologie“ und die Wörter „Zusatzweiterbildung Kinder-Gastroenterologie“ durch die Wörter „Zusatz-Weiterbildung Kinder- und Jugend-Gastroenterologie“ ersetzt.
- d) In Nummer 3.1 „Personelle Anforderungen“ wird unter Buchstabe b „Kernteam“ in Satz 2 das Wort „Zusatzweiterbildungen“ durch das Wort „Zusatz-Weiterbildungen“ ersetzt.
- e) In Nummer 3.1 „Personelle Anforderungen“ werden unter Buchstabe c „Hinzuzuziehende Fachärztinnen und Fachärzte“ die Wörter „Zusatzweiterbildung Kinder-Endokrinologie und -Diabetologie“ durch die Wörter „Zusatz-Weiterbildung Kinder- und Jugend-Endokrinologie und -Diabetologie“ ersetzt.
- f) In Nummer 4 „Überweisungserfordernis“ werden in Satz 2 die Wörter „in sein ASV-Team“ durch die Wörter „in das eigene ASV-Team“ ersetzt.
- g) Nummer 5 „Appendix (Spezifizierung des Behandlungsumfangs anhand des EBM)“ wird wie folgt geändert:
- aa) In der Präambel wird in Satz 2 die Angabe „30. Juni 2018“ durch die Angabe „30. Juni 2019“ und die Angabe „1. Oktober 2018“ durch die Wörter „1. Oktober 2019, ergänzt um den Beschluss des Bewertungsausschusses nach § 87 Absatz 1 Satz 1 SGB V in seiner 453. Sitzung (schriftliche Beschlussfassung) zur Videosprechstunde“ ersetzt und nach Satz 2 folgender Satz eingefügt: „Zusätzlich zu diesem Beschluss können das im Kapitel 51 des EBM genannte psychotherapeutische Gespräch als Einzelbehandlung im Rahmen einer Videosprechstunde erbracht werden.“
- bb) In der Präambel wird der neue Satz 4 „Zum Behandlungsumfang der ASV zählen zusätzlich die in diesem Appendix aufgeführten Leistungen, die bislang keine Abbildung im EBM gefunden haben (Abschnitt 2).“ aufgehoben.
- cc) Der Appendix „Mukoviszidose“ wird gemäß **Anhang 8** gefasst.

9. Anlage 2 „Seltene Erkrankungen und Erkrankungszustände mit entsprechend geringen Fallzahlen“ Buchstabe c „Hämophilie“ wird wie folgt geändert:

- a) In Nummer 2 „Behandlungsumfang“ werden unter „Folgende Leistungen, die bislang nicht Bestandteil des Einheitlichen Bewertungsmaßstabs (EBM) sind:“ im ersten Spiegelstrich nach der Angabe „EBM“ folgende Wörter eingefügt: „einschließlich Arzt-Patienten-Kontakt im Rahmen einer Videosprechstunde“
- b) In Nummer 2 „Behandlungsumfang“ werden unter „Folgende Leistungen, die bislang nicht Bestandteil des Einheitlichen Bewertungsmaßstabs (EBM) sind:“ die Wörter „- Erstellung oder Aktualisierung des Medikationsplans gemäß § 5 Absatz 3 ASV-RL“ gestrichen.
- c) In Nummer 3.1 „Personelle Anforderungen“ wird unter Buchstabe c „Hinzuzuziehende Fachärztinnen und Fachärzte“ das Wort „Kinder-Gastroenterologie“ durch die Wörter „Kinder- und Jugend-Gastroenterologie“ ersetzt.
- d) In Nummer 4 „Überweisungserfordernis“ werden in Satz 2 die Wörter „in sein ASV-Team“ durch die Wörter „in das eigene ASV-Team“ ersetzt.
- e) Nummer 5 „Appendix (Spezifizierung des Behandlungsumfangs anhand des EBM)“ wird wie folgt geändert:
  - aa) In der Präambel wird in Satz 2 die Angabe „30. Juni 2018“ durch die Angabe „30. Juni 2019“ und die Angabe „1. Oktober 2018“ durch die Wörter „1. Oktober 2019, ergänzt um den Beschluss des Bewertungsausschusses nach § 87 Absatz 1 Satz 1 SGB V in seiner 453. Sitzung (schriftliche Beschlussfassung) zur Videosprechstunde“ ersetzt und nach Satz 2 folgender Satz eingefügt: „Zusätzlich zu diesem Beschluss können das im Kapitel 51 des EBM genannte psychotherapeutische Gespräch als Einzelbehandlung im Rahmen einer Videosprechstunde erbracht werden.“
  - bb) Der Appendix „Hämophilie“ wird gemäß **Anhang 9** gefasst.

10. Anlage 2 „Seltene Erkrankungen und Erkrankungszustände mit entsprechend geringen Fallzahlen“ Buchstabe h „Morbus Wilson“ wird wie folgt geändert:

- a) In Nummer 2 „Behandlungsumfang“ werden unter „Folgende Leistungen, die bislang nicht Bestandteil des Einheitlichen Bewertungsmaßstabs (EBM) sind:“ die Wörter „Augenärztliche Leistungen, die nicht als eigenständige GOP im EBM vorliegen, sondern Bestandteil von Pauschalen sind (z. B. Spaltlampenuntersuchung)“ und die Wörter „- Erstellung oder Aktualisierung des Medikationsplans gemäß § 5 Absatz 3 ASV-RL“ gestrichen.
- b) In Nummer 3.1 „Personelle Anforderungen“ werden unter Buchstabe a „Teamleitung“ die Wörter „Zusatzweiterbildung Kinder-Gastroenterologie“ durch die Wörter „Zusatz-Weiterbildung Kinder- und Jugend-Gastroenterologie“ ersetzt.
- c) In Nummer 3.1 „Personelle Anforderungen“ werden unter Buchstabe b „Kernteam“ in Satz 1 die Wörter „Zusatzweiterbildung Kinder-Gastroenterologie“ durch die Wörter „Zusatz-Weiterbildung Kinder- und Jugend-Gastroenterologie“ ersetzt.



- d) In Nummer 3.1 „Personelle Anforderungen“ wird unter Buchstabe b „Kernteam“ in Satz 2 das Wort „Zusatzweiterbildung“ durch das Wort „Zusatz-Weiterbildung“ ersetzt.
- e) In Nummer 3.1 „Personelle Anforderungen“ werden unter Buchstabe c „Hinzuzuziehende Fachärztinnen und Fachärzte“ die Wörter „Zusatzweiterbildung Kinder-Nephrologie“ durch die Wörter „Zusatz-Weiterbildung Kinder- und Jugend-Nephrologie“ ersetzt.
- f) In Nummer 4 „Überweisungserfordernis“ werden in Satz 2 die Wörter „in sein ASV-Team“ durch die Wörter „in das eigene ASV-Team“ ersetzt.
- g) Nummer 5 „Appendix (Spezifizierung des Behandlungsumfangs anhand des EBM)“ wird wie folgt geändert:
- aa) In der Präambel wird in Satz 2 die Angabe „30. Juni 2018“ durch die Angabe „30. Juni 2019“ und die Angabe „1. Oktober 2018“ durch die Wörter „1. Oktober 2019, ergänzt um den Beschluss des Bewertungsausschusses nach § 87 Absatz 1 Satz 1 SGB V in seiner 453. Sitzung (schriftliche Beschlussfassung) zur Videosprechstunde“ ersetzt und nach Satz 2 folgender Satz eingefügt: „Zusätzlich zu diesem Beschluss können das im Kapitel 51 des EBM genannte psychotherapeutische Gespräch als Einzelbehandlung im Rahmen einer Videosprechstunde erbracht werden.“
- bb) Der Appendix „Morbus Wilson“ wird gemäß **Anhang 10** gefasst.
11. Anlage 2 „Seltene Erkrankungen und Erkrankungszustände mit entsprechend geringen Fallzahlen“ Buchstabe k „Marfan-Syndrom“ wird wie folgt geändert:
- a) In Nummer 2 „Behandlungsumfang“ werden folgende Wörter gestrichen: „Folgende Leistungen, die bislang nicht Bestandteil des Einheitlichen Bewertungsmaßstabs (EBM) sind: - Erstellung oder Aktualisierung des Medikationsplans gemäß § 5 Absatz 3 ASV-RL“
- b) In Nummer 3.1 „Personelle Anforderungen“ werden unter Buchstabe a „Teamleitung“ die Wörter „Kinder-Kardiologie“ durch die Wörter „Kinder- und Jugend-Kardiologie“ ersetzt.
- c) In Nummer 3.1 „Personelle Anforderungen“ werden unter Buchstabe b „Kernteam“ die Wörter „Kinder-Kardiologie“ durch die Wörter „Kinder- und Jugend-Kardiologie“ ersetzt.
- d) In Nummer 3.1 „Personelle Anforderungen“ werden unter Buchstabe c „Hinzuzuziehende Fachärztinnen und Fachärzte“ die Wörter „Zusatzweiterbildung Kinder-Pneumologie“ durch die Wörter „Zusatz-Weiterbildung Kinder- und Jugend-Pneumologie“ ersetzt.
- e) In Nummer 4 „Überweisungserfordernis“ werden in Satz 2 die Wörter „in sein ASV-Team“ durch die Wörter „in das eigene ASV-Team“ ersetzt.
- f) Nummer 5 „Appendix (Spezifizierung des Behandlungsumfangs anhand des EBM)“ wird wie folgt geändert:
- aa) In der Präambel wird in Satz 2 die Angabe „30. Juni 2018“ durch die Angabe „30. Juni 2019“ und die Angabe „1. Oktober 2018“ durch die Wörter „1. Oktober 2019, ergänzt um den Beschluss des Bewertungsausschusses nach § 87

Absatz 1 Satz 1 SGB V in seiner 453. Sitzung (schriftliche Beschlussfassung) zur Videosprechstunde“ ersetzt und nach Satz 2 folgender Satz eingefügt: „Zusätzlich zu diesem Beschluss können das im Kapitel 51 des EBM genannte psychotherapeutische Gespräch als Einzelbehandlung im Rahmen einer Videosprechstunde erbracht werden.“

bb) In der Präambel wird der neue Satz 4 „Zum Behandlungsumfang der ASV zählen zusätzlich die in diesem Appendix aufgeführten Leistungen, die bislang keine Abbildung im EBM gefunden haben (Abschnitt 2).“ aufgehoben.

cc) Der Appendix „Marfan-Syndrom“ wird gemäß **Anhang 11** gefasst.

12. Anlage 2 „Seltene Erkrankungen und Erkrankungszustände mit entsprechend geringen Fallzahlen“ Buchstabe I „pulmonale Hypertonie“ wird wie folgt geändert:

a) In Nummer 2 „Behandlungsumfang“ werden folgende Wörter gestrichen: „Folgende Leistungen, die bislang nicht Bestandteil des Einheitlichen Bewertungsmaßstabs (EBM) sind: - Erstellung oder Aktualisierung des Medikationsplans gemäß § 5 Absatz 3 ASV-RL“

b) In Nummer 3.1 „Personelle Anforderungen“ werden unter Buchstabe a „Teamleitung“ die Wörter „Kinder-Kardiologie“ durch die Wörter „Kinder- und Jugend-Kardiologie“ und die Wörter „Zusatzweiterbildung Kinder-Pneumologie“ durch die Wörter „Zusatz-Weiterbildung Kinder- und Jugend-Pneumologie“ ersetzt.

c) In Nummer 3.1 „Personelle Anforderungen“ werden unter Buchstabe b „Kernteam“ in Satz 1 die Wörter „Kinder-Kardiologie“ durch die Wörter „Kinder- und Jugend-Kardiologie“ und die Wörter „Zusatzweiterbildung Kinder-Pneumologie“ durch die Wörter „Zusatz-Weiterbildung Kinder- und Jugend-Pneumologie“ ersetzt.

d) In Nummer 3.1 „Personelle Anforderungen“ wird unter Buchstabe b „Kernteam“ in Satz 2 das Wort „Zusatzweiterbildung“ durch das Wort „Zusatz-Weiterbildung“ ersetzt.

e) In Nummer 3.1 „Personelle Anforderungen“ werden unter Buchstabe c) „Hinzuzuziehende Fachärztinnen und Fachärzte“ die Wörter „Zusatzweiterbildung Kinder-Gastroenterologie“ durch die Wörter „Zusatz-Weiterbildung Kinder- und Jugend-Gastroenterologie“ und die Wörter „Kinder-Rheumatologie“ durch die Wörter „Kinder- und Jugend-Rheumatologie“ ersetzt.

f) In Nummer 4 „Überweisungserfordernis“ werden in Satz 3 die Wörter „in sein ASV-Team“ durch die Wörter „in das eigene ASV-Team“ ersetzt.

g) Nummer 5 „Appendix (Spezifizierung des Behandlungsumfangs anhand des EBM)“ wird wie folgt geändert:

aa) In der Präambel wird in Satz 2 die Angabe „30. Juni 2018“ durch die Angabe „30. Juni 2019“ und die Angabe „1. Oktober 2018“ durch die Wörter „1. Oktober 2019, ergänzt um den Beschluss des Bewertungsausschusses nach § 87 Absatz 1 Satz 1 SGB V in seiner 453. Sitzung (schriftliche Beschlussfassung) zur Videosprechstunde“ ersetzt und nach Satz 2 folgender Satz eingefügt: „Zusätzlich zu diesem Beschluss können das im Kapitel 51 des EBM genannte psychotherapeutische Gespräch als Einzelbehandlung im Rahmen einer Videosprechstunde erbracht werden.“

- bb) In der Präambel wird der neue Satz 4 „Zum Behandlungsumfang der ASV zählen zusätzlich die in diesem Appendix aufgeführten Leistungen, die bislang keine Abbildung im EBM gefunden haben (Abschnitt 2).“ aufgehoben.
- cc) Der Appendix „pulmonale Hypertonie“ wird gemäß **Anhang 12** gefasst.
13. Anlage 2 „Seltene Erkrankungen und Erkrankungszustände mit entsprechend geringen Fallzahlen“ Buchstabe o „ausgewählte seltene Lebererkrankungen“ wird wie folgt geändert:
- a) In Nummer 2 „Behandlungsumfang“ werden unter „Folgende Leistungen, die bislang nicht Bestandteil des Einheitlichen Bewertungsmaßstabs (EBM) sind:“ die Wörter „- Erstellung oder Aktualisierung des Medikationsplans gemäß § 5 Absatz 3 ASV-RL“ gestrichen.
- b) In Nummer 3.1 „Personelle Anforderungen“ werden unter Buchstabe a „Teamleitung“ die Wörter „Zusatzweiterbildung Kinder-Gastroenterologie“ durch die Wörter „Zusatz-Weiterbildung Kinder- und Jugend-Gastroenterologie“ ersetzt.
- c) In Nummer 3.1 „Personelle Anforderungen“ werden unter Buchstabe b „Kernteam“ in Satz 1 die Wörter „Zusatzweiterbildung Kinder-Gastroenterologie“ durch die Wörter „Zusatz-Weiterbildung Kinder- und Jugend-Gastroenterologie“ ersetzt.
- d) In Nummer 3.1 „Personelle Anforderungen“ wird unter Buchstabe b „Kernteam“ in Satz 2 das Wort „Zusatzweiterbildung“ durch das Wort „Zusatz-Weiterbildung“ ersetzt.
- e) In Nummer 4 „Überweisungserfordernis“ werden in Satz 2 die Wörter „in sein ASV-Team“ durch die Wörter „in das eigene ASV-Team“ ersetzt.
- f) Nummer 5 „Appendix (Spezifizierung des Behandlungsumfangs anhand des EBM)“ wird wie folgt geändert:
- aa) In der Präambel wird in Satz 2 die Angabe „30. Juni 2018“ durch die Angabe „30. Juni 2019“ und die Angabe „1. Oktober 2018“ durch die Wörter „1. Oktober 2019, ergänzt um den Beschluss des Bewertungsausschusses nach § 87 Absatz 1 Satz 1 SGB V in seiner 453. Sitzung (schriftliche Beschlussfassung) zur Videosprechstunde“ ersetzt und nach Satz 2 folgender Satz eingefügt: „Zusätzlich zu diesem Beschluss können das im Kapitel 51 des EBM genannte psychotherapeutische Gespräch als Einzelbehandlung im Rahmen einer Videosprechstunde erbracht werden.“
- bb) Der Appendix „ausgewählte seltene Lebererkrankungen“ wird gemäß **Anhang 13** gefasst.

III. Die Änderung der Richtlinie tritt am Tag nach der Veröffentlichung im Bundesanzeiger in Kraft.

Die Tragenden Gründe zu diesem Beschluss werden auf den Internetseiten des G-BA unter [www.g-ba.de](http://www.g-ba.de) veröffentlicht.

Berlin, den 20. März 2020

Gemeinsamer Bundesausschuss  
gemäß § 91 SGB V  
Der Vorsitzende

Prof. Hecken

In dieser Fassung nicht in Kraft getreten – geändert durch weiteren Beschluss

**Legende**

0	Die mit der GOP beschriebenen Leistungsinhalte des Abschnitts 1 bzw. die aufgeführte Leistung in Abschnitt 2 gehören für die jeweilige Arztgruppe <u>nicht</u> zum Behandlungsumfang.
1	Die mit der GOP beschriebenen Leistungsinhalte des Abschnitts 1 bzw. die aufgeführte Leistung in Abschnitt 2 gehören für die jeweilige Arztgruppe zum Behandlungsumfang.

In dieser Fassung nicht in Kraft getreten – geändert durch weitere...

schluss



Bereich	Kapitel	Abschnitt	Abschnitt Bezeichnung	GOP	GOP Bezeichnung	Kernteam											Hinzuzuziehende Fachärztinnen und Fachärzte																				
						Innere Medizin und Hämatologie und Onkologie*	Strahlentherapie	Innere Medizin und Gastroenterologie*	Allgemeinchirurgie	Viszeralchirurgie	Hals-/Nasen-/Ohrenheilkunde	Nuklearmedizin (Kernteam)	Anästhesiologie	Nuklearmedizin (Hinzuzuziehende)	Gefäßchirurgie	Innere Medizin und Angiologie	Innere Medizin und Kardiologie	Neurologie	Humangenetik	Ärztliche Psychotherapie und ärztlicher Psychotherapeut	Psychologische Psychotherapie und Psychotherapeut	Psychiatrie und Psychotherapie	Psychosomatische Medizin und Psychotherapie	Innere Medizin und Nephrologie	Laboratoriumsmedizin	Radiologie	Pathologie	Frauenheilkunde und Geburtshilfe	Urologie	Innere Medizin und Endokrinologie und Diabetologie							
II	01	1.4	Besuche, Visiten, Prüfung der häuslichen Krankenpflege, Verordnung besonderer Behandlungsmaßnahmen, Verwaltungskomplex, telefonische Beratung, Konsultationspauschale, Verweilen	01420	Prüfung der Notwendigkeit und Koordination der häuslichen Krankenpflege	1	0	1	1	1	1	0	0	0	0	0	0	0	0	0	0	0	0	0	0	0	0	0	0	0	0	0	0	0			
II	01	1.4	Besuche, Visiten, Prüfung der häuslichen Krankenpflege, Verordnung besonderer Behandlungsmaßnahmen, Verwaltungskomplex, telefonische Beratung, Konsultationspauschale, Verweilen	01425	Erstverordnung der spezialisierten ambulanten Palliativversorgung	1	1	1	1	1	1	0	0	0	0	0	0	0	0	0	0	0	0	0	0	0	0	0	0	0	0	0	0	0			
II	01	1.4	Besuche, Visiten, Prüfung der häuslichen Krankenpflege, Verordnung besonderer Behandlungsmaßnahmen, Verwaltungskomplex, telefonische Beratung, Konsultationspauschale, Verweilen	01426	Folgeverordnung zur Fortführung der spezialisierten ambulanten Palliativversorgung	1	1	1	1	1	1	0	0	0	0	0	0	0	0	0	0	0	0	0	0	0	0	0	0	0	0	0	0	0	0		
II	01	1.4	Besuche, Visiten, Prüfung der häuslichen Krankenpflege, Verordnung besonderer Behandlungsmaßnahmen, Verwaltungskomplex, telefonische Beratung, Konsultationspauschale, Verweilen	01430	Verwaltungskomplex	1	1	1	1	1	1	1	1	1	1	1	1	1	1	1	1	1	1	1	1	1	1	1	1	0	1	1	1	1	1		
II	01	1.4	Besuche, Visiten, Prüfung der häuslichen Krankenpflege, Verordnung besonderer Behandlungsmaßnahmen, Verwaltungskomplex, telefonische Beratung, Konsultationspauschale, Verweilen	01435	Haus-/Fachärztliche Bereitschaftspuschale	1	1	1	1	1	1	1	1	1	1	1	1	1	1	1	1	1	1	1	1	1	1	1	1	1	1	1	1	1	1	1	
II	01	1.4	Besuche, Visiten, Prüfung der häuslichen Krankenpflege, Verordnung besonderer Behandlungsmaßnahmen, Verwaltungskomplex, telefonische Beratung, Konsultationspauschale, Verweilen	01436	Konsultationspauschale	0	0	0	0	0	0	0	1	0	1	1	1	1	1	1	0	1	1	1	1	0	0	0	1	1	1	1	1	1	1	1	
II	01	1.4	Besuche, Visiten, Prüfung der häuslichen Krankenpflege, Verordnung besonderer Behandlungsmaßnahmen, Verwaltungskomplex, telefonische Beratung, Konsultationspauschale, Verweilen	01444	Zuschlag Authentifizierung	1	1	1	1	1	1	0	0	0	0	0	0	0	0	0	0	0	0	0	0	0	0	0	0	0	0	0	0	0	0	0	0
II	01	1.4	Besuche, Visiten, Prüfung der häuslichen Krankenpflege, Verordnung besonderer Behandlungsmaßnahmen, Verwaltungskomplex, telefonische Beratung, Konsultationspauschale, Verweilen	01450	Zuschlag Videosprechstunde	1	1	1	1	1	1	0	1	0	0	1	1	1	0	1	1	1	1	1	0	0	0	0	0	0	0	0	0	0	0	1	1
II	01	1.5	Ambulante Betreuung und Nachsorge	01510	Zusatzpauschalen für Beobachtung und Betreuung - Ambulante Betreuung 2h	1	0	1	1	1	1	0	1	0	1	1	1	0	0	0	0	0	0	0	1	0	0	0	0	1	1	1	1	1	1	1	1
II	01	1.5	Ambulante Betreuung und Nachsorge	01511	Zusatzpauschalen für Beobachtung und Betreuung - Ambulante Betreuung 4h	1	0	1	1	1	1	0	1	0	1	1	1	0	0	0	0	0	0	0	1	0	0	0	1	1	1	1	1	1	1	1	1



Bereich	Kapitel	Abschnitt	Abschnitt Bezeichnung	GOP	GOP Bezeichnung	Kernteam										Hinzuzuziehende Fachärztinnen und Fachärzte																	
						Innere Medizin und Hämatologie und Onkologie*	Strahlentherapie	Innere Medizin und Gastroenterologie*	Allgemeinchirurgie	Viszeralchirurgie	Hals-/Nasen-/Ohrenheilkunde	Nuklearmedizin (Kernteam)	Anästhesiologie	Nuklearmedizin (Hinzuzuziehende)	Gefäßchirurgie	Innere Medizin und Angiologie	Innere Medizin und Kardiologie	Neurologie	Humangenetik	ärztliche Psychotherapeutin oder ärztlicher Psychotherapeut	Psychologische Psychotherapeutin oder Psychologischer Psychotherapeut	Psychiatrie und Psychotherapie	Psycho somatische Medizin und Psychotherapie	Innere Medizin und Nephrologie	Laboratoriumsmedizin	Radiologie	Pathologie	Frauenheilkunde und Geburtshilfe	Urologie	Innere Medizin und Endokrinologie und Diabetologie			
II	01	1.5	Ambulante Betreuung und Nachsorge	01512	Zusatzpauschalen für Beobachtung und Betreuung - Ambulante Betreuung 6h	1	0	1	1	1	1	0	1	0	1	1	1	1	0	0	0	0	0	0	1	0	0	0	0	1	1	1	
II	01	1.5	Ambulante Betreuung und Nachsorge	01530	Zusatzpauschale für Beobachtung nach diagnostischer Angiografie	0	0	0	0	0	0	0	0	0	1	1	0	0	0	0	0	0	0	0	0	0	0	1	0	0	0	0	
II	01	1.5	Ambulante Betreuung und Nachsorge	01531	Zusatzpauschale für Beobachtung nach therapeutischer Angiografie	0	0	0	0	0	0	0	0	0	1	0	0	0	0	0	0	0	0	0	0	0	1	0	0	0	0	0	
II	01	1.6	Schriftliche Mitteilungen, Gutachten	01600	Ärztlicher Bericht nach Untersuchung	1	1	1	1	1	1	0	1	0	1	1	1	1	0	1	1	1	1	1	1	1	0	0	0	1	1	1	
II	01	1.6	Schriftliche Mitteilungen, Gutachten	01601	Individueller Arztbrief	1	1	1	1	1	1	0	1	0	1	1	1	1	0	1	1	1	1	1	1	1	0	0	0	1	1	1	
II	01	1.6	Schriftliche Mitteilungen, Gutachten	01602	Mehrfertigung (z. B. Kopie) eines Berichtes oder Briefes an den Hausarzt	1	1	1	1	1	1	0	1	0	1	1	1	1	0	1	1	1	1	1	1	1	0	0	0	1	1	1	
II	01	1.6	Schriftliche Mitteilungen, Gutachten	01610	Bescheinigung zur Belastungsgrenze	1	1	1	1	1	1	1	0	0	0	0	0	0	0	0	0	0	0	0	0	0	0	0	0	0	0	0	0
II	01	1.6	Schriftliche Mitteilungen, Gutachten	01611	Verordnung von medizinischer Rehabilitation	1	1	1	1	1	1	1	0	0	0	0	0	0	0	0	0	0	0	0	0	0	0	0	0	0	0	0	0
II	01	1.6	Schriftliche Mitteilungen, Gutachten	01612	Konsiliarbericht vor Psychotherapie	1	0	1	1	1	1	0	0	0	0	0	0	0	0	0	0	0	0	0	0	0	0	0	0	0	0	0	0
II	01	1.6	Schriftliche Mitteilungen, Gutachten	01620	Bescheinigung oder Zeugnis	1	1	1	1	1	1	1	0	0	0	0	0	0	0	0	0	0	0	0	0	0	0	0	0	0	0	0	0
II	01	1.6	Schriftliche Mitteilungen, Gutachten	01621	Krankheitsbericht	1	1	1	1	1	1	1	0	0	0	0	0	0	0	0	0	0	0	0	0	0	0	0	0	0	0	0	0
II	01	1.6	Schriftliche Mitteilungen, Gutachten	01622	Kurplan, Gutachten, Stellungnahme	1	1	1	1	1	1	1	0	0	0	0	0	0	0	0	0	0	0	0	0	0	0	0	0	0	0	0	0
II	01	1.6	Schriftliche Mitteilungen, Gutachten	01623	Kurvorschlag	1	1	1	1	1	1	0	0	0	0	0	0	0	0	0	0	0	0	0	0	0	0	0	0	0	0	0	0
II	01	1.6	Schriftliche Mitteilungen, Gutachten	01640	Zuschlag für die Anlage eines Notfalldatensatzes	1	1	1	1	1	1	0	0	0	0	0	0	0	0	0	0	0	0	0	0	0	0	0	0	0	0	0	0
II	01	1.6	Schriftliche Mitteilungen, Gutachten	01641	Zuschlag Notfalldatensatz	1	1	1	1	1	1	0	0	0	0	0	0	0	0	0	0	0	0	0	0	0	0	0	0	0	0	0	0
II	01	1.6	Schriftliche Mitteilungen, Gutachten	01642	Löschen eines Notfalldatensatzes	1	1	1	1	1	1	0	0	0	0	0	0	0	0	0	0	0	0	0	0	0	0	0	0	0	0	0	0
II	01	1.7.5	Empfangnisregelung	01820	Rezepte, Überweisungen, Befundübermittlung	0	0	0	0	0	0	0	0	0	0	0	0	0	0	0	0	0	0	0	0	0	0	0	0	1	0	0	
II	01	1.7.5	Empfangnisregelung	01821	Beratung im Rahmen der Empfangnisregelung	0	0	0	0	0	0	0	0	0	0	0	0	0	0	0	0	0	0	0	0	0	0	0	0	1	0	0	
II	01	1.7.5	Empfangnisregelung	01822	Beratung ggf. einschl. Untersuchung im Rahmen der Empfangnisregelung	0	0	0	0	0	0	0	0	0	0	0	0	0	0	0	0	0	0	0	0	0	0	0	0	1	0	0	
II	01	1.7.5	Empfangnisregelung	01841	Ausführliche humangenetische Beurteilung wegen evidentem genetischen und/oder teratogenen Risiko gemäß ESA-Richtlinie	0	0	0	0	0	0	0	0	0	0	0	0	0	0	0	0	0	0	0	0	0	0	0	0	0	0	0	
II	01	1.7.6	Sterilisation	01850	Beratung wegen Sterilisation	0	0	0	0	0	0	0	0	0	0	0	0	0	0	0	0	0	0	0	0	0	0	0	0	1	0	0	
II	01	1.7.7	Schwangerschaftsabbruch	01900	Beratung wegen geplanter Abortio	0	0	0	0	0	0	0	0	0	0	0	0	0	0	0	0	0	0	0	0	0	0	0	0	1	0	0	
II	02	2.1	Infusionen, Transfusionen, Reinfusionen, Programmierung von Medikamentenpumpen	02100	Infusion	1	1	1	1	1	1	1	1	1	1	1	1	1	1	0	1	1	1	1	1	1	1	1	1	1	1	1	
II	02	2.1	Infusionen, Transfusionen, Reinfusionen, Programmierung von Medikamentenpumpen	02101	Infusion, Dauer mind. 60 Minuten	1	1	1	1	1	1	1	1	1	1	1	1	1	1	0	1	1	1	1	1	1	1	1	1	1	1	1	1
II	02	2.1	Infusionen, Transfusionen, Reinfusionen, Programmierung von Medikamentenpumpen	02110	Erst-Transfusion	1	0	1	1	1	1	0	1	0	1	1	1	1	0	0	0	0	0	0	0	0	0	0	0	1	1	1	1
II	02	2.1	Infusionen, Transfusionen, Reinfusionen, Programmierung von Medikamentenpumpen	02111	Folge-Transfusion	1	0	1	1	1	1	0	1	0	1	1	1	1	0	0	0	0	0	0	0	0	0	0	0	1	1	1	1
II	02	2.1	Infusionen, Transfusionen, Reinfusionen, Programmierung von Medikamentenpumpen	02120	Erstprogrammierung einer Zytostatikapumpe	1	0	1	1	1	1	0	1	0	1	1	1	1	0	0	0	0	0	0	0	0	0	0	0	1	1	1	1
II	02	2.2	Tuberkulintestung	02200	Tuberkulintestung	1	1	1	1	1	1	1	0	0	0	0	0	0	0	0	0	0	0	0	0	0	0	0	0	0	0	0	0
II	02	2.3	Klein chirurgische Eingriffe, Allgemeine therapeutische Leistungen	02300	Klein chirurgischer Eingriff I und/oder primäre Wundversorgung und/oder Epliation	1	1	1	1	1	1	1	1	1	1	1	1	1	1	0	1	1	1	1	1	1	1	1	1	1	1	1	1
II	02	2.3	Klein chirurgische Eingriffe, Allgemeine therapeutische Leistungen	02301	Klein chirurgischer Eingriff II und/oder primäre Wundversorgung mittels Naht	1	0	1	1	1	1	0	1	0	1	1	1	1	0	0	0	0	0	0	0	0	0	0	0	1	1	1	1

In dieser Fassung nicht in Kraft getreten / geändert durch weiteren Beschluss

Bereich	Kapitel	Abschnitt	Abschnitt Bezeichnung	GOP	GOP Bezeichnung	Kernteam										Hinzuzuziehende Fachärztinnen und Fachärzte															
						Innere Medizin und Hämatologie und Onkologie*	Strahlentherapie	Innere Medizin und Gastroenterologie*	Allgemeinchirurgie	Viszeralchirurgie	Hals-Nasen-Ohrenheilkunde	Nuklearmedizin (Kernteam)	Anästhesiologie	Nuklearmedizin (Hinzuzuziehende)	Gefäßchirurgie	Innere Medizin und Angiologie	Innere Medizin und Kardiologie	Neurologie	Humangenetik	ärztliche Psychotherapeutin oder ärztlicher Psychotherapeut	Psychologische Psychotherapeutin oder Psychologischer Psychotherapeut	Psychiatrie und Psychotherapie	Psycho somatische Medizin und Psychotherapie	Innere Medizin und Nephrologie	Laboratoriumsmedizin	Radiologie	Pathologie	Frauenheilkunde und Geburtshilfe	Urologie	Innere Medizin und Endokrinologie und Diabetologie	
II	02	2.3	Klein chirurgische Eingriffe, Allgemeine therapeutische Leistungen	02302	Klein chirurgischer Eingriff III und/oder primäre Wundversorgung bei Säuglingen, Kleinkindern und Kindern	1	0	1	1	1	1	0	1	0	1	1	1	1	0	0	0	1	1	1	0	0	0	1	1	1	
II	02	2.3	Klein chirurgische Eingriffe, Allgemeine therapeutische Leistungen	02310	Behandlungskomplex einer/von sekundär heilenden Wunde(n)	1	1	1	1	1	1	0	0	0	1	1	1	1	0	0	0	0	0	1	0	1	0	1	1	1	
II	02	2.3	Klein chirurgische Eingriffe, Allgemeine therapeutische Leistungen	02313	Kompressionstherapie bei der chronisch venösen Insuffizienz, beim postthrombotischen Syndrom, bei oberflächlichen und tiefen Beinvenenthrombosen und/oder bei Lymphödem	1	0	1	1	1	0	0	0	0	1	1	0	0	0	0	0	0	0	1	0	0	0	0	0	1	
II	02	2.3	Klein chirurgische Eingriffe, Allgemeine therapeutische Leistungen	02320	Magenverweilsonde	1	1	1	1	1	1	1	1	1	1	1	1	1	0	0	0	0	0	1	0	1	0	1	1	1	
II	02	2.3	Klein chirurgische Eingriffe, Allgemeine therapeutische Leistungen	02321	Legen eines suprapubischen Harnblasenkatheter	1	0	1	1	1	0	0	0	0	1	1	1	1	0	0	0	0	0	1	0	0	0	1	1	1	
II	02	2.3	Klein chirurgische Eingriffe, Allgemeine therapeutische Leistungen	02322	Wechsel/Entfernung suprapubischer Harnblasenkatheter	1	0	1	1	1	0	0	1	0	1	1	1	1	0	0	0	0	0	1	0	0	0	1	1	1	
II	02	2.3	Klein chirurgische Eingriffe, Allgemeine therapeutische Leistungen	02323	Legen/Wechsel transurethraler Dauerkatheter	1	1	1	1	1	1	1	1	1	1	1	1	1	0	0	0	0	0	1	0	1	0	1	1	1	
II	02	2.3	Klein chirurgische Eingriffe, Allgemeine therapeutische Leistungen	02330	Blutentnahme durch Arterienpunktion	1	1	1	1	1	1	1	1	1	1	1	1	1	0	0	0	0	0	1	1	1	0	1	1	1	
II	02	2.3	Klein chirurgische Eingriffe, Allgemeine therapeutische Leistungen	02340	Punktion I	1	1	1	1	1	1	1	1	1	1	1	1	1	0	0	0	0	0	1	0	1	0	1	1	1	
II	02	2.3	Klein chirurgische Eingriffe, Allgemeine therapeutische Leistungen	02341	Punktion II	1	1	1	1	1	1	1	1	1	1	1	1	1	0	0	0	0	0	1	0	1	0	1	1	1	
II	02	2.3	Klein chirurgische Eingriffe, Allgemeine therapeutische Leistungen	02342	Lumbalpunktion	1	0	1	0	0	0	0	1	0	0	0	0	0	1	0	0	0	0	0	0	0	0	0	0	0	0
II	02	2.3	Klein chirurgische Eingriffe, Allgemeine therapeutische Leistungen	02343	Entlastungspunktion des Pleuraraums und/oder Pleuradrainage	1	0	1	1	1	1	1	1	1	1	1	1	1	0	0	0	0	0	1	0	1	0	0	0	1	
II	02	2.3	Klein chirurgische Eingriffe, Allgemeine therapeutische Leistungen	02350	Fixierender Verband	0	1	1	1	0	0	0	0	0	1	1	1	1	0	0	0	0	0	1	0	0	0	0	0	0	1
II	02	2.3	Klein chirurgische Eingriffe, Allgemeine therapeutische Leistungen	02360	Anwendung von Lokalanästhetika	1	0	1	1	1	1	0	1	0	1	1	1	1	0	0	0	0	0	1	0	0	0	1	1	1	
II	02	2.4	Diagnostische Verfahren, Tests	02400	<sup>13</sup> C-Harnstoff-Atemtest	1	0	1	1	1	0	0	0	0	0	0	0	0	0	0	0	0	0	0	1	0	0	0	0	0	
II	02	2.5	Physikalisch-therapeutische Gebührenordnungspositionen	02500	Einzelinhalationstherapie mit Vernebler	1	0	1	1	1	1	0	0	0	0	0	0	0	0	0	0	0	0	0	0	0	0	0	0	0	
III	05	5.3	Diagnostische und therapeutische Gebührenordnungspositionen	05330	Anästhesie oder Kurzmarknase	0	0	0	0	0	0	0	1	0	0	0	0	0	0	0	0	0	0	0	0	0	0	0	0	0	
III	05	5.3	Diagnostische und therapeutische Gebührenordnungspositionen	05331	Zuschlag weitere 15 Minuten	0	0	0	0	0	0	0	1	0	0	0	0	0	0	0	0	0	0	0	0	0	0	0	0	0	
III	05	5.3	Diagnostische und therapeutische Gebührenordnungspositionen	05340	Überwachung der Vitalfunktionen	0	0	0	0	0	0	0	1	0	0	0	0	0	0	0	0	0	0	0	0	0	0	0	0	0	
III	05	5.3	Diagnostische und therapeutische Gebührenordnungspositionen	05350	Beobachtung und Betreuung	0	0	0	0	0	0	0	1	0	0	0	0	0	0	0	0	0	0	0	0	0	0	0	0	0	
III	07	7.2	Chirurgische Grundpauschalen	07211	Grundpauschale - Grundpauschale 6.- 59. Lebensjahr	0	0	0	1	1	0	0	0	0	0	0	0	0	0	0	0	0	0	0	0	0	0	0	0		

In dieser Fassung nicht in Kraft getreten - geändert durch weiteren Beschluss

Bereich	Kapitel	Abschnitt	Abschnitt Bezeichnung	GOP	GOP Bezeichnung	Kernteam													Hinzuzuziehende Fachärztinnen und Fachärzte																																		
						Innere Medizin und Hämatologie und Onkologie*	Strahlentherapie	Innere Medizin und Gastroenterologie*	Allgemeinchirurgie	Viszeralchirurgie	Hals-/Nasen-/Ohrenheilkunde	Nuklearmedizin (Kernteam)	Anästhesiologie	Nuklearmedizin (Hinzuzuziehende)	Gefäßchirurgie	Innere Medizin und Angiologie	Innere Medizin und Kardiologie	Neurologie	Humangenetik	ärztliche Psychotherapeutin oder ärztlicher Psychotherapeut	Psychologische Psychotherapeutin oder Psychologischer Psychotherapeut	Psychiatrie und Psychotherapie	Psychosomatische Medizin und Psychotherapie	Innere Medizin und Nephrologie	Laboratoriumsmedizin	Radiologie	Pathologie	Frauenheilkunde und Geburtshilfe	Urologie	Innere Medizin und Endokrinologie und Diabetologie																							
III	07	7.2	Chirurgische Grundpauschalen	07212	Grundpauschale - Grundpauschale ab 60. Lebensjahr	0	0	0	1	1	0	0	0	0	0	0	0	0	0	0	0	0	0	0	0	0	0	0	0	0	0	0	0	0	0	0	0	0	0	0													
III	07	7.3	Diagnostische und therapeutische Gebührenordnungspositionen	07320	Zusatzpauschale Diagnostik und/oder Therapie bei visceralechirurgischer(n) Erkrankung(en) und/oder Eingriff(en)	0	0	0	1	1	0	0	0	0	1	0	0	0	0	0	0	0	0	0	0	0	0	0	0	0	0	0	0	0	0	0	0	0	0	0	0												
III	07	7.3	Diagnostische und therapeutische Gebührenordnungspositionen	07340	Behandlung sekundär heilender Wunde(n)	0	0	0	1	1	0	0	0	0	0	0	0	0	0	0	0	0	0	0	0	0	0	0	0	0	0	0	0	0	0	0	0	0	0	0	0	0	0										
III	07	7.3	Diagnostische und therapeutische Gebührenordnungspositionen	07345	Zusatzpauschale Onkologie	0	0	0	1	1	0	0	0	0	0	0	0	0	0	0	0	0	0	0	0	0	0	0	0	0	0	0	0	0	0	0	0	0	0	0	0	0	0	0									
III	08	8.3	Diagnostische und therapeutische Gebührenordnungspositionen	08310	Apparative Untersuchung bei Harninkontinenz	0	0	0	0	0	0	0	0	0	0	0	0	0	0	0	0	0	0	0	0	0	0	0	0	0	0	0	0	0	0	0	0	0	0	1	0	0	0	0									
III	08	8.3	Diagnostische und therapeutische Gebührenordnungspositionen	08311	Urethro(-zysto)skopie	0	0	0	0	0	0	0	0	0	0	0	0	0	0	0	0	0	0	0	0	0	0	0	0	0	0	0	0	0	0	0	0	0	1	0	0	0	0	0									
III	08	8.3	Diagnostische und therapeutische Gebührenordnungspositionen	08330	Ring, Pessar Applikation	0	0	0	0	0	0	0	0	0	0	0	0	0	0	0	0	0	0	0	0	0	0	0	0	0	0	0	0	0	0	0	0	0	0	1	0	0	0	0	0								
III	08	8.3	Diagnostische und therapeutische Gebührenordnungspositionen	08331	Subkutane Applikation eines Depot-Kontrazeptivums	0	0	0	0	0	0	0	0	0	0	0	0	0	0	0	0	0	0	0	0	0	0	0	0	0	0	0	0	0	0	0	0	0	1	0	0	0	0	0	0								
III	08	8.3	Diagnostische und therapeutische Gebührenordnungspositionen	08332	Vaginoskopie	0	0	0	0	0	0	0	0	0	0	0	0	0	0	0	0	0	0	0	0	0	0	0	0	0	0	0	0	0	0	0	0	0	0	1	0	0	0	0	0	0							
III	08	8.3	Diagnostische und therapeutische Gebührenordnungspositionen	08333	Zusatzpauschale Prokto-/Rektoskopie	0	0	0	0	0	0	0	0	0	0	0	0	0	0	0	0	0	0	0	0	0	0	0	0	0	0	0	0	0	0	0	0	0	0	1	0	0	0	0	0	0							
III	08	8.3	Diagnostische und therapeutische Gebührenordnungspositionen	08340	Zuschlag für die Polypentfernung	0	0	0	0	0	0	0	0	0	0	0	0	0	0	0	0	0	0	0	0	0	0	0	0	0	0	0	0	0	0	0	0	0	0	1	0	0	0	0	0	0							
III	08	8.3	Diagnostische und therapeutische Gebührenordnungspositionen	08340	Gewinnung von Zellmaterial aus der Gebärmutterhöhle	0	0	0	0	0	0	0	0	0	0	0	0	0	0	0	0	0	0	0	0	0	0	0	0	0	0	0	0	0	0	0	0	0	0	1	0	0	0	0	0	0							
III	09	9.2	Hals-Nasen-Ohrenärztliche Grundpauschalen	09211	Grundpauschale - Grundpauschale 6. - 59. Lebensjahr	0	0	0	0	0	0	1	0	0	0	0	0	0	0	0	0	0	0	0	0	0	0	0	0	0	0	0	0	0	0	0	0	0	0	0	0	0	0	0	0	0	0	0					
III	09	9.2	Hals-Nasen-Ohrenärztliche Grundpauschalen	09212	Grundpauschale - Grundpauschale ab 60. Lebensjahr	0	0	0	0	0	0	1	0	0	0	0	0	0	0	0	0	0	0	0	0	0	0	0	0	0	0	0	0	0	0	0	0	0	0	0	0	0	0	0	0	0	0	0	0				
III	09	9.3	Diagnostische und therapeutische Gebührenordnungspositionen	09310	Tamponade der hinteren Nasenabschnitte und/oder des Nasenrachenraumes	0	0	0	0	0	0	1	0	0	0	0	0	0	0	0	0	0	0	0	0	0	0	0	0	0	0	0	0	0	0	0	0	0	0	0	0	0	0	0	0	0	0	0	0				
III	09	9.3	Diagnostische und therapeutische Gebührenordnungspositionen	09311	Lupenlaryngoskopie	0	0	0	0	0	0	1	0	0	0	0	0	0	0	0	0	0	0	0	0	0	0	0	0	0	0	0	0	0	0	0	0	0	0	0	0	0	0	0	0	0	0	0	0	0			
III	09	9.3	Diagnostische und therapeutische Gebührenordnungspositionen	09312	Schweb- oder Stützlaringskopie	0	0	0	0	0	0	1	0	0	0	0	0	0	0	0	0	0	0	0	0	0	0	0	0	0	0	0	0	0	0	0	0	0	0	0	0	0	0	0	0	0	0	0	0	0			
III	09	9.3	Diagnostische und therapeutische Gebührenordnungspositionen	09314	Stroboskopische Untersuchung der Stimmklappen	0	0	0	0	0	0	1	0	0	0	0	0	0	0	0	0	0	0	0	0	0	0	0	0	0	0	0	0	0	0	0	0	0	0	0	0	0	0	0	0	0	0	0	0	0	0		
III	09	9.3	Diagnostische und therapeutische Gebührenordnungspositionen	09315	Bronchoskopie	0	0	0	0	0	0	1	0	0	0	0	0	0	0	0	0	0	0	0	0	0	0	0	0	0	0	0	0	0	0	0	0	0	0	0	0	0	0	0	0	0	0	0	0	0	0		
III	09	9.3	Diagnostische und therapeutische Gebührenordnungspositionen	09316	Zuschlag Intervention, Perbronchiale Biopsie, BAL	0	0	0	0	0	0	1	0	0	0	0	0	0	0	0	0	0	0	0	0	0	0	0	0	0	0	0	0	0	0	0	0	0	0	0	0	0	0	0	0	0	0	0	0	0	0	0	
III	09	9.3	Diagnostische und therapeutische Gebührenordnungspositionen	09317	Oosphagoskopie	0	0	0	0	0	0	1	0	0	0	0	0	0	0	0	0	0	0	0	0	0	0	0	0	0	0	0	0	0	0	0	0	0	0	0	0	0	0	0	0	0	0	0	0	0	0	0	
III	09	9.3	Diagnostische und therapeutische Gebührenordnungspositionen	09318	Videostroboskopie	0	0	0	0	0	0	1	0	0	0	0	0	0	0	0	0	0	0	0	0	0	0	0	0	0	0	0	0	0	0	0	0	0	0	0	0	0	0	0	0	0	0	0	0	0	0	0	0

Bereich	Kapitel	Abschnitt	Abschnitt Bezeichnung	GOP	GOP Bezeichnung	Kernteam											Hinzuzuziehende Fachärztinnen und Fachärzte																				
						Innere Medizin und Hämatologie und Onkologie*	Strahlentherapie	Innere Medizin und Gastroenterologie*	Allgemeinchirurgie	Viszeralchirurgie	Hals-Nasen-Ohrenheilkunde	Nuklearmedizin (Kernteam)	Anästhesiologie	Nuklearmedizin (Hinzuzuziehende)	Gefäßchirurgie	Innere Medizin und Angiologie	Innere Medizin und Kardiologie	Neurologie	Humangenetik	ärztliche Psychotherapeutin oder ärztlicher Psychotherapeut	Psychologische Psychotherapeutin oder Psychologischer Psychotherapeut	Psychiatrie und Psychotherapie	Psychosomatische Medizin und Psychotherapie	Innere Medizin und Nephrologie	Laboratoriumsmedizin	Radiologie	Pathologie	Frauenheilkunde und Geburtshilfe	Urologie	Innere Medizin und Endokrinologie und Diabetologie							
III	09	9.3	Diagnostische und therapeutische Gebührenordnungspositionen	09330	Zusatzpauschale Untersuchung der Stimme	0	0	0	0	0	1	0	0	0	0	0	0	0	0	0	0	0	0	0	0	0	0	0	0	0	0	0	0	0			
III	09	9.3	Diagnostische und therapeutische Gebührenordnungspositionen	09332	Zusatzpauschale Aphasie, Dysarthrie und/oder Dysphagie	0	0	0	0	0	1	0	0	0	0	0	0	0	0	0	0	0	0	0	0	0	0	0	0	0	0	0	0	0			
III	09	9.3	Diagnostische und therapeutische Gebührenordnungspositionen	09345	Zusatzpauschale Onkologie	0	0	0	0	0	1	0	0	0	0	0	0	0	0	0	0	0	0	0	0	0	0	0	0	0	0	0	0	0			
III	09	9.3	Diagnostische und therapeutische Gebührenordnungspositionen	09360	Klein chirurgischer Eingriff I im Hals-Nasen-Ohren-Mund-Bereich	0	0	0	0	0	1	0	0	0	0	0	0	0	0	0	0	0	0	0	0	0	0	0	0	0	0	0	0	0			
III	09	9.3	Diagnostische und therapeutische Gebührenordnungspositionen	09361	Klein chirurgischer Eingriff II im Hals-Nasen-Ohren-Mund-Bereich und/oder primäre Wundversorgung im Hals-Nasen-Ohren-Mund-Bereich	0	0	0	0	0	1	0	0	0	0	0	0	0	0	0	0	0	0	0	0	0	0	0	0	0	0	0	0	0	0		
III	11	11.3	Diagnostische Gebührenordnungspositionen	11230	Humangenetische Beurteilung	0	0	0	0	0	0	0	0	0	0	0	0	0	0	0	0	0	0	0	0	0	0	0	0	0	0	0	0	0	0		
III	11	11.3	Diagnostische Gebührenordnungspositionen	11233	Ausführliche humangenetische Beurteilung wegen evidentem genetischen und/oder teratogenen Risiko	0	0	0	0	0	0	0	0	0	0	0	0	0	0	0	0	0	0	0	0	0	0	0	0	0	0	0	0	0	0		
III	11	11.3	Diagnostische Gebührenordnungspositionen	11234	Zuschlag zu der Gebührenordnungsposition 11233	0	0	0	0	0	0	0	0	0	0	0	0	0	0	0	0	0	0	0	0	0	0	0	0	0	0	0	0	0	0		
III	11	11.3	Diagnostische Gebührenordnungspositionen	11235	Zuschlag zu der Gebührenordnungsposition 11233 für komplexe genetisch bedingte manifeste Erkrankungen	0	0	0	0	0	0	0	0	0	0	0	0	0	0	0	0	0	0	0	0	0	0	0	0	0	0	0	0	0	0	0	
III	11	11.4.1	Pauschalen der in-vitro-Diagnostik konstitutioneller genetischer Veränderungen	11301	Grundpauschale humangenetische in-vitro-Diagnostik bei Probeneinsendung	0	0	0	0	0	0	0	0	0	0	0	0	0	0	0	0	0	0	0	0	0	0	0	0	0	0	0	0	0	0		
III	11	11.4.1	Pauschalen der in-vitro-Diagnostik konstitutioneller genetischer Veränderungen	11302	Zuschlag für Gemeinkosten und die wissenschaftliche ärztliche Beurteilung und Befundung komplexer genetischer Analysen im individuellen klinischen Kontext bei seltenen Erkrankungen	0	0	0	0	0	0	0	0	0	0	0	0	0	0	0	0	0	0	0	0	0	0	0	0	0	0	0	0	0	0	0	
III	11	11.4.1	Pauschalen der in-vitro-Diagnostik konstitutioneller genetischer Veränderungen	11303	Erneute Beurteilung und Befundung von vor mindestens 4 Jahren erhobenen Rohdaten genetischer Analysen	0	0	0	0	0	0	0	0	0	0	0	0	0	0	0	0	0	0	0	0	0	0	0	0	0	0	0	0	0	0	0	0
III	11	11.4.1	Pauschalen der in-vitro-Diagnostik konstitutioneller genetischer Veränderungen	11304	Schriftliches wissenschaftlich begründetes ärztliches Gutachten zum Antrag des Versicherten auf Durchführung einer Mutationssuche nach den Gebührenordnungspositionen 11449 oder 11514	0	0	0	0	0	0	0	0	0	0	0	0	0	0	0	0	0	0	0	0	0	0	0	0	0	0	0	0	0	0	0	0
III	11	11.4.2	Indikationsbezogene genetische in-vitro-Diagnostik monogener Erkrankungen	11431	Lynch-Syndrom (Hereditäres non-polypooses kolorektales Karzinom, HNPCC) - Untersuchung bei nachgewiesener Mikrosatelliteninstabilität entsprechend der Gebührenordnungsposition 19426 und/oder einer immuno-histochemischen Expressionsminderung	0	0	0	0	0	0	0	0	0	0	0	0	0	0	0	0	0	0	0	0	0	0	0	0	0	0	0	0	0	0	0	
III	11	11.4.2	Indikationsbezogene genetische in-vitro-Diagnostik monogener Erkrankungen	11432	Lynch-Syndrom (Hereditäres non-polypooses kolorektales Karzinom, HNPCC) - Untersuchung wenn kein Tumormaterial vorliegt	0	0	0	0	0	0	0	0	0	0	0	0	0	0	0	0	0	0	0	0	0	0	0	0	0	0	0	0	0	0	0	0

Bereich	Kapitel	Abschnitt	Abschnitt Bezeichnung	GOP	GOP Bezeichnung	Kernteam										Hinzuzuziehende Fachärztinnen und Fachärzte																								
						Innere Medizin und Hämatologie und Onkologie*	Strahlentherapie	Innere Medizin und Gastroenterologie*	Allgemeinchirurgie	Viszeralchirurgie	Hals-, Nasen-, Ohrenheilkunde	Nuklearmedizin (Kernteam)	Anästhesiologie	Nuklearmedizin (Hinzuzuziehende)	Gefäßchirurgie	Innere Medizin und Angiologie	Innere Medizin und Kardiologie	Neurologie	Humangenetik	ärztliche Psychotherapeutin oder ärztlicher Psychotherapeut	Psychologische Psychotherapeutin oder Psychologischer Psychotherapeut	Psychiatrie und Psychotherapie	Psychosomatische Medizin und Psychotherapie	Innere Medizin und Nephrologie	Laboratoriumsmedizin	Radiologie	Pathologie	Frauenheilkunde und Geburtshilfe	Urologie	Innere Medizin und Endokrinologie und Diabetologie										
III	11	11.4.2	Indikationsbezogene genetische in-vitro-Diagnostik monogener Erkrankungen	11449	Genehmigungspflichtiger Zuschlag zu den Gebührenordnungspositionen 11352, 11371, 11401, 11411, 11431, 11432 und 11440 für die Mutationssuche in weiteren Genen	0	0	0	0	0	0	0	0	0	0	0	0	0	0	0	0	0	1	0	0	0	0	0	0	0	0	0	0	0	0	0	0			
III	11	11.4.3	In-vitro-Diagnostik konstitutioneller genetischer Veränderungen bei syndromalen oder seltenen Erkrankungen	11511	Gezielter Nachweis oder krankheitsrelevanter oder krankheitsauslösender konstitutionellen genomischen Punktmutation, Deletion, Duplikation oder Inversion in kodierenden oder regulatorischen Sequenzen	0	0	0	0	0	0	0	0	0	0	0	0	0	0	0	0	0	1	0	0	0	0	0	0	0	0	0	0	0	0	0	0			
III	11	11.4.3	In-vitro-Diagnostik konstitutioneller genetischer Veränderungen bei syndromalen oder seltenen Erkrankungen	11512	Gezielter Nachweis oder Ausschluss von krankheitsrelevanten oder krankheitsauslösenden großen Deletionen und/oder Duplikationen	0	0	0	0	0	0	0	0	0	0	0	0	0	0	0	0	0	1	0	0	0	0	0	0	0	0	0	0	0	0	0	0	0		
III	11	11.4.3	In-vitro-Diagnostik konstitutioneller genetischer Veränderungen bei syndromalen oder seltenen Erkrankungen	11513	Postnatale Mutationssuche zum Nachweis oder Ausschluss einer krankheitsrelevanten oder krankheitsauslösenden konstitutionellen genomischen Mutation in bis zu 25 Kilobasen kodierender Sequenz einschließlich zugehöriger regulatorischer Sequenzen	0	0	0	0	0	0	0	0	0	0	0	0	0	0	0	0	0	1	0	0	0	0	0	0	0	0	0	0	0	0	0	0	0		
III	11	11.4.3	In-vitro-Diagnostik konstitutioneller genetischer Veränderungen bei syndromalen oder seltenen Erkrankungen	11518	Untersuchung auf eine oder mehrere in der Familie bekannte konstitutionelle Mutation(en)	0	0	0	0	0	0	0	0	0	0	0	0	0	0	0	0	0	1	0	0	0	0	0	0	0	0	0	0	0	0	0	0	0		
III	12	12.2	Laboratoriumsmedizinische Pauschalen	12210	Konsiliarpauschale	0	0	0	0	0	0	0	0	0	0	0	0	0	0	0	0	0	0	0	0	0	0	0	0	0	0	0	0	0	0	0	0	0		
III	12	12.2	Laboratoriumsmedizinische Pauschalen	12220	Grundpauschale für Fachärzte für Laboratoriumsmedizin u.a.	0	0	0	0	0	0	0	0	0	0	0	0	0	0	0	0	0	0	0	0	0	0	0	0	0	0	0	0	0	0	0	0	0		
III	13	13.2.2.2	Allgemeine diagnostisch-internistische Gebührenordnungspositionen	13250	Zusatzpauschale fachinternistische Behandlung	1	0	1	0	0	0	0	0	0	0	0	0	0	0	0	0	0	0	0	0	0	0	0	0	0	0	0	0	0	0	0	0	0		
III	13	13.2.2.3	Weitere, nur bei Definitionsauftrag berechnungsfähige Gebührenordnungspositionen	13251	Belastungs-EKG	0	0	0	0	0	0	0	0	0	0	0	0	0	1	1	0	0	0	0	0	0	0	0	0	0	0	0	0	0	0	0	0	0		
III	13	13.2.2.3	Weitere, nur bei Definitionsauftrag berechnungsfähige Gebührenordnungspositionen	13252	Aufzeichnung eines Langzeit-EKG von mindestens 18 Stunden Dauer	0	0	0	0	0	0	0	0	0	0	0	0	0	1	1	0	0	0	0	0	0	0	0	0	0	0	0	0	0	0	0	0	0	0	
III	13	13.2.2.3	Weitere, nur bei Definitionsauftrag berechnungsfähige Gebührenordnungspositionen	13253	Computergestützte Auswertung eines kontinuierlich aufgezeichneten Langzeit-EKG von mindestens 18 Stunden Dauer	0	0	0	0	0	0	0	0	0	0	0	0	0	1	1	0	0	0	0	0	0	0	0	0	0	0	0	0	0	0	0	0	0	0	
III	13	13.2.2.3	Weitere, nur bei Definitionsauftrag berechnungsfähige Gebührenordnungspositionen	13254	Langzeit-Blutdruckmessung	0	0	0	0	0	0	0	0	0	0	0	0	1	1	0	0	0	0	0	0	0	0	0	0	0	0	0	0	0	0	0	0	0	0	
III	13	13.3.1	Angiologische Gebührenordnungspositionen	13300	Zusatzpauschale Angiologie	0	0	0	0	0	0	0	0	0	0	0	0	1	0	0	0	0	0	0	0	0	0	0	0	0	0	0	0	0	0	0	0	0	0	
III	13	13.3.2	Endokrinologische Gebührenordnungspositionen	13350	Zusatzpauschale Hypophysendrüsen-Fehlfunktion	0	0	0	0	0	0	0	0	0	0	0	0	0	0	0	0	0	0	0	0	0	0	0	0	0	0	0	0	0	0	0	0	0	1	
III	13	13.3.3	Gastroenterologische Gebührenordnungspositionen	13391	Grundpauschale - Grundpauschale 6.- 59. Lebensjahr	0	0	1	0	0	0	0	0	0	0	0	0	0	0	0	0	0	0	0	0	0	0	0	0	0	0	0	0	0	0	0	0	0	0	
III	13	13.3.3	Gastroenterologische Gebührenordnungspositionen	13392	Grundpauschale - Grundpauschale ab 60. Lebensjahr	0	0	1	0	0	0	0	0	0	0	0	0	0	0	0	0	0	0	0	0	0	0	0	0	0	0	0	0	0	0	0	0	0	0	0
III	13	13.3.3	Gastroenterologische Gebührenordnungspositionen	13400	Zusatzpauschale Ösophago-Gastroduodenoskopie	1	0	1	1	1	0	0	0	0	0	0	0	0	0	0	0	0	0	0	0	0	0	0	0	0	0	0	0	0	0	0	0	0	0	0
III	13	13.3.3	Gastroenterologische Gebührenordnungspositionen	13401	Zusätzliche Leistung(en) im Zusammenhang mit der Gebührenordnungsposition 13400	1	0	1	1	1	0	0	0	0	0	0	0	0	0	0	0	0	0	0	0	0	0	0	0	0	0	0	0	0	0	0	0	0	0	















Bereich	Kapitel	Abschnitt	Abschnitt Bezeichnung	GOP	GOP Bezeichnung	Kernteam										Hinzuzuziehende Fachärztinnen und Fachärzte														
						Innere Medizin und Hämatologie und Onkologie*	Strahlentherapie	Innere Medizin und Gastroenterologie*	Allgemeinchirurgie	Viszeralchirurgie	Hals-Nasen-Ohrenheilkunde	Nuklearmedizin (Kernteam)	Anästhesiologie	Nuklearmedizin (Hinzuzuziehende)	Gefäßchirurgie	Innere Medizin und Angiologie	Innere Medizin und Kardiologie	Neurologie	Humangenetik	ärztliche Psychotherapeuten oder ärztlicher Psychotherapeuten	Psychologische Psychotherapeuten oder Psychologischer Psychotherapeut	Psychiatrie und Psychotherapie	Psychosomatische Medizin und Psychotherapie	Innere Medizin und Nephrologie	Laboratoriumsmedizin	Radiologie	Pathologie	Frauenheilkunde und Geburtshilfe	Urologie	Innere Medizin und Endokrinologie und Diabetologie
IV	32	32.2.1	Basisuntersuchungen	32037	Quantitative Bestimmung mit physikalischer oder chemischer Messung oder Zellzählung, gilt für die Gebührenordnungspositionen 32035 bis 32039 - Thrombozytenzählung	1	1	1	1	1	1	1	0	0	0	0	0	0	0	0	0	0	0	1	0	0	0	0	0	0
IV	32	32.2.1	Basisuntersuchungen	32038	Quantitative Bestimmung mit physikalischer oder chemischer Messung oder Zellzählung, gilt für die Gebührenordnungspositionen 32035 bis 32039 - Hämoglobin	1	1	1	1	1	1	1	0	0	0	0	0	0	0	0	0	0	0	1	0	0	0	0	0	0
IV	32	32.2.1	Basisuntersuchungen	32039	Quantitative Bestimmung mit physikalischer oder chemischer Messung oder Zellzählung, gilt für die Gebührenordnungspositionen 32035 bis 32039 - Hämatokrit	1	1	1	1	1	1	1	0	0	0	0	0	0	0	0	0	0	0	1	0	0	0	0	0	0
IV	32	32.2.1	Basisuntersuchungen	32041	Albumin im Stuhl, qualitativ	1	1	1	1	1	1	1	0	0	0	0	0	0	0	0	0	0	0	1	0	0	0	0	0	0
IV	32	32.2.1	Basisuntersuchungen	32042	BSG	1	1	1	1	1	1	1	0	0	0	0	0	0	0	0	0	0	0	1	0	0	0	0	0	0
IV	32	32.2.2	Mikroskopische Untersuchungen	32045	Mikroskopische Untersuchung eines Körpermaterials	1	1	1	1	1	1	1	0	0	0	0	0	0	0	0	0	0	0	1	0	0	0	0	0	0
IV	32	32.2.2	Mikroskopische Untersuchungen	32047	Mikroskopische Untersuchung eines Körpermaterials nach differenzierender Färbung, ggf. einschl. Zellzählung, gilt für die Gebührenordnungspositionen 32031 bis 32035 - Retikulozytenzählung	1	1	1	1	1	1	1	0	0	0	0	0	0	0	0	0	0	0	1	0	0	0	0	0	0
IV	32	32.2.2	Mikroskopische Untersuchungen	32050	Mikroskopische Untersuchung eines Körpermaterials nach differenzierender Färbung, ggf. einschl. Zellzählung, gilt für die Gebührenordnungspositionen 32031 bis 32035 - Mikroskopische Untersuchung nach Gram-Färbung	1	1	1	1	1	1	1	0	0	0	0	0	0	0	0	0	0	0	1	0	0	0	0	0	0
IV	32	32.2.2	Mikroskopische Untersuchungen	32051	Differenzial-Blutbild	1	1	1	1	1	1	1	0	0	0	0	0	0	0	0	0	0	0	1	0	0	0	0	0	0
IV	32	32.2.2	Mikroskopische Untersuchungen	32052	Bestandteile im Sammelharn, quantitativ	1	1	1	1	1	1	1	0	0	0	0	0	0	0	0	0	0	0	1	0	0	0	0	0	0
IV	32	32.2.3	Physikalische oder chemische Untersuchungen	32055	Konzentrationsbestimmung eines Arzneimittels	1	1	1	1	1	1	1	0	0	0	0	0	0	0	0	0	0	0	1	0	0	0	0	0	0
IV	32	32.2.3	Physikalische oder chemische Untersuchungen	32056	Quantitative Bestimmung von Substraten, Enzymaktivitäten oder Elektrolyten, auch mittels trägergebundener (vorportionierter) Reagenzien, gilt für die Gebührenordnungspositionen 32041 bis 32073 - Gesamteiweiß	1	1	1	1	1	1	1	0	0	0	0	0	0	0	0	0	0	0	1	0	0	0	0	0	0
IV	32	32.2.3	Physikalische oder chemische Untersuchungen	32057	Quantitative Bestimmung von Substraten, Enzymaktivitäten oder Elektrolyten, auch mittels trägergebundener (vorportionierter) Reagenzien, gilt für die Gebührenordnungspositionen 32041 bis 32073 - Glukose	1	1	1	1	1	1	1	0	0	0	0	0	0	0	0	0	0	0	1	0	0	0	0	0	0
IV	32	32.2.3	Physikalische oder chemische Untersuchungen	32058	Quantitative Bestimmung von Substraten, Enzymaktivitäten oder Elektrolyten, auch mittels trägergebundener (vorportionierter) Reagenzien, gilt für die Gebührenordnungspositionen 32041 bis 32073 - Bilirubin gesamt	1	1	1	1	1	1	1	0	0	0	0	0	0	0	0	0	0	0	1	0	0	0	0	0	0

Bereich	Kapitel	Abschnitt	Abschnitt Bezeichnung	GOP	GOP Bezeichnung	Kernteam													Hinzuzuziehende Fachärztinnen und Fachärzte													
						Innere Medizin und Hämatologie und Onkologie*	Strahlentherapie	Innere Medizin und Gastroenterologie*	Allgemeinchirurgie	Viszeralchirurgie	Hals-Nasen-Ohrenheilkunde	Nuklearmedizin (Kernteam)	Anästhesiologie	Nuklearmedizin (Hinzuzuziehende)	Gefäßchirurgie	Innere Medizin und Angiologie	Innere Medizin und Kardiologie	Neurologie	Humangenetik	Ärztliche Psychotherapeutin oder ärztlicher Psychotherapeut	Psychologische Psychotherapeutin oder Psychologischer Psychotherapeut	Psychiatrie und Psychotherapie	Psychosomatische Medizin und Psychotherapie	Innere Medizin und Nephrologie	Laboratoriumsmedizin	Radiologie	Pathologie	Frauenheilkunde und Geburtshilfe	Urologie	Innere Medizin und Endokrinologie und Diabetologie		
IV	32	32.2.3	Physikalische oder chemische Untersuchungen	32059	Quantitative Bestimmung von Substraten, Enzymaktivitäten oder Elektrolyten, auch mittels trägergebundener (vorportionierter) Reagenzien, gilt für die Gebührenordnungspositionen 32041 bis 32073 - Bilirubin direkt	1	1	1	1	1	1	1	1	0	0	0	0	0	0	0	0	0	0	0	0	1	0	0	0	0	0	0
IV	32	32.2.3	Physikalische oder chemische Untersuchungen	32060	Quantitative Bestimmung von Substraten, Enzymaktivitäten oder Elektrolyten, auch mittels trägergebundener (vorportionierter) Reagenzien, gilt für die Gebührenordnungspositionen 32041 bis 32073 - Cholesterin gesamt	1	1	1	1	1	1	1	1	0	0	0	0	0	0	0	0	0	0	0	0	1	0	0	0	0	0	0
IV	32	32.2.3	Physikalische oder chemische Untersuchungen	32061	Quantitative Bestimmung von Substraten, Enzymaktivitäten oder Elektrolyten, auch mittels trägergebundener (vorportionierter) Reagenzien, gilt für die Gebührenordnungspositionen 32041 bis 32073 - HDL-Cholesterin	1	1	1	1	1	1	1	1	0	0	0	0	0	0	0	0	0	0	0	1	0	0	0	0	0	0	
IV	32	32.2.3	Physikalische oder chemische Untersuchungen	32062	Quantitative Bestimmung von Substraten, Enzymaktivitäten oder Elektrolyten, auch mittels trägergebundener (vorportionierter) Reagenzien, gilt für die Gebührenordnungspositionen 32041 bis 32073 - LDL-Cholesterin	1	1	1	1	1	1	1	1	0	0	0	0	0	0	0	0	0	0	0	0	1	0	0	0	0	0	0
IV	32	32.2.3	Physikalische oder chemische Untersuchungen	32063	Quantitative Bestimmung von Substraten, Enzymaktivitäten oder Elektrolyten, auch mittels trägergebundener (vorportionierter) Reagenzien, gilt für die Gebührenordnungspositionen 32041 bis 32073 - Triglyceride	1	1	1	1	1	1	1	1	0	0	0	0	0	0	0	0	0	0	0	0	1	0	0	0	0	0	0
IV	32	32.2.3	Physikalische oder chemische Untersuchungen	32064	Quantitative Bestimmung von Substraten, Enzymaktivitäten oder Elektrolyten, auch mittels trägergebundener (vorportionierter) Reagenzien, gilt für die Gebührenordnungspositionen 32041 bis 32073 - Harnsäure	1	1	1	1	1	1	1	1	0	0	0	0	0	0	0	0	0	0	0	0	1	0	0	0	0	0	0
IV	32	32.2.3	Physikalische oder chemische Untersuchungen	32065	Quantitative Bestimmung von Substraten, Enzymaktivitäten oder Elektrolyten, auch mittels trägergebundener (vorportionierter) Reagenzien, gilt für die Gebührenordnungspositionen 32041 bis 32073 - Harnstoff	1	1	1	1	1	1	1	1	0	0	0	0	0	0	0	0	0	0	0	0	1	0	0	0	0	0	0
IV	32	32.2.3	Physikalische oder chemische Untersuchungen	32066	Quantitative Bestimmung von Substraten, Enzymaktivitäten oder Elektrolyten, auch mittels trägergebundener (vorportionierter) Reagenzien, gilt für die Gebührenordnungspositionen 32041 bis 32073 - Kreatinin (Jaffe-Methode)	1	1	1	1	1	1	1	1	0	0	0	0	0	0	0	0	0	0	0	0	1	0	0	0	0	0	0
IV	32	32.2.3	Physikalische oder chemische Untersuchungen	32067	Quantitative Bestimmung von Substraten, Enzymaktivitäten oder Elektrolyten, auch mittels trägergebundener (vorportionierter) Reagenzien, gilt für die Gebührenordnungspositionen 32041 bis 32073 - Kreatinin, enzymatisch	1	1	1	1	1	1	1	1	0	0	0	0	0	0	0	0	0	0	0	0	1	0	0	0	0	0	0

Bereich	Kapitel	Abschnitt	Abschnitt Bezeichnung	GOP	GOP Bezeichnung	Kernteam														Hinzuzuziehende Fachärztinnen und Fachärzte													
						Innere Medizin und Hämatologie und Onkologie*	Strahlentherapie	Innere Medizin und Gastroenterologie*	Allgemeinchirurgie	Viszeralchirurgie	Hals-Nasen-Ohrenheilkunde	Nuklearmedizin (Kernteam)	Anästhesiologie	Nuklearmedizin (Hinzuzuziehende)	Gefäßchirurgie	Innere Medizin und Angiologie	Innere Medizin und Kardiologie	Neurologie	Humangenetik	ärztliche Psychotherapeutin oder ärztlicher Psychotherapeut	Psychologische Psychotherapeutin oder Psychologischer Psychotherapeut	Psychiatrie und Psychotherapie	Psychosomatische Medizin und Psychotherapie	Innere Medizin und Nephrologie	Laboratoriumsmedizin	Radiologie	Pathologie	Frauenheilkunde und Geburtshilfe	Urologie	Innere Medizin und Endokrinologie und Diabetologie			
IV	32	32.2.3	Physikalische oder chemische Untersuchungen	32068	Quantitative Bestimmung von Substraten, Enzymaktivitäten oder Elektrolyten, auch mittels trägergebundener (vorportionierter) Reagenzien, gilt für die Gebührenordnungspositionen 32041 bis 32073 - Alkalische Phosphatase	1	1	1	1	1	1	1	0	0	0	0	0	0	0	0	0	0	0	1	0	0	0	0	0	0			
IV	32	32.2.3	Physikalische oder chemische Untersuchungen	32069	Quantitative Bestimmung von Substraten, Enzymaktivitäten oder Elektrolyten, auch mittels trägergebundener (vorportionierter) Reagenzien, gilt für die Gebührenordnungspositionen 32041 bis 32073 - GOT	1	1	1	1	1	1	1	0	0	0	0	0	0	0	0	0	0	0	1	0	0	0	0	0	0			
IV	32	32.2.3	Physikalische oder chemische Untersuchungen	32070	Quantitative Bestimmung von Substraten, Enzymaktivitäten oder Elektrolyten, auch mittels trägergebundener (vorportionierter) Reagenzien, gilt für die Gebührenordnungspositionen 32041 bis 32073 - GPT	1	1	1	1	1	1	1	0	0	0	0	0	0	0	0	0	0	0	1	0	0	0	0	0	0			
IV	32	32.2.3	Physikalische oder chemische Untersuchungen	32071	Quantitative Bestimmung von Substraten, Enzymaktivitäten oder Elektrolyten, auch mittels trägergebundener (vorportionierter) Reagenzien, gilt für die Gebührenordnungspositionen 32041 bis 32073 - Gamma-GT	1	1	1	1	1	1	1	0	0	0	0	0	0	0	0	0	0	0	1	0	0	0	0	0	0			
IV	32	32.2.3	Physikalische oder chemische Untersuchungen	32072	Quantitative Bestimmung von Substraten, Enzymaktivitäten oder Elektrolyten, auch mittels trägergebundener (vorportionierter) Reagenzien, gilt für die Gebührenordnungspositionen 32041 bis 32073 - Alpha-Amylase	1	1	1	1	1	1	1	0	0	0	0	0	0	0	0	0	0	0	1	0	0	0	0	0	0			
IV	32	32.2.3	Physikalische oder chemische Untersuchungen	32073	Quantitative Bestimmung von Substraten, Enzymaktivitäten oder Elektrolyten, auch mittels trägergebundener (vorportionierter) Reagenzien, gilt für die Gebührenordnungspositionen 32041 bis 32073 - Lipase	1	1	1	1	1	1	1	0	0	0	0	0	0	0	0	0	0	0	1	0	0	0	0	0	0			
IV	32	32.2.3	Physikalische oder chemische Untersuchungen	32074	Quantitative Bestimmung von Substraten, Enzymaktivitäten oder Elektrolyten, auch mittels trägergebundener (vorportionierter) Reagenzien, gilt für die Gebührenordnungspositionen 32041 bis 32073 - Creatinkinase (CK)	1	1	1	1	1	1	1	0	0	0	0	0	0	0	0	0	0	0	1	0	0	0	0	0	0			
IV	32	32.2.3	Physikalische oder chemische Untersuchungen	32075	Quantitative Bestimmung von Substraten, Enzymaktivitäten oder Elektrolyten, auch mittels trägergebundener (vorportionierter) Reagenzien, gilt für die Gebührenordnungspositionen 32041 bis 32073 - LDH	1	1	1	1	1	1	1	0	0	0	0	0	0	0	0	0	0	0	1	0	0	0	0	0	0			
IV	32	32.2.3	Physikalische oder chemische Untersuchungen	32076	Quantitative Bestimmung von Substraten, Enzymaktivitäten oder Elektrolyten, auch mittels trägergebundener (vorportionierter) Reagenzien, gilt für die Gebührenordnungspositionen 32041 bis 32073 - GLDH	1	1	1	1	1	1	1	0	0	0	0	0	0	0	0	0	0	0	1	0	0	0	0	0	0			





Bereich	Kapitel	Abschnitt	Abschnitt Bezeichnung	GOP	GOP Bezeichnung	Kernteam													Hinzuzuziehende Fachärztinnen und Fachärzte													
						Innere Medizin und Hämatologie und Onkologie*	Strahlentherapie	Innere Medizin und Gastroenterologie*	Allgemeinchirurgie	Viszeralchirurgie	Hals-Nasen-Ohrenheilkunde	Nuklearmedizin (Kernteam)	Anästhesiologie	Nuklearmedizin (Hinzuzuziehende)	Gefäßchirurgie	Innere Medizin und Angiologie	Innere Medizin und Kardiologie	Neurologie	Humangenetik	ärztliche Psychotherapeutin oder ärztlicher Psychotherapeut	Psychologische Psychotherapeutin oder Psychologischer Psychotherapeut	Psychiatrie und Psychotherapie	Psychosomatische Medizin und Psychotherapie	Innere Medizin und Nephrologie	Laboratoriumsmedizin	Radiologie	Pathologie	Frauenheilkunde und Geburtshilfe	Urologie	Innere Medizin und Endokrinologie und Diabetologie		
IV	32	32.2.3	Physikalische oder chemische Untersuchungen	32087	Quantitative Bestimmung von Substraten, Enzymaktivitäten oder Elektrolyten, auch mittels trägergebundener (vorportionierter) Reagenzien, gilt für die Gebührenordnungspositionen 32041 bis 32073 - Lithium	1	1	1	1	1	1	1	0	0	0	0	0	0	0	0	0	0	0	0	0	0	1	0	0	0	0	0
IV	32	32.2.3	Physikalische oder chemische Untersuchungen	32089	Zuschlag Trägergebundene Reagenzien	1	1	1	1	1	1	1	0	0	0	0	0	0	0	0	0	0	0	0	0	0	1	0	0	0	0	0
IV	32	32.2.3	Physikalische oder chemische Untersuchungen	32092	Quantitative Bestimmung - CK-MB	1	1	1	1	1	1	1	0	0	0	0	0	0	0	0	0	0	0	0	0	1	0	0	0	0	0	
IV	32	32.2.3	Physikalische oder chemische Untersuchungen	32094	Quantitative Bestimmung - HbA1, HbA1c	1	1	1	1	1	1	1	0	0	0	0	0	0	0	0	0	0	0	0	0	1	0	0	0	0	0	
IV	32	32.2.3	Physikalische oder chemische Untersuchungen	32101	Quantitative Bestimmung mittels Immunoassay, - TSH	1	1	1	1	1	1	1	0	0	0	0	0	0	0	0	0	0	0	0	0	1	0	0	0	0	0	
IV	32	32.2.3	Physikalische oder chemische Untersuchungen	32103	Quantitative immunochemische Bestimmung im Serum, gilt für die Gebührenordnungspositionen 32090 bis 32093 - IgA	1	1	1	1	1	1	1	0	0	0	0	0	0	0	0	0	0	0	0	0	1	0	0	0	0	0	
IV	32	32.2.3	Physikalische oder chemische Untersuchungen	32104	Quantitative immunochemische Bestimmung im Serum, gilt für die Gebührenordnungspositionen 32090 bis 32093 - IgG	1	1	1	1	1	1	1	0	0	0	0	0	0	0	0	0	0	0	0	0	1	0	0	0	0	0	
IV	32	32.2.3	Physikalische oder chemische Untersuchungen	32105	Quantitative immunochemische Bestimmung im Serum, gilt für die Gebührenordnungspositionen 32090 bis 32093 - IgM	1	1	1	1	1	1	1	0	0	0	0	0	0	0	0	0	0	0	0	0	1	0	0	0	0	0	
IV	32	32.2.3	Physikalische oder chemische Untersuchungen	32106	Quantitative immunochemische Bestimmung im Serum, gilt für die Gebührenordnungspositionen 32090 bis 32093 - Transferrin	1	1	1	1	1	1	1	0	0	0	0	0	0	0	0	0	0	0	0	0	1	0	0	0	0	0	
IV	32	32.2.3	Physikalische oder chemische Untersuchungen	32107	Serum-Elektrophorese	1	1	1	1	1	1	1	0	0	0	0	0	0	0	0	0	0	0	0	0	1	0	0	0	0	0	
IV	32	32.2.4	Gerinnungsuntersuchungen	32110	Untersuchungen zur Abklärung einer plasmatischen Gerinnungsstörung oder zur Verlaufskontrolle bei Antikoagulantientherapie, gilt für die Gebührenordnungspositionen 32100 bis 32107 - Blutungszeit (standardisiert)	1	1	1	1	1	1	1	0	0	0	0	0	0	0	0	0	0	0	0	0	1	0	0	0	0	0	
IV	32	32.2.4	Gerinnungsuntersuchungen	32111	Untersuchungen zur Abklärung einer plasmatischen Gerinnungsstörung oder zur Verlaufskontrolle bei Antikoagulantientherapie, gilt für die Gebührenordnungspositionen 32100 bis 32107 - Rekalkifizierungszeit	1	1	1	1	1	1	1	0	0	0	0	0	0	0	0	0	0	0	0	0	1	0	0	0	0	0	
IV	32	32.2.4	Gerinnungsuntersuchungen	32112	Untersuchungen zur Abklärung einer plasmatischen Gerinnungsstörung oder zur Verlaufskontrolle bei Antikoagulantientherapie, gilt für die Gebührenordnungspositionen 32100 bis 32107 - PTT	1	1	1	1	1	1	1	0	0	0	0	0	0	0	0	0	0	0	0	0	1	0	0	0	0	0	
IV	32	32.2.4	Gerinnungsuntersuchungen	32113	Untersuchungen zur Abklärung einer plasmatischen Gerinnungsstörung oder zur Verlaufskontrolle bei Antikoagulantientherapie, gilt für die Gebührenordnungspositionen 32100 bis 32107 - Quick-Wert, Plasma	1	1	1	1	1	1	1	0	0	0	0	0	0	0	0	0	0	0	0	0	1	0	0	0	0	0	

Bereich	Kapitel	Abschnitt	Abschnitt Bezeichnung	GOP	GOP Bezeichnung	Kernteam							Hinzuzuziehende Fachärztinnen und Fachärzte																		
						Innere Medizin und Hämatologie und Onkologie*	Strahlentherapie	Innere Medizin und Gastroenterologie*	Allgemeinchirurgie	Viszeralchirurgie	Hals-Nasen-Ohrenheilkunde	Nuklearmedizin (Kernteam)	Anästhesiologie	Nuklearmedizin (Hinzuzuziehende)	Gefäßchirurgie	Innere Medizin und Angiologie	Innere Medizin und Kardiologie	Neurologie	Humangenetik	ärztliche Psychotherapiein oder ärztlicher Psychotherapeut	Psychologische Psychotherapeutin oder Psychologischer Psychotherapeut	Psychiatrie und Psychotherapie	Psychosomatische Medizin und Psychotherapie	Innere Medizin und Nephrologie	Laboratoriumsmedizin	Radiologie	Pathologie	Frauenheilkunde und Geburtshilfe	Urologie	Innere Medizin und Endokrinologie und Diabetologie	
IV	32	32.2.4	Gerinnungsuntersuchungen	32114	Untersuchungen zur Abklärung einer plasmatischen Gerinnungsstörung oder zur Verlaufskontrolle bei Antikoagulantientherapie, gilt für die Gebührenordnungspositionen 32100 bis 32107 - Quick-Wert, Kapillarblut	1	1	1	1	1	1	0	0	0	0	0	0	0	0	0	0	0	0	0	1	0	0	0	0	0	0
IV	32	32.2.4	Gerinnungsuntersuchungen	32115	Untersuchungen zur Abklärung einer plasmatischen Gerinnungsstörung oder zur Verlaufskontrolle bei Antikoagulantientherapie, gilt für die Gebührenordnungspositionen 32100 bis 32107 - Thrombinzeit	1	1	1	1	1	1	0	0	0	0	0	0	0	0	0	0	0	0	0	1	0	0	0	0	0	0
IV	32	32.2.4	Gerinnungsuntersuchungen	32116	Untersuchungen zur Abklärung einer plasmatischen Gerinnungsstörung oder zur Verlaufskontrolle bei Antikoagulantientherapie, gilt für die Gebührenordnungspositionen 32100 bis 32107 - Fibrinogen	1	1	1	1	1	1	0	0	0	0	0	0	0	0	0	0	0	0	0	1	0	0	0	0	0	0
IV	32	32.2.4	Gerinnungsuntersuchungen	32117	Untersuchungen zur Abklärung einer plasmatischen Gerinnungsstörung oder zur Verlaufskontrolle bei Antikoagulantientherapie, gilt für die Gebührenordnungspositionen 32100 bis 32107 - Fibrinmonomere, Spaltprodukte (qualitativ)	1	1	1	1	1	1	0	0	0	0	0	0	0	0	0	0	0	0	0	1	0	0	0	0	0	0
IV	32	32.2.5	Funktions- und Komplexuntersuchungen	32120	Mechanisertes Blutbild, Retikulozytenzählung	1	1	1	1	1	1	0	0	0	0	0	0	0	0	0	0	0	0	0	1	0	0	0	0	0	0
IV	32	32.2.5	Funktions- und Komplexuntersuchungen	32121	Mechanisierter Leukozytendifferenzierung	1	1	1	1	1	1	0	0	0	0	0	0	0	0	0	0	0	0	0	1	0	0	0	0	0	0
IV	32	32.2.5	Funktions- und Komplexuntersuchungen	32122	Mechanisierter vollständiger Blutstatus	1	1	1	1	1	1	0	0	0	0	0	0	0	0	0	0	0	0	0	1	0	0	0	0	0	0
IV	32	32.2.5	Funktions- und Komplexuntersuchungen	32123	Zuschlag bei nachfolgender mikroskopischer Differenzierung	1	1	1	1	1	1	0	0	0	0	0	0	0	0	0	0	0	0	0	1	0	0	0	0	0	0
IV	32	32.2.5	Funktions- und Komplexuntersuchungen	32124	Endogene Kreatinin-clearance	1	1	1	1	1	1	0	0	0	0	0	0	0	0	0	0	0	0	0	1	0	0	0	0	0	0
IV	32	32.2.6	Immunologische Untersuchungen und Untersuchungen auf Drogen	32128	Immunologischer oder gleichwertiger chemischer Nachweis, ggf. einschl. mehrerer Probenverdünnungen, gilt für die Gebührenordnungspositionen 32120 bis 32128 - CRP	1	1	1	1	1	1	0	0	0	0	0	0	0	0	0	0	0	0	0	1	0	0	0	0	0	0
IV	32	32.2.6	Immunologische Untersuchungen und Untersuchungen auf Drogen	32130	Immunologischer oder gleichwertiger chemischer Nachweis, ggf. einschl. mehrerer Probenverdünnungen, gilt für die Gebührenordnungspositionen 32120 bis 32128 - Streptolysin O-Antikörper	1	1	1	1	1	1	0	0	0	0	0	0	0	0	0	0	0	0	0	1	0	0	0	0	0	0
IV	32	32.2.6	Immunologische Untersuchungen und Untersuchungen auf Drogen	32132	Immunologischer oder gleichwertiger chemischer Nachweis, ggf. einschl. mehrerer Probenverdünnungen, gilt für die Gebührenordnungspositionen 32120 bis 32128 - Schwangerschaftsnachweis	1	1	1	1	1	1	0	0	0	0	0	0	0	0	0	0	0	0	0	1	0	0	0	0	0	0

Bereich	Kapitel	Abschnitt	Abschnitt Bezeichnung	GOP	GOP Bezeichnung	Kernteam										Hinzuzuziehende Fachärztinnen und Fachärzte														
						Innere Medizin und Hämatologie und Onkologie*	Strahlentherapie	Innere Medizin und Gastroenterologie*	Allgemeinchirurgie	Viszeralchirurgie	Hals-Nasen-Ohrenheilkunde	Nuklearmedizin (Kernteam)	Anästhesiologie	Nuklearmedizin (Hinzuzuziehende)	Gefäßchirurgie	Innere Medizin und Angiologie	Innere Medizin und Kardiologie	Neurologie	Humangenetik	ärztliche Psychotherapeutin oder ärztlicher Psychotherapeut	Psychologische Psychotherapeutin oder Psychologischer Psychotherapeut	Psychiatrie und Psychotherapie	Psychosomatische Medizin und Psychotherapie	Innere Medizin und Nephrologie	Laboratoriumsmedizin	Radiologie	Pathologie	Frauenheilkunde und Geburtshilfe	Urologie	Innere Medizin und Endokrinologie und Diabetologie
IV	32	32.2.6	Immunologische Untersuchungen und Untersuchungen auf Drogen	32133	Immunologischer oder gleichwertiger chemischer Nachweis, ggf. einschl. mehrerer Probenverdünnungen, gilt für die Gebührenordnungspositionen 32120 bis 32128 - Mononucleose-Test	1	1	1	1	1	1	1	0	0	0	0	0	0	0	0	0	0	0	1	0	0	0	0	0	0
IV	32	32.2.6	Immunologische Untersuchungen und Untersuchungen auf Drogen	32134	Immunologischer oder gleichwertiger chemischer Nachweis, ggf. einschl. mehrerer Probenverdünnungen, gilt für die Gebührenordnungspositionen 32120 bis 32128 - Myoglobin	1	1	1	1	1	1	1	0	0	0	0	0	0	0	0	0	0	0	1	0	0	0	0	0	0
IV	32	32.2.6	Immunologische Untersuchungen und Untersuchungen auf Drogen	32135	Immunologischer oder gleichwertiger chemischer Nachweis, ggf. einschl. mehrerer Probenverdünnungen, gilt für die Gebührenordnungspositionen 32120 bis 32128 - Urin-Mikroalbumin	1	1	1	1	1	1	1	0	0	0	0	0	0	0	0	0	0	0	1	0	0	0	0	0	0
IV	32	32.2.6	Immunologische Untersuchungen und Untersuchungen auf Drogen	32136	Immunologischer oder gleichwertiger chemischer Nachweis, ggf. einschl. mehrerer Probenverdünnungen, gilt für die Gebührenordnungspositionen 32120 bis 32128 - Urin-Alpha-1-Mikroglobulin	1	1	1	1	1	1	1	0	0	0	0	0	0	0	0	0	0	0	1	0	0	0	0	0	0
IV	32	32.2.7	Mikrobiologische Untersuchungen	32151	Kulturelle bakteriologische und/oder mykologische Untersuchung	1	1	1	1	1	1	1	0	0	0	0	0	0	0	0	0	0	0	1	0	0	0	0	0	0
IV	32	32.3.1	Mikroskopische Untersuchungen	32163	Mikroskopische Differenzierung eines Materials als gefärbte(r) Ausstrich(e) oder als Tupfpräparat(e) eines Organpunktes, gilt für die Gebührenordnungspositionen 32160 bis 32164 - Knochenmarks-Punktat	0	0	0	0	0	0	0	0	0	0	0	0	0	0	0	0	0	0	1	0	0	0	0	0	0
IV	32	32.3.1	Mikroskopische Untersuchungen	32164	Mikroskopische Differenzierung eines Materials als gefärbte(r) Ausstrich(e) oder als Tupfpräparat(e) eines Organpunktes, gilt für die Gebührenordnungspositionen 32160 bis 32164 - Lymphknoten-Punktat	0	0	0	0	0	0	0	0	0	0	0	0	0	0	0	0	0	0	1	0	0	0	0	0	0
IV	32	32.3.1	Mikroskopische Untersuchungen	32165	Mikroskopische Differenzierung eines Materials als gefärbte(r) Ausstrich(e) oder als Tupfpräparat(e) eines Organpunktes, gilt für die Gebührenordnungspositionen 32160 bis 32164 - Milz-Punktat	0	0	0	0	0	0	0	0	0	0	0	0	0	0	0	0	0	0	1	0	0	0	0	0	0
IV	32	32.3.1	Mikroskopische Untersuchungen	32167	Mikroskopische Differenzierung eines Materials als gefärbte(r) Ausstrich(e) oder als Tupfpräparat(e) eines Organpunktes, gilt für die Gebührenordnungspositionen 32160 bis 32164 - Quorzellausstrich	0	0	0	0	0	0	0	0	0	0	0	0	0	0	0	0	0	0	1	0	0	0	0	0	0
IV	32	32.3.1	Mikroskopische Untersuchungen	32162	Parasiten-Nachweis	0	0	0	0	0	0	0	0	0	0	0	0	0	0	0	0	0	0	1	0	0	0	0	0	0

Bereich	Kapitel	Abschnitt	Abschnitt Bezeichnung	GOP	GOP Bezeichnung	Kernteam												Hinzuzuziehende Fachärztinnen und Fachärzte													
						Innere Medizin und Hämatologie und Onkologie*	Strahlentherapie	Innere Medizin und Gastroenterologie*	Allgemeinchirurgie	Viszeralchirurgie	Hals-Nasen-Ohrenheilkunde	Nuklearmedizin (Kernteam)	Anästhesiologie	Nuklearmedizin (Hinzuzuziehende)	Gefäßchirurgie	Innere Medizin und Angiologie	Innere Medizin und Kardiologie	Neurologie	Humangenetik	ärztliche Psychotherapie oder ärztlicher Psychotherapeut	Psychologische Psychotherapeutin oder Psychologischer Psychotherapeut	Psychiatrie und Psychotherapie	Psychosomatische Medizin und Psychotherapie	Innere Medizin und Nephrologie	Laboratoriumsmedizin	Radiologie	Pathologie	Frauenheilkunde und Geburtshilfe	Urologie	Innere Medizin und Endokrinologie und Diabetologie	
IV	32	32.3.1	Mikroskopische Untersuchungen	32175	Mikroskopische Untersuchung eines Körpermaterials auf Krankheitserreger nach differenzierender Färbung, gilt für die Gebührenordnungspositionen 32175 bis 32182 - Corynebakterienfärbung nach Neisser	0	0	0	0	0	0	0	0	0	0	0	0	0	0	0	0	0	0	0	1	0	0	0	0	0	0
IV	32	32.3.1	Mikroskopische Untersuchungen	32176	Mikroskopische Untersuchung eines Körpermaterials auf Krankheitserreger nach differenzierender Färbung, gilt für die Gebührenordnungspositionen 32175 bis 32182 - Ziehl-Neelsen-Färbung auf Mykobakterien	0	0	0	0	0	0	0	0	0	0	0	0	0	0	0	0	0	0	0	1	0	0	0	0	0	0
IV	32	32.3.1	Mikroskopische Untersuchungen	32177	Mikroskopische Untersuchung eines Körpermaterials auf Krankheitserreger nach differenzierender Färbung, gilt für die Gebührenordnungspositionen 32175 bis 32182 - Färbung mit Fluorochromen (z. B. Auramin) auf Mykobakterien	0	0	0	0	0	0	0	0	0	0	0	0	0	0	0	0	0	0	0	1	0	0	0	0	0	0
IV	32	32.3.1	Mikroskopische Untersuchungen	32178	Mikroskopische Untersuchung eines Körpermaterials auf Krankheitserreger nach differenzierender Färbung, gilt für die Gebührenordnungspositionen 32175 bis 32182 - Giemsa-Färbung auf Protozoen	0	0	0	0	0	0	0	0	0	0	0	0	0	0	0	0	0	0	0	1	0	0	0	0	0	0
IV	32	32.3.1	Mikroskopische Untersuchungen	32179	Mikroskopische Untersuchung eines Körpermaterials auf Krankheitserreger nach differenzierender Färbung, gilt für die Gebührenordnungspositionen 32175 bis 32182 - Karbolfuchsfärbung auf Kryptosporidien	0	0	0	0	0	0	0	0	0	0	0	0	0	0	0	0	0	0	0	1	0	0	0	0	0	0
IV	32	32.3.1	Mikroskopische Untersuchungen	32180	Mikroskopische Untersuchung eines Körpermaterials auf Krankheitserreger nach differenzierender Färbung, gilt für die Gebührenordnungspositionen 32175 bis 32182 - Tuschepräparat auf Kryptokokken	0	0	0	0	0	0	0	0	0	0	0	0	0	0	0	0	0	0	0	1	0	0	0	0	0	0
IV	32	32.3.1	Mikroskopische Untersuchungen	32181	Mikroskopische Untersuchung eines Körpermaterials auf Krankheitserreger nach differenzierender Färbung, gilt für die Gebührenordnungspositionen 32175 bis 32182 - Färbung mit Fluorochromen auf Pilze	0	0	0	0	0	0	0	0	0	0	0	0	0	0	0	0	0	0	0	1	0	0	0	0	0	0
IV	32	32.3.1	Mikroskopische Untersuchungen	32185	Mikroskopische Untersuchung eines Körpermaterials auf Krankheitserreger nach differenzierender Färbung, gilt für die Gebührenordnungspositionen Nrn. 32185 bis 32187 - Heidenhain-Färbung auf Protozoen	0	0	0	0	0	0	0	0	0	0	0	0	0	0	0	0	0	0	0	1	0	0	0	0	0	0

In dieser Tabelle sind die Fachärztinnen und Fachärzte in Kraft getreten – geändert durch weiteren Beschluss



Bereich	Kapitel	Abschnitt	Abschnitt Bezeichnung	GOP	GOP Bezeichnung	Kernteam											Hinzuzuziehende Fachärztinnen und Fachärzte											
						Innere Medizin und Hamatologie und Onkologie*	Strahlentherapie	Innere Medizin und Gastroenterologie*	Allgemeinchirurgie	Viszeralchirurgie	Hals-Nasen-Ohrenheilkunde	Nuklearmedizin (Kernteam)	Anästhesiologie	Nuklearmedizin (Hinzuzuziehende)	Gefäßchirurgie	Innere Medizin und Angiologie	Innere Medizin und Kardiologie	Neurologie	Humangenetik	ärztliche Psychotherapeutin oder ärztlicher Psychotherapeut	Psychologische Psychotherapeutin oder Psychologischer Psychotherapeut	Psychiatrie und Psychotherapie	Psychosomatische Medizin und Psychotherapie	Innere Medizin und Nephrologie	Laboratoriumsmedizin	Radiologie	Pathologie	Frauenheilkunde und Geburtshilfe
IV	32	32.3.3	Gerinnungsuntersuchungen	32213	Quantitative Bestimmung von Einzelfaktoren des Gerinnungssystems, gilt für die Gebührenordnungspositionen 32210 bis 32227 - Faktor II	0	0	0	0	0	0	0	0	0	0	0	0	0	0	0	0	0	1	0	0	0	0	0
IV	32	32.3.3	Gerinnungsuntersuchungen	32214	Quantitative Bestimmung von Einzelfaktoren des Gerinnungssystems, gilt für die Gebührenordnungspositionen 32210 bis 32227 - Faktor V	0	0	0	0	0	0	0	0	0	0	0	0	0	0	0	0	0	1	0	0	0	0	0
IV	32	32.3.3	Gerinnungsuntersuchungen	32215	Quantitative Bestimmung von Einzelfaktoren des Gerinnungssystems, gilt für die Gebührenordnungspositionen 32210 bis 32227 - Faktor VII	0	0	0	0	0	0	0	0	0	0	0	0	0	0	0	0	0	1	0	0	0	0	0
IV	32	32.3.3	Gerinnungsuntersuchungen	32216	Quantitative Bestimmung von Einzelfaktoren des Gerinnungssystems, gilt für die Gebührenordnungspositionen 32210 bis 32227 - Faktor VIII	0	0	0	0	0	0	0	0	0	0	0	0	0	0	0	0	0	1	0	0	0	0	0
IV	32	32.3.3	Gerinnungsuntersuchungen	32217	Quantitative Bestimmung von Einzelfaktoren des Gerinnungssystems, gilt für die Gebührenordnungspositionen 32210 bis 32227 - Faktor VIII-assoziiertes Protein	0	0	0	0	0	0	0	0	0	0	0	0	0	0	0	0	0	1	0	0	0	0	0
IV	32	32.3.3	Gerinnungsuntersuchungen	32218	Quantitative Bestimmung von Einzelfaktoren des Gerinnungssystems, gilt für die Gebührenordnungspositionen 32210 bis 32227 - Faktor IX	0	0	0	0	0	0	0	0	0	0	0	0	0	0	0	0	0	1	0	0	0	0	0
IV	32	32.3.3	Gerinnungsuntersuchungen	32219	Quantitative Bestimmung von Einzelfaktoren des Gerinnungssystems, gilt für die Gebührenordnungspositionen 32210 bis 32227 - Faktor X	0	0	0	0	0	0	0	0	0	0	0	0	0	0	0	0	0	1	0	0	0	0	0
IV	32	32.3.3	Gerinnungsuntersuchungen	32220	Quantitative Bestimmung von Einzelfaktoren des Gerinnungssystems, gilt für die Gebührenordnungspositionen 32210 bis 32227 - Faktor XI	0	0	0	0	0	0	0	0	0	0	0	0	0	0	0	0	0	1	0	0	0	0	0
IV	32	32.3.3	Gerinnungsuntersuchungen	32221	Quantitative Bestimmung von Einzelfaktoren des Gerinnungssystems, gilt für die Gebührenordnungspositionen 32210 bis 32227 - Faktor XII	0	0	0	0	0	0	0	0	0	0	0	0	0	0	0	0	0	1	0	0	0	0	0
IV	32	32.3.3	Gerinnungsuntersuchungen	32222	Quantitative Bestimmung von Einzelfaktoren des Gerinnungssystems, gilt für die Gebührenordnungspositionen 32210 bis 32227 - Faktor XIII	0	0	0	0	0	0	0	0	0	0	0	0	0	0	0	0	0	1	0	0	0	0	0
IV	32	32.3.3	Gerinnungsuntersuchungen	32223	Quantitative Bestimmung von Einzelfaktoren des Gerinnungssystems, gilt für die Gebührenordnungspositionen 32210 bis 32227 - Protein C	0	0	0	0	0	0	0	0	0	0	0	0	0	0	0	0	0	1	0	0	0	0	0

Bereich	Kapitel	Abschnitt	Abschnitt Bezeichnung	GOP	GOP Bezeichnung	Kernteam																Hinzuzuziehende Fachärztinnen und Fachärzte												
						Interne Medizin und Hämatologie und Onkologie*	Strahlentherapie	Interne Medizin und Gastroenterologie*	Allgemeinchirurgie	Viszeralchirurgie	Hals-Nasen-Ohrenheilkunde	Nuklearmedizin (Kernteam)	Anästhesiologie	Nuklearmedizin (Hinzuzuziehende)	Gefäßchirurgie	Interne Medizin und Angiologie	Interne Medizin und Kardiologie	Neurologie	Humangenetik	ärztliche Psychotherapeutin oder ärztlicher Psychotherapeut	Psychologische Psychotherapeutin oder Psychologischer Psychotherapeut	Psychiatrie und Psychotherapie	Psychosomatische Medizin und Psychotherapie	Interne Medizin und Nephrologie	Laboratoriumsmedizin	Radiologie	Pathologie	Frauenheilkunde und Geburtshilfe	Urologie	Interne Medizin und Endokrinologie und Diabetologie				
IV	32	32.3.3	Gerinnungsuntersuchungen	32224	Quantitative Bestimmung von Einzelfaktoren des Gerinnungssystems, gilt für die Gebührenordnungspositionen 32210 bis 32227 - Protein S	0	0	0	0	0	0	0	0	0	0	0	0	0	0	0	0	0	0	0	0	0	0	1	0	0	0	0	0	0
IV	32	32.3.3	Gerinnungsuntersuchungen	32228	Untersuchungen der Thrombozytenfunktion	0	0	0	0	0	0	0	0	0	0	0	0	0	0	0	0	0	0	0	0	0	0	1	0	0	0	0	0	
IV	32	32.3.4	Klinisch-chemische Untersuchungen	32232	Unterschiedliche chemische oder physikalische Bestimmung, gilt für die Gebührenordnungspositionen 32230 bis 32246 und 32248 - Lactat	0	0	0	0	0	0	0	0	0	0	0	0	0	0	0	0	0	0	0	0	0	1	0	0	0	0	0		
IV	32	32.3.4	Klinisch-chemische Untersuchungen	32233	Quantitative chemische oder physikalische Bestimmung, gilt für die Gebührenordnungspositionen 32230 bis 32246 und 32248 - Ammoniak	0	0	0	0	0	0	0	0	0	0	0	0	0	0	0	0	0	0	0	0	0	1	0	0	0	0	0		
IV	32	32.3.4	Klinisch-chemische Untersuchungen	32237	Quantitative chemische oder physikalische Bestimmung, gilt für die Gebührenordnungspositionen 32230 bis 32246 und 32248 - Gesamteiweiß Liquor / Harn	0	0	0	0	0	0	0	0	0	0	0	0	0	0	0	0	0	0	0	0	0	1	0	0	0	0	0		
IV	32	32.3.4	Klinisch-chemische Untersuchungen	32244	Quantitative chemische oder physikalische Bestimmung, gilt für die Gebührenordnungspositionen 32230 bis 32246 und 32248 - Osmolalität	0	0	0	0	0	0	0	0	0	0	0	0	0	0	0	0	0	0	0	0	0	1	0	0	0	0	0		
IV	32	32.3.4	Klinisch-chemische Untersuchungen	32245	Quantitative chemische oder physikalische Bestimmung, gilt für die Gebührenordnungspositionen 32230 bis 32246 und 32248 - Gallensäuren	0	0	0	0	0	0	0	0	0	0	0	0	0	0	0	0	0	0	0	0	0	1	0	0	0	0	0		
IV	32	32.3.4	Klinisch-chemische Untersuchungen	32247	Blutgasanalyse und Säure-Basen-Status	0	0	0	0	0	0	0	0	0	0	0	0	0	0	0	0	0	0	0	0	0	1	0	0	0	0	0		
IV	32	32.3.4	Klinisch-chemische Untersuchungen	32248	Quantitative chemische oder physikalische Bestimmung, gilt für die Gebührenordnungspositionen 32230 bis 32246 und 32248 - Magnesium	0	0	0	0	0	0	0	0	0	0	0	0	0	0	0	0	0	0	0	0	0	1	0	0	0	0	0		
IV	32	32.3.4	Klinisch-chemische Untersuchungen	32253	Quantitative chemische oder physikalische Bestimmung, gilt für die Gebührenordnungspositionen 32250 bis 32262 - Stuhlfett-Ausscheidung pro 24 Stunden	0	0	0	0	0	0	0	0	0	0	0	0	0	0	0	0	0	0	0	0	0	1	0	0	0	0	0		
IV	32	32.3.4	Klinisch-chemische Untersuchungen	32254	Quantitative chemische oder physikalische Bestimmung, gilt für die Gebührenordnungspositionen 32250 bis 32262 - Fetales (HbF) oder freies Hämoglobin	0	0	0	0	0	0	0	0	0	0	0	0	0	0	0	0	0	0	0	0	0	1	0	0	0	0	0		
IV	32	32.3.4	Klinisch-chemische Untersuchungen	32300	Quantitative chromatographische Bestimmung(en) einer oder mehrerer Substanz(en), ggf. einschl. qualitativem chromatographischem Nachweis, gilt für die Gebührenordnungspositionen 32300 bis 32313 - Katecholamine und/oder Metabolite	0	0	0	0	0	0	0	0	0	0	0	0	0	0	0	0	0	0	0	0	0	1	0	0	0	0	0		

In diesem Abschnitt in Kraft getreten - geändert durch weiteren Beschluss





Bereich	Kapitel	Abschnitt	Abschnitt Bezeichnung	GOP	GOP Bezeichnung	Kernteam																	Hinzuzuziehende Fachärztinnen und Fachärzte											
						Innere Medizin und Hämatologie und Onkologie*	Strahlentherapie	Innere Medizin und Gastroenterologie*	Allgemeinchirurgie	Viszeralchirurgie	Hals-,Nasen-Ohrenheilkunde	Nuklearmedizin (Kernteam)	Anästhesiologie	Nuklearmedizin (Hinzuzuziehende)	Gefäßchirurgie	Innere Medizin und Angiologie	Innere Medizin und Kardiologie	Neurologie	Humangenetik	ärztliche Psychotherapeutin oder ärztlicher Psychotherapeut	Psychologische Psychotherapeutin oder Psychologischer Psychotherapeut	Psychiatrie und Psychotherapie	Psychosomatische Medizin und Psychotherapie	Innere Medizin und Nephrologie	Laboratoriumsmedizin	Radiologie	Pathologie	Frauenheilkunde und Geburtshilfe	Urologie	Innere Medizin und Endokrinologie und Diabetologie				
IV	32	32.3.4	Klinisch-chemische Untersuchungen	32341	Quantitative Bestimmung von Arzneimitteln mittels Immunoassay, gilt für die Leistungen nach den Nrn. 32340 bis 32346 - Antibiotika	0	0	0	0	0	0	0	0	0	0	0	0	0	0	0	0	0	0	0	0	0	0	1	0	0	0	0	0	0
IV	32	32.3.4	Klinisch-chemische Untersuchungen	32342	Quantitative Bestimmung von Arzneimitteln mittels Immunoassay, gilt für die Leistungen nach den Nrn. 32340 bis 32346 - Antiepileptika	0	0	0	0	0	0	0	0	0	0	0	0	0	0	0	0	0	0	0	0	0	0	1	0	0	0	0	0	
IV	32	32.3.4	Klinisch-chemische Untersuchungen	32343	Quantitative Bestimmung von Arzneimitteln mittels Immunoassay, gilt für die Leistungen nach den Nrn. 32340 bis 32346 - Digitoxin	0	0	0	0	0	0	0	0	0	0	0	0	0	0	0	0	0	0	0	0	0	0	1	0	0	0	0	0	
IV	32	32.3.4	Klinisch-chemische Untersuchungen	32344	Quantitative Bestimmung von Arzneimitteln mittels Immunoassay, gilt für die Leistungen nach den Nrn. 32340 bis 32346 - Zytostatika	0	0	0	0	0	0	0	0	0	0	0	0	0	0	0	0	0	0	0	0	0	0	1	0	0	0	0	0	
IV	32	32.3.4	Klinisch-chemische Untersuchungen	32345	Quantitative Bestimmung von Arzneimitteln mittels Immunoassay, gilt für die Leistungen nach den Nrn. 32340 bis 32346 - Theophyllin	0	0	0	0	0	0	0	0	0	0	0	0	0	0	0	0	0	0	0	0	0	0	1	0	0	0	0	0	
IV	32	32.3.4	Klinisch-chemische Untersuchungen	32350	Quantitative Bestimmung mittels Immunoassay, gilt für die Gebührenordnungspositionen 32350 bis 32361 - AFP	0	0	0	0	0	0	0	0	0	0	0	0	0	0	0	0	0	0	0	0	0	0	1	0	0	0	0	0	
IV	32	32.3.4	Klinisch-chemische Untersuchungen	32352	Quantitative Bestimmung mittels Immunoassay, gilt für die Gebührenordnungspositionen 32350 bis 32361 - HCG / B-HCG	0	0	0	0	0	0	0	0	0	0	0	0	0	0	0	0	0	0	0	0	0	1	0	0	0	0	0	0	
IV	32	32.3.4	Klinisch-chemische Untersuchungen	32353	Quantitative Bestimmung mittels Immunoassay, gilt für die Gebührenordnungspositionen 32350 bis 32361 - FSH	0	0	0	0	0	0	0	0	0	0	0	0	0	0	0	0	0	0	0	0	0	1	0	0	0	0	0	0	
IV	32	32.3.4	Klinisch-chemische Untersuchungen	32354	Quantitative Bestimmung mittels Immunoassay, gilt für die Gebührenordnungspositionen 32350 bis 32361 - LH	0	0	0	0	0	0	0	0	0	0	0	0	0	0	0	0	0	0	0	0	0	1	0	0	0	0	0	0	
IV	32	32.3.4	Klinisch-chemische Untersuchungen	32356	Quantitative Bestimmung mittels Immunoassay, gilt für die Gebührenordnungspositionen 32350 bis 32361 - Ostradiol	0	0	0	0	0	0	0	0	0	0	0	0	0	0	0	0	0	0	0	0	0	1	0	0	0	0	0	0	
IV	32	32.3.4	Klinisch-chemische Untersuchungen	32359	Quantitative Bestimmung mittels Immunoassay, gilt für die Gebührenordnungspositionen 32350 bis 32361 - Insulin	0	0	0	0	0	0	0	0	0	0	0	0	0	0	0	0	0	0	0	0	0	1	0	0	0	0	0	0	
IV	32	32.3.4	Klinisch-chemische Untersuchungen	32365	Quantitative Bestimmung mittels Immunoassay, gilt für die Gebührenordnungspositionen 32365 bis 32381 - C-Peptid	0	0	0	0	0	0	0	0	0	0	0	0	0	0	0	0	0	0	0	0	0	1	0	0	0	0	0	0	
IV	32	32.3.4	Klinisch-chemische Untersuchungen	32366	Quantitative Bestimmung mittels Immunoassay, gilt für die Gebührenordnungspositionen 32365 bis 32381 - Gastrin	0	0	0	0	0	0	0	0	0	0	0	0	0	0	0	0	0	0	0	0	0	1	0	0	0	0	0	0	
IV	32	32.3.4	Klinisch-chemische Untersuchungen	32367	Quantitative Bestimmung mittels Immunoassay, gilt für die Gebührenordnungspositionen 32365 bis 32381 - Cortisol	0	0	0	0	0	0	0	0	0	0	0	0	0	0	0	0	0	0	0	0	0	1	0	0	0	0	0	0	
IV	32	32.3.4	Klinisch-chemische Untersuchungen	32368	Quantitative Bestimmung mittels Immunoassay, gilt für die Gebührenordnungspositionen 32365 bis 32381 - 17-Hydroxy-Progesteron	0	0	0	0	0	0	0	0	0	0	0	0	0	0	0	0	0	0	0	0	0	1	0	0	0	0	0	0	

Bereich	Kapitel	Abschnitt	Abschnitt Bezeichnung	GOP	GOP Bezeichnung	Kernteam											Hinzuzuziehende Fachärztinnen und Fachärzte																						
						Innere Medizin und Hämatologie und Onkologie*	Strahlentherapie	Innere Medizin und Gastroenterologie*	Allgemeinchirurgie	Viszeralchirurgie	Hals-Nasen-Ohrenheilkunde	Nuklearmedizin (Kernteam)	Anästhesiologie	Nuklearmedizin (Hinzuzuziehende)	Gefäßchirurgie	Innere Medizin und Angiologie	Innere Medizin und Kardiologie	Neurologie	Humangenetik	ärztliche Psychotherapeutin oder ärztlicher Psychotherapeut	Psychologische Psychotherapeutin oder Psychologischer Psychotherapeut	Psychiatrie und Psychotherapie	Psychosomatische Medizin und Psychotherapie	Innere Medizin und Nephrologie	Laboratoriumsmedizin	Radiologie	Pathologie	Frauenheilkunde und Geburtshilfe	Urologie	Innere Medizin und Endokrinologie und Diabetologie									
IV	32	32.3.4	Klinisch-chemische Untersuchungen	32369	Quantitative Bestimmung mittels Immunoassay, gilt für die Gebührenordnungspositionen 32365 bis 32381 - DHEA, DHEA-S	0	0	0	0	0	0	0	0	0	0	0	0	0	0	0	0	0	0	0	0	0	0	0	0	0	0	0	1	0	0	0	0	0	0
IV	32	32.3.4	Klinisch-chemische Untersuchungen	32372	Quantitative Bestimmung mittels Immunoassay, gilt für die Gebührenordnungspositionen 32365 bis 32381 - Folsäure	0	0	0	0	0	0	0	0	0	0	0	0	0	0	0	0	0	0	0	0	0	0	0	0	0	0	0	1	0	0	0	0	0	0
IV	32	32.3.4	Klinisch-chemische Untersuchungen	32373	Quantitative Bestimmung mittels Immunoassay, gilt für die Gebührenordnungspositionen 32365 bis 32381 - Vitamin B 12	0	0	0	0	0	0	0	0	0	0	0	0	0	0	0	0	0	0	0	0	0	0	0	0	0	0	0	1	0	0	0	0	0	0
IV	32	32.3.4	Klinisch-chemische Untersuchungen	32374	Quantitative Bestimmung mittels Immunoassay, gilt für die Gebührenordnungspositionen 32365 bis 32381 - Cyclosporin	0	0	0	0	0	0	0	0	0	0	0	0	0	0	0	0	0	0	0	0	0	0	0	0	0	0	0	1	0	0	0	0	0	0
IV	32	32.3.4	Klinisch-chemische Untersuchungen	32375	Quantitative Bestimmung mittels Immunoassay, gilt für die Gebührenordnungspositionen 32365 bis 32381 - Trypsin	0	0	0	0	0	0	0	0	0	0	0	0	0	0	0	0	0	0	0	0	0	0	0	0	0	0	0	1	0	0	0	0	0	0
IV	32	32.3.4	Klinisch-chemische Untersuchungen	32377	Quantitative Bestimmung mittels Immunoassay, gilt für die Gebührenordnungspositionen 32365 bis 32381 - Pankreas-Elastase	0	0	0	0	0	0	0	0	0	0	0	0	0	0	0	0	0	0	0	0	0	0	0	0	0	0	0	1	0	0	0	0	0	0
IV	32	32.3.4	Klinisch-chemische Untersuchungen	32379	Quantitative Bestimmung mittels Immunoassay, gilt für die Gebührenordnungspositionen 32365 bis 32381 - Tacrolimus	0	0	0	0	0	0	0	0	0	0	0	0	0	0	0	0	0	0	0	0	0	0	0	0	0	0	0	1	0	0	0	0	0	0
IV	32	32.3.4	Klinisch-chemische Untersuchungen	32381	Quantitative Bestimmung mittels Immunoassay, gilt für die Gebührenordnungspositionen 32365 bis 32381 - Ähnliche Untersuchungen (wie 32365 bis 32380)	0	0	0	0	0	0	0	0	0	0	0	0	0	0	0	0	0	0	0	0	0	0	0	0	0	0	0	1	0	0	0	0	0	0
IV	32	32.3.4	Klinisch-chemische Untersuchungen	32385	Quantitative Bestimmung mittels Immunoassay, gilt für die Leistungen nach den Nrn. 32385 bis 32405 - Aldosteron	0	0	0	0	0	0	0	0	0	0	0	0	0	0	0	0	0	0	0	0	0	0	0	0	0	0	0	1	0	0	0	0	0	0
IV	32	32.3.4	Klinisch-chemische Untersuchungen	32386	Quantitative Bestimmung mittels Immunoassay, gilt für die Leistungen nach den Nrn. 32385 bis 32405 - Renin	0	0	0	0	0	0	0	0	0	0	0	0	0	0	0	0	0	0	0	0	0	0	0	0	0	0	0	1	0	0	0	0	0	0
IV	32	32.3.4	Klinisch-chemische Untersuchungen	32387	Quantitative Bestimmung mittels Immunoassay, gilt für die Leistungen nach den Nrn. 32385 bis 32405 - Androstendion	0	0	0	0	0	0	0	0	0	0	0	0	0	0	0	0	0	0	0	0	0	0	0	0	0	0	0	1	0	0	0	0	0	0
IV	32	32.3.4	Klinisch-chemische Untersuchungen	32390	Quantitative Bestimmung mittels Immunoassay, gilt für die Leistungen nach den Nrn. 32385 bis 32405 - CA 125	0	0	0	0	0	0	0	0	0	0	0	0	0	0	0	0	0	0	0	0	0	0	0	0	0	0	0	1	0	0	0	0	0	0
IV	32	32.3.4	Klinisch-chemische Untersuchungen	32392	Quantitative Bestimmung mittels Immunoassay, gilt für die Leistungen nach den Nrn. 32385 bis 32405 - CA 19-9	0	0	0	0	0	0	0	0	0	0	0	0	0	0	0	0	0	0	0	0	0	0	0	0	0	0	0	1	0	0	0	0	0	0
IV	32	32.3.4	Klinisch-chemische Untersuchungen	32393	Quantitative Bestimmung mittels Immunoassay, gilt für die Leistungen nach den Nrn. 32385 bis 32405 - CA 50	0	0	0	0	0	0	0	0	0	0	0	0	0	0	0	0	0	0	0	0	0	0	0	0	0	0	0	1	0	0	0	0	0	0





Bereich	Kapitel	Abschnitt	Abschnitt Bezeichnung	GOP	GOP Bezeichnung	Kernteam														Hinzuzuziehende Fachärztinnen und Fachärzte												
						Innere Medizin und Hamatologie und Onkologie*	Strahlentherapie	Innere Medizin und Gastroenterologie*	Allgemeinchirurgie	Viszeralchirurgie	Hals-Nasen-Ohrenheilkunde	Nuklearmedizin (Kernteam)	Anästhesiologie	Nuklearmedizin (Hinzuzuziehende)	Gefäßchirurgie	Innere Medizin und Angiologie	Innere Medizin und Kardiologie	Neurologie	Humangenetik	ärztliche Psychotherapie oder ärztlicher Psychotherapeut	Psychologische Psychotherapeutin oder Psychologischer Psychotherapeut	Psychiatrie und Psychotherapie	Psychosomatische Medizin und Psychotherapie	Innere Medizin und Nephrologie	Laboratoriumsmedizin	Radiologie	Pathologie	Frauenheilkunde und Geburtshilfe	Urologie	Innere Medizin und Endokrinologie und Diabetologie		
IV	32	32.3.6	Blutgruppenserologische Untersuchungen	32544	Erythrozytenantikörpernachweis ohne Antiglobulinphase	0	0	0	0	0	0	0	0	0	0	0	0	0	0	0	0	0	0	0	0	1	0	0	0	0	0	
IV	32	32.3.6	Blutgruppenserologische Untersuchungen	32545	Antikörpersuchtest in mehreren Techniken	0	0	0	0	0	0	0	0	0	0	0	0	0	0	0	0	0	0	0	0	1	0	0	0	0	0	
IV	32	32.3.6	Blutgruppenserologische Untersuchungen	32546	Antikörperdifferenzierung in mehreren Techniken	0	0	0	0	0	0	0	0	0	0	0	0	0	0	0	0	0	0	0	1	0	0	0	0	0	0	
IV	32	32.3.6	Blutgruppenserologische Untersuchungen	32550	Nachweis oder quantitative Bestimmung von Blutgruppenantigenen oder -antikörpern mit aufwendigen Verfahren, gilt für die Gebührenordnungspositionen 32550 bis 32555 - Antiglobulintest mit monospezifischem Antihumanglobulin	0	0	0	0	0	0	0	0	0	0	0	0	0	0	0	0	0	0	0	1	0	0	0	0	0	0	
IV	32	32.3.6	Blutgruppenserologische Untersuchungen	32551	Nachweis oder quantitative Bestimmung von Blutgruppenantigenen oder -antikörpern mit aufwendigen Verfahren, gilt für die Gebührenordnungspositionen 32550 bis 32555 - Chemische oder thermische Elution von Erythrozytenantikörpern	0	0	0	0	0	0	0	0	0	0	0	0	0	0	0	0	0	0	0	1	0	0	0	0	0	0	
IV	32	32.3.6	Blutgruppenserologische Untersuchungen	32552	Nachweis oder quantitative Bestimmung von Blutgruppenantigenen oder -antikörpern mit aufwendigen Verfahren, gilt für die Gebührenordnungspositionen 32550 bis 32555 - Absorption von Erythrozytenantikörpern an vorbehandelte Zellen	0	0	0	0	0	0	0	0	0	0	0	0	0	0	0	0	0	0	0	1	0	0	0	0	0	0	
IV	32	32.3.6	Blutgruppenserologische Untersuchungen	32553	Nachweis oder quantitative Bestimmung von Blutgruppenantigenen oder -antikörpern mit aufwendigen Verfahren, gilt für die Gebührenordnungspositionen 32550 bis 32555 - Nachweis von Hämolsinen mit Komplementzusatz	0	0	0	0	0	0	0	0	0	0	0	0	0	0	0	0	0	0	0	1	0	0	0	0	0	0	0
IV	32	32.3.6	Blutgruppenserologische Untersuchungen	32554	Nachweis oder quantitative Bestimmung von Blutgruppenantigenen oder -antikörpern mit aufwendigen Verfahren, gilt für die Gebührenordnungspositionen 32550 bis 32555 - Quantitative Bestimmung eines Erythrozytenantikörpers	0	0	0	0	0	0	0	0	0	0	0	0	0	0	0	0	0	0	0	1	0	0	0	0	0	0	0
IV	32	32.3.6	Blutgruppenserologische Untersuchungen	32555	Nachweis oder quantitative Bestimmung von Blutgruppenantigenen oder -antikörpern mit aufwendigen Verfahren, gilt für die Gebührenordnungspositionen 32550 bis 32555 - Ähnliche Untersuchungen (wie 32550 bis 32554)	0	0	0	0	0	0	0	0	0	0	0	0	0	0	0	0	0	0	0	1	0	0	0	0	0	0	0
IV	32	32.3.6	Blutgruppenserologische Untersuchungen	32556	Kreuzprobe mit Indirektem Antiglobulintest	0	0	0	0	0	0	0	0	0	0	0	0	0	0	0	0	0	0	0	1	0	0	0	0	0	0	0
IV	32	32.3.7	Infektionsimmunologische Untersuchungen	32565	VDRL	0	0	0	0	0	0	0	0	0	0	0	0	0	0	0	0	0	0	0	1	0	0	0	0	0	0	
IV	32	32.3.7	Infektionsimmunologische Untersuchungen	32566	Treponemenantikörper-Nachweis, TPHA/TPPA-Test, Immunoassay	0	0	0	0	0	0	0	0	0	0	0	0	0	0	0	0	0	0	0	1	0	0	0	0	0	0	0
IV	32	32.3.7	Infektionsimmunologische Untersuchungen	32567	Treponemenantikörper-Bestimmung	0	0	0	0	0	0	0	0	0	0	0	0	0	0	0	0	0	0	0	1	0	0	0	0	0	0	0
IV	32	32.3.7	Infektionsimmunologische Untersuchungen	32568	Treponema pallidum-Bestätigung (Immunoblot, FTA-Abs)	0	0	0	0	0	0	0	0	0	0	0	0	0	0	0	0	0	0	0	1	0	0	0	0	0	0	0



Bereich	Kapitel	Abschnitt	Abschnitt Bezeichnung	GOP	GOP Bezeichnung	Kernteam														Hinzuzuziehende Fachärztinnen und Fachärzte														
						Innere Medizin und Hämatologie und Onkologie*	Strahlentherapie	Innere Medizin und Gastroenterologie*	Allgemeinchirurgie	Viszeralchirurgie	Hals-Nasen-Ohrenheilkunde	Nuklearmedizin (Kernteam)	Anästhesiologie	Nuklearmedizin (Hinzuzuziehende)	Gefäßchirurgie	Innere Medizin und Angiologie	Innere Medizin und Kardiologie	Neurologie	Humangenetik	ärztliche Psychotherapeuten oder ärztlicher Psychotherapeuten	Psychologische Psychotherapeuten oder Psychologische Psychotherapeuten	Psychiatrie und Psychotherapie	Psychosomatische Medizin und Psychotherapie	Innere Medizin und Nephrologie	Laboratoriumsmedizin	Radiologie	Pathologie	Frauenheilkunde und Geburtshilfe	Urologie	Innere Medizin und Endokrinologie und Diabetologie				
IV	32	32.3.7	Infektionsimmunologische Untersuchungen	32617	Qualitativer Nachweis und/oder quantitative Bestimmung von Antikörpern gegen Krankheitserreger (gilt für 32585 bis 32641) - HBs-Antikörper	0	0	0	0	0	0	0	0	0	0	0	0	0	0	0	0	0	0	0	0	1	0	0	0	0	0	0	0	0
IV	32	32.3.7	Infektionsimmunologische Untersuchungen	32618	Qualitativer Nachweis und/oder quantitative Bestimmung von Antikörpern gegen Krankheitserreger (gilt für 32585 bis 32641) - HCV-Antikörper	0	0	0	0	0	0	0	0	0	0	0	0	0	0	0	0	0	0	0	0	0	1	0	0	0	0	0	0	0
IV	32	32.3.7	Infektionsimmunologische Untersuchungen	32619	Qualitativer Nachweis und/oder quantitative Bestimmung von Antikörpern gegen Krankheitserreger (gilt für 32585 bis 32641) - HDV-Antikörper	0	0	0	0	0	0	0	0	0	0	0	0	0	0	0	0	0	0	0	0	0	1	0	0	0	0	0	0	0
IV	32	32.3.7	Infektionsimmunologische Untersuchungen	32620	Qualitativer Nachweis und/oder quantitative Bestimmung von Antikörpern gegen Krankheitserreger (gilt für 32585 bis 32641) - HDV-IgM-Antikörper	0	0	0	0	0	0	0	0	0	0	0	0	0	0	0	0	0	0	0	0	0	1	0	0	0	0	0	0	0
IV	32	32.3.7	Infektionsimmunologische Untersuchungen	32621	Qualitativer Nachweis und/oder quantitative Bestimmung von Antikörpern gegen Krankheitserreger (gilt für 32585 bis 32641) - HSV-Antikörper	0	0	0	0	0	0	0	0	0	0	0	0	0	0	0	0	0	0	0	0	0	1	0	0	0	0	0	0	0
IV	32	32.3.7	Infektionsimmunologische Untersuchungen	32660	Untersuchungen auf Antikörper gegen Krankheitserreger (gilt für 32660 bis 32664) - HIV-1, HIV-2-Antikörper Westernblot	0	0	0	0	0	0	0	0	0	0	0	0	0	0	0	0	0	0	0	0	0	1	0	0	0	0	0	0	0
IV	32	32.3.7	Infektionsimmunologische Untersuchungen	32661	Untersuchungen auf Antikörper gegen Krankheitserreger (gilt für 32660 bis 32664) - HCV-Antikörper Immunoblot	0	0	0	0	0	0	0	0	0	0	0	0	0	0	0	0	0	0	0	0	0	1	0	0	0	0	0	0	0
IV	32	32.3.9	Mykologische Untersuchungen	32685	Pliz-Antigen-Direktnachweis (Agglutination, Immunpräzipitation)	0	0	0	0	0	0	0	0	0	0	0	0	0	0	0	0	0	0	0	0	1	0	0	0	0	0	0	0	
IV	32	32.3.9	Mykologische Untersuchungen	32686	Pliz-Antigen-Direktnachweis (Immunfluoreszenz, assay)	0	0	0	0	0	0	0	0	0	0	0	0	0	0	0	0	0	0	0	0	1	0	0	0	0	0	0	0	
IV	32	32.3.9	Mykologische Untersuchungen	32687	Kulturelle mykologische Untersuchung	0	0	0	0	0	0	0	0	0	0	0	0	0	0	0	0	0	0	0	0	1	0	0	0	0	0	0	0	
IV	32	32.3.9	Mykologische Untersuchungen	32688	Morphologische Differenzierung	0	0	0	0	0	0	0	0	0	0	0	0	0	0	0	0	0	0	0	0	1	0	0	0	0	0	0	0	
IV	32	32.3.9	Mykologische Untersuchungen	32689	Biochemische Differenzierung	0	0	0	0	0	0	0	0	0	0	0	0	0	0	0	0	0	0	0	0	1	0	0	0	0	0	0	0	
IV	32	32.3.9	Mykologische Untersuchungen	32690	Differenzierung mittels Antisera	0	0	0	0	0	0	0	0	0	0	0	0	0	0	0	0	0	0	0	0	1	0	0	0	0	0	0	0	
IV	32	32.3.9	Mykologische Untersuchungen	32691	Orientierende Empfindlichkeitsprüfung	0	0	0	0	0	0	0	0	0	0	0	0	0	0	0	0	0	0	0	0	1	0	0	0	0	0	0	0	
IV	32	32.3.9	Mykologische Untersuchungen	32692	Differenzierung gezüchteter Pilze mittels MALDI-TOF	0	0	0	0	0	0	0	0	0	0	0	0	0	0	0	0	0	0	0	0	1	0	0	0	0	0	0	0	
IV	32	32.3.10	Bakteriologische Untersuchungen	32700	Bakterien-Antigen-Direktnachweis (Agglutination, Immunpräzipitation)	0	0	0	0	0	0	0	0	0	0	0	0	0	0	0	0	0	0	0	0	1	0	0	0	0	0	0	0	
IV	32	32.3.10	Bakteriologische Untersuchungen	32703	Nachweis von Bakterien-Antigenen aus einem Körpermaterial (Direktnachweis) mittels Immunfluoreszenz und/oder Immunoassay mit photometrischer oder gleichwertiger Messung, gilt für 32703 bis 32707 - Neisseria gonorrhoeae	0	0	0	0	0	0	0	0	0	0	0	0	0	0	0	0	0	0	0	0	1	0	0	0	0	0	0	0	





Bereich	Kapitel	Abschnitt	Abschnitt Bezeichnung	GOP	GOP Bezeichnung	Kernteam													Hinzuzuziehende Fachärztinnen und Fachärzte												
						Innere Medizin und Hämatologie und Onkologie*	Strahlentherapie	Innere Medizin und Gastroenterologie*	Allgemeinchirurgie	Viszeralchirurgie	Hals-Nasen-Ohrenheilkunde	Nuklearmedizin (Kernteam)	Anästhesiologie	Nuklearmedizin (Hinzuzuziehende)	Gefäßchirurgie	Innere Medizin und Angiologie	Innere Medizin und Kardiologie	Neurologie	Humangenetik	Ärztliche Psychotherapeutin oder ärztlicher Psychotherapeut	Psychologische Psychotherapeutin oder Psychologischer Psychotherapeut	Psychiatrie und Psychotherapie	Psychosomatische Medizin und Psychotherapie	Innere Medizin und Nephrologie	Laboratoriumsmedizin	Radiologie	Pathologie	Frauenheilkunde und Geburtshilfe	Urologie	Innere Medizin und Endokrinologie und Diabetologie	
IV	32	32.3.10	Bakteriologische Untersuchungen	32727	Kulturelle Untersuchung auf ätiologisch relevante Bakterien, gilt für 32720 bis 32727 - Untersuchung eines Abstrichs, Exsudats, Sekrets II	0	0	0	0	0	0	0	0	0	0	0	0	0	0	0	0	0	0	0	1	0	0	0	0	0	0
IV	32	32.3.10	Bakteriologische Untersuchungen	32740	Gezielte kulturelle Untersuchung auf bestimmte Krankheitserreger, gilt für 32740 bis 32747 - Kultureller Nachweis von betahämolyisierende Streptokokken	0	0	0	0	0	0	0	0	0	0	0	0	0	0	0	0	0	0	0	1	0	0	0	0	0	0
IV	32	32.3.10	Bakteriologische Untersuchungen	32741	Gezielte kulturelle Untersuchung auf bestimmte Krankheitserreger, gilt für 32740 bis 32747 - Kultureller Nachweis von Neisseria gonorrhoeae	0	0	0	0	0	0	0	0	0	0	0	0	0	0	0	0	0	0	0	1	0	0	0	0	0	0
IV	32	32.3.10	Bakteriologische Untersuchungen	32742	Gezielte kulturelle Untersuchung auf bestimmte Krankheitserreger, gilt für 32740 bis 32747 - Kultureller Nachweis von Aktinomyzeten	0	0	0	0	0	0	0	0	0	0	0	0	0	0	0	0	0	0	0	1	0	0	0	0	0	0
IV	32	32.3.10	Bakteriologische Untersuchungen	32743	Gezielte kulturelle Untersuchung auf bestimmte Krankheitserreger, gilt für 32740 bis 32747 - Kultureller Nachweis von Borrelien	0	0	0	0	0	0	0	0	0	0	0	0	0	0	0	0	0	0	0	1	0	0	0	0	0	0
IV	32	32.3.10	Bakteriologische Untersuchungen	32744	Gezielte kulturelle Untersuchung auf bestimmte Krankheitserreger, gilt für 32740 bis 32747 - Kultureller Nachweis von Mykoplasmen	0	0	0	0	0	0	0	0	0	0	0	0	0	0	0	0	0	0	0	1	0	0	0	0	0	0
IV	32	32.3.10	Bakteriologische Untersuchungen	32745	Gezielte kulturelle Untersuchung auf bestimmte Krankheitserreger, gilt für 32740 bis 32747 - Kultureller Nachweis von Legionellen	0	0	0	0	0	0	0	0	0	0	0	0	0	0	0	0	0	0	0	1	0	0	0	0	0	0
IV	32	32.3.10	Bakteriologische Untersuchungen	32746	Gezielte kulturelle Untersuchung auf bestimmte Krankheitserreger, gilt für 32740 bis 32747 - Kultureller Nachweis von Leptospiren	0	0	0	0	0	0	0	0	0	0	0	0	0	0	0	0	0	0	0	1	0	0	0	0	0	0
IV	32	32.3.10	Bakteriologische Untersuchungen	32747	Gezielte kulturelle Untersuchung auf bestimmte Krankheitserreger, gilt für 32740 bis 32747 - Kultureller Nachweis von Mykobakterien	0	0	0	0	0	0	0	0	0	0	0	0	0	0	0	0	0	0	0	1	0	0	0	0	0	0
IV	32	32.3.10	Bakteriologische Untersuchungen	32749	Nachweis bakterieller Toxine mittels Zellkultur	0	0	0	0	0	0	0	0	0	0	0	0	0	0	0	0	0	0	0	1	0	0	0	0	0	0
IV	32	32.3.10	Bakteriologische Untersuchungen	32750	Differenzierung gezüchteter Bakterien mittels Antisera	0	0	0	0	0	0	0	0	0	0	0	0	0	0	0	0	0	0	0	1	0	0	0	0	0	0
IV	32	32.3.10	Bakteriologische Untersuchungen	32759	Differenzierung von in Reinkultur gezüchteten Bakterien mittels MALDI-TOF- Massenspektrometrie	0	0	0	0	0	0	0	0	0	0	0	0	0	0	0	0	0	0	0	1	0	0	0	0	0	0
IV	32	32.3.10	Bakteriologische Untersuchungen	32760	Differenzierung von in Reinkultur gezüchteten Bakterien, gilt für 32760 bis 32765 - Bakterienreinkultur-Differenzierung, bis zu 3 Reaktionen	0	0	0	0	0	0	0	0	0	0	0	0	0	0	0	0	0	0	0	1	0	0	0	0	0	0
IV	32	32.3.10	Bakteriologische Untersuchungen	32761	Differenzierung von in Reinkultur gezüchteten Bakterien, gilt für 32760 bis 32765 - Bakterienreinkultur-Differenzierung, mind. 4 Reaktionen	0	0	0	0	0	0	0	0	0	0	0	0	0	0	0	0	0	0	0	1	0	0	0	0	0	0

In dieses Dokument ist in Kraft getreten - geändert durch weiteren Beschluss

Bereich	Kapitel	Abschnitt	Abschnitt Bezeichnung	GOP	GOP Bezeichnung	Kernteam														Hinzuzuziehende Fachärztinnen und Fachärzte													
						Innere Medizin und Hamatologie und Onkologie*	Strahlentherapie	Innere Medizin und Gastroenterologie*	Allgemeinchirurgie	Viszeralchirurgie	Hals-,Nasen-Ohrenheilkunde	Nuklearmedizin (Kernteam)	Anästhesiologie	Nuklearmedizin (Hinzuzuziehende)	Gefäßchirurgie	Innere Medizin und Angiologie	Innere Medizin und Kardiologie	Neurologie	Humangenetik	ärztliche Psychotherapeuten oder ärztlicher Psychotherapeuten	Psychologische Psychotherapeuten oder Psychologischer Psychotherapeut	Psychiatrie und Psychotherapie	Psychosomatische Medizin und Psychotherapie	Innere Medizin und Nephrologie	Laboratoriumsmedizin	Radiologie	Pathologie	Frauenheilkunde und Geburtshilfe	Urologie	Innere Medizin und Endokrinologie und Diabetologie			
IV	32	32.3.10	Bakteriologische Untersuchungen	32762	Differenzierung von in Reinkultur gezeuhteten Bakterien, gilt für 32760 bis 32765 - Bakterienreinkultur-Differenzierung, mind. 10 Reaktionen	0	0	0	0	0	0	0	0	0	0	0	0	0	0	0	0	0	0	0	0	1	0	0	0	0	0	0	
IV	32	32.3.10	Bakteriologische Untersuchungen	32763	Differenzierung von in Reinkultur gezeuhteten Bakterien, gilt für 32760 bis 32765 - Differenzierung von strikten Anaerobiern	0	0	0	0	0	0	0	0	0	0	0	0	0	0	0	0	0	0	0	0	1	0	0	0	0	0	0	
IV	32	32.3.10	Bakteriologische Untersuchungen	32768	MHK-Bestimmung	0	0	0	0	0	0	0	0	0	0	0	0	0	0	0	0	0	0	0	0	1	0	0	0	0	0	0	
IV	32	32.3.10	Bakteriologische Untersuchungen	32769	Zuschlag MBK	0	0	0	0	0	0	0	0	0	0	0	0	0	0	0	0	0	0	0	0	1	0	0	0	0	0	0	
IV	32	32.3.10	Bakteriologische Untersuchungen	32772	Empfindlichkeitsprüfungen gramnegativer Bakterien nach EUCAST oder CLSI	0	0	0	0	0	0	0	0	0	0	0	0	0	0	0	0	0	0	0	0	1	0	0	0	0	0	0	
IV	32	32.3.10	Bakteriologische Untersuchungen	32773	Empfindlichkeitsprüfungen grampositiver Bakterien nach EUCAST oder CLSI	0	0	0	0	0	0	0	0	0	0	0	0	0	0	0	0	0	0	0	0	1	0	0	0	0	0	0	
IV	32	32.3.10	Bakteriologische Untersuchungen	32774	Phänotypische Bestätigungsteste bei Multiresistenz gramnegativer Bakterien	0	0	0	0	0	0	0	0	0	0	0	0	0	0	0	0	0	0	0	0	1	0	0	0	0	0	0	
IV	32	32.3.10	Bakteriologische Untersuchungen	32775	Phänotypische Bestätigungsteste bei Multiresistenz grampositiver Bakterien	0	0	0	0	0	0	0	0	0	0	0	0	0	0	0	0	0	0	0	0	1	0	0	0	0	0	0	
IV	32	32.3.11	Virologische Untersuchungen	32780	Nachweis von Virus-Antigenen aus einem Körpermaterial (Direktnachweis) mittels Immunfluoreszenz und/oder mittels Immunoassay mit photometrischer oder gleichwertiger Messung, gilt für 32780 bis 32791 - Nachweis von HAV	0	0	0	0	0	0	0	0	0	0	0	0	0	0	0	0	0	0	0	0	1	0	0	0	0	0	0	
IV	32	32.3.11	Virologische Untersuchungen	32781	Nachweis von Virus-Antigenen aus einem Körpermaterial (Direktnachweis) mittels Immunfluoreszenz und/oder mittels Immunoassay mit photometrischer oder gleichwertiger Messung, gilt für 32780 bis 32791 - Nachweis von HBsAg	0	0	0	0	0	0	0	0	0	0	0	0	0	0	0	0	0	0	0	0	1	0	0	0	0	0	0	
IV	32	32.3.11	Virologische Untersuchungen	32782	Nachweis von Virus-Antigenen aus einem Körpermaterial (Direktnachweis) mittels Immunfluoreszenz und/oder mittels Immunoassay mit photometrischer oder gleichwertiger Messung, gilt für 32780 bis 32791 - Nachweis von HBeAg	0	0	0	0	0	0	0	0	0	0	0	0	0	0	0	0	0	0	0	0	1	0	0	0	0	0	0	
IV	32	32.3.11	Virologische Untersuchungen	32783	Nachweis von Virus-Antigenen aus einem Körpermaterial (Direktnachweis) mittels Immunfluoreszenz und/oder mittels Immunoassay mit photometrischer oder gleichwertiger Messung, gilt für 32780 bis 32791 - Nachweis von HIV	0	0	0	0	0	0	0	0	0	0	0	0	0	0	0	0	0	0	0	0	1	0	0	0	0	0	0	0
IV	32	32.3.11	Virologische Untersuchungen	32784	Nachweis von Virus-Antigenen aus einem Körpermaterial (Direktnachweis) mittels Immunfluoreszenz und/oder mittels Immunoassay mit photometrischer oder gleichwertiger Messung, gilt für 32780 bis 32791 - Nachweis von CMV	0	0	0	0	0	0	0	0	0	0	0	0	0	0	0	0	0	0	0	0	1	0	0	0	0	0	0	0

In dieses Verzeichnis darf nicht in Kraft getreten - geändert durch weiteren Beschlüssen





Bereich	Kapitel	Abschnitt	Abschnitt Bezeichnung	GOP	GOP Bezeichnung	Kernteam											Hinzuzuziehende Fachärztinnen und Fachärzte																			
						Innere Medizin und Hämatologie und Onkologie*	Strahlentherapie	Innere Medizin und Gastroenterologie*	Allgemeinchirurgie	Viszeralchirurgie	Hals-Nasen-Ohrenheilkunde	Nuklearmedizin (Kernteam)	Anästhesiologie	Nuklearmedizin (Hinzuzuziehende)	Gefäßchirurgie	Innere Medizin und Angiologie	Innere Medizin und Kardiologie	Neurologie	Humangenetik	ärztliche Psychotherapeuten oder ärztlicher Psychotherapeuten	Psychologische Psychotherapeuten oder Psychologischer Psychotherapeuten	Psychiatrie und Psychotherapie	Psycho somatische Medizin und Psychotherapie	Innere Medizin und Nephrologie	Laboratoriumsmedizin	Radiologie	Pathologie	Frauenheilkunde und Geburtshilfe	Urologie	Innere Medizin und Endokrinologie und Diabetologie						
IV	33	33	Ultraschall diagnostik	33081	Sonographie weiterer Organe oder Organteile	1	1	1	1	1	1	1	1	0	0	1	1	1	0	0	0	0	0	0	0	0	0	1	0	1	0	1	0	1	1	1
IV	33	33	Ultraschall diagnostik	33090	Zuschlag Transkavitäre Untersuchung	1	1	1	1	1	1	1	1	0	0	1	1	1	0	0	0	0	0	0	0	0	0	1	0	1	0	1	0	1	1	1
IV	33	33	Ultraschall diagnostik	33091	Zuschlag für optische Führungshilfe	1	1	1	1	1	1	1	1	0	0	1	1	1	0	0	1	0	0	0	0	0	0	1	0	1	0	1	1	1	1	
IV	33	33	Ultraschall diagnostik	33092	Zuschlag für optische Führungshilfe	1	0	1	1	1	0	1	0	0	0	1	1	0	0	0	0	0	0	0	0	0	0	1	0	1	0	1	1	1	1	
IV	34	34.2.1	Schädel, Halsweichteile	34212	Aufnahme(n) der Halsorgane und/oder des Mundbodens	0	0	0	0	0	0	1	0	0	0	0	0	0	0	0	0	0	0	0	0	0	0	0	0	1	0	0	0	0	0	
IV	34	34.2.2	Thorax, Wirbelsäule, Myelographie	34220	Aufnahmen des knöchernen Thorax	0	0	0	0	0	0	0	0	0	0	0	0	0	0	0	0	0	0	0	0	0	0	0	0	0	1	0	0	0	0	
IV	34	34.2.2	Thorax, Wirbelsäule, Myelographie	34221	Aufnahmen von Teilen der Wirbelsäule	0	0	0	0	0	0	0	0	0	0	0	0	0	0	0	0	0	0	0	0	0	0	0	0	1	0	0	0	0	0	
IV	34	34.2.2	Thorax, Wirbelsäule, Myelographie	34222	Aufnahme(n) der gesamten Wirbelsäule	0	0	0	0	0	0	0	0	0	0	0	0	0	0	0	0	0	0	0	0	0	0	0	0	1	0	0	0	0	0	
IV	34	34.2.2	Thorax, Wirbelsäule, Myelographie	34223	Myelographie(n)	0	0	0	0	0	0	0	0	0	0	0	0	0	0	0	0	0	0	0	0	0	0	0	0	1	0	0	0	0	0	
IV	34	34.2.3	Röntgenaufnahmen von Teilen von Skelett, Kopf, Schultergürtel, Extremitäten, Becken, Weichteile; Arthrographie(n)	34230	Aufnahme von Teilen des Skeletts oder des Kopfes	0	0	0	0	0	0	0	0	0	0	0	0	0	0	0	0	0	0	0	0	0	0	0	0	1	0	0	0	0	0	
IV	34	34.2.3	Röntgenaufnahmen von Teilen von Skelett, Kopf, Schultergürtel, Extremitäten, Becken, Weichteile; Arthrographie(n)	34234	Aufnahmen des Beckens, der Beckenweichteile	0	0	0	0	0	0	0	0	0	0	0	0	0	0	0	0	0	0	0	0	0	0	0	0	1	0	0	0	0	0	
IV	34	34.2.3	Röntgenaufnahmen von Teilen von Skelett, Kopf, Schultergürtel, Extremitäten, Becken, Weichteile; Arthrographie(n)	34237	Röntgenteilaufnahmen des Beckens in mindestens zwei Ebenen	0	0	0	0	0	0	0	0	0	0	0	0	0	0	0	0	0	0	0	0	0	0	0	0	1	0	0	0	0	0	
IV	34	34.2.3	Röntgenaufnahmen von Teilen von Skelett, Kopf, Schultergürtel, Extremitäten, Becken, Weichteile; Arthrographie(n)	34238	Durchführung gehaltener Aufnahmen im Zusammenhang mit den Gebührenordnungspositionen 34230 bis 34233	0	0	0	0	0	0	0	0	0	0	0	0	0	0	0	0	0	0	0	0	0	0	0	0	0	1	0	0	0	0	0
IV	34	34.2.4	Röntgenuntersuchung des Thorax und Abdomens	34240	Übersichtsaufnahme der Brustorgane, eine Ebene	0	0	0	0	0	0	0	0	0	0	0	0	0	0	0	0	0	0	0	0	0	0	0	0	1	0	0	0	0	0	
IV	34	34.2.4	Röntgenuntersuchung des Thorax und Abdomens	34241	Übersichtsaufnahme der Brustorgane, zwei Ebenen	0	0	0	0	0	0	0	0	0	0	0	0	0	0	0	0	0	0	0	0	0	0	0	0	1	0	0	0	0	0	
IV	34	34.2.4	Röntgenuntersuchung des Thorax und Abdomens	34242	Übersichtsaufnahmen und Durchleuchtung der Brustorgane	0	0	0	0	0	0	0	0	0	0	0	0	0	0	0	0	0	0	0	0	0	0	0	0	1	0	0	0	0	0	
IV	34	34.2.4	Röntgenuntersuchung des Thorax und Abdomens	34243	Übersichtsaufnahme des Abdomens, eine Ebene	0	0	0	0	0	0	0	0	0	0	0	0	0	0	0	0	0	0	0	0	0	0	0	0	1	0	0	0	0	0	
IV	34	34.2.4	Röntgenuntersuchung des Thorax und Abdomens	34244	Übersichtsaufnahmen des Abdomens, zwei Ebenen	0	0	0	0	0	0	0	0	0	0	0	0	0	0	0	0	0	0	0	0	0	0	0	0	1	0	0	0	0	0	
IV	34	34.2.4	Röntgenuntersuchung des Thorax und Abdomens	34245	Röntgenaufnahme von Teilen des Abdomens	0	0	0	0	0	0	0	0	0	0	0	0	0	0	0	0	0	0	0	0	0	0	0	0	0	1	0	0	0	0	0
IV	34	34.2.4	Röntgenuntersuchung des Thorax und Abdomens	34246	Kontrastuntersuchung der Speiseröhre	0	0	0	0	0	0	0	0	0	0	0	0	0	0	0	0	0	0	0	0	0	0	0	0	1	0	0	0	0	0	
IV	34	34.2.4	Röntgenuntersuchung des Thorax und Abdomens	34247	Doppelkontrast-Untersuchung des Magens, des Zwölffingerdarms	0	0	0	0	0	0	0	0	0	0	0	0	0	0	0	0	0	0	0	0	0	0	0	0	1	0	0	0	0	0	
IV	34	34.2.4	Röntgenuntersuchung des Thorax und Abdomens	34248	Doppelkontrast-Untersuchung des Dunndarms nach Sellink	0	0	0	0	0	0	0	0	0	0	0	0	0	0	0	0	0	0	0	0	0	0	0	0	0	1	0	0	0	0	0
IV	34	34.2.4	Röntgenuntersuchung des Thorax und Abdomens	34250	Kontrastuntersuchung der Gallenblase, der Gallengänge, der Pankreasgänge	0	0	0	0	0	0	0	0	0	0	0	0	0	0	0	0	0	0	0	0	0	0	0	0	0	1	0	0	0	0	0
IV	34	34.2.4	Röntgenuntersuchung des Thorax und Abdomens	34251	Röntgenkontrastuntersuchung des Dickdarms	0	0	0	0	0	0	0	0	0	0	0	0	0	0	0	0	0	0	0	0	0	0	0	0	0	1	0	0	0	0	0
IV	34	34.2.5	Urogenitalorgane	34255	Ausscheidungsurographie	0	0	0	0	0	0	0	0	0	0	0	0	0	0	0	0	0	0	0	0	0	0	0	0	1	0	0	0	1	0	
IV	34	34.2.5	Urogenitalorgane	34256	Uretrozystographie oder Refluxzystogramm	0	0	0	0	0	0	0	0	0	0	0	0	0	0	0	0	0	0	0	0	0	0	0	0	1	0	1	1	0	0	
IV	34	34.2.5	Urogenitalorgane	34257	Retrograde Pyelographie	0	0	0	0	0	0	0	0	0	0	0	0	0	0	0	0	0	0	0	0	0	0	0	0	1	0	0	0	1	0	
IV	34	34.2.6	Gangsysteme	34260	Kontrastuntersuchung von Gangsystemen, Höhlen oder Fisteln	0	0	0	0	0	0	0	0	0	0	0	0	0	0	0	0	0	0	0	0	0	0	0	0	1	0	0	0	0	0	
IV	34	34.2.8	Durchleuchtungen/Schichtaufnahmen	34280	Durchleuchtung(en)	0	0	0	0	0	0	0	0	0	0	0	0	0	0	0	0	0	0	0	0	0	0	0	0	1	0	0	0	0	0	









Bereich	Kapitel	Abschnitt	Abschnitt Bezeichnung	GOP	GOP Bezeichnung	Kernteam												Hinzuzuziehende Fachärztinnen und Fachärzte																				
						Innere Medizin und Hämatologie und Onkologie*	Strahlentherapie	Innere Medizin und Gastroenterologie*	Allgemeinchirurgie	Viszeralchirurgie	Hals-/Nasen-/Ohrenheilkunde	Nuklearmedizin (Kernteam)	Anästhesiologie	Nuklearmedizin (Hinzuzuziehende)	Gefäßchirurgie	Innere Medizin und Angiologie	Innere Medizin und Kardiologie	Neurologie	Humangenetik	ärztliche Psychotherapeutin oder ärztlicher Psychotherapeut	Psychologische Psychotherapeutin oder Psychologischer Psychotherapeut	Psychiatrie und Psychotherapie	Psychosomatische Medizin und Psychotherapie	Innere Medizin und Nephrologie	Laboratoriumsmedizin	Radiologie	Pathologie	Frauenheilkunde und Geburtshilfe	Urologie	Innere Medizin und Endokrinologie und Diabetologie								
V	40	40.10	Leistungsbezogene Kostenpauschalen für Radionuklide	40500	99mTc-Perthecnetat (Schilddrüse)	0	0	0	0	0	0	1	0	1	0	0	0	0	0	0	0	0	0	0	0	0	0	0	0	0	0	0	0	0	0	0	0	0
V	40	40.10	Leistungsbezogene Kostenpauschalen für Radionuklide	40502	99mTc-Phosphonaten (Knochen/Skelett)	0	0	0	0	0	0	1	0	1	0	0	0	0	0	0	0	0	0	0	0	0	0	0	0	0	0	0	0	0	0	0	0	0
V	40	40.10	Leistungsbezogene Kostenpauschalen für Radionuklide	40504	99mTc-Makroaggregaten (Lunge)	0	0	0	0	0	0	1	0	1	0	0	0	0	0	0	0	0	0	0	0	0	0	0	0	0	0	0	0	0	0	0	0	0
V	40	40.10	Leistungsbezogene Kostenpauschalen für Radionuklide	40506	99mTc-Aerosol (Lunge)	0	0	0	0	0	0	1	0	1	0	0	0	0	0	0	0	0	0	0	0	0	0	0	0	0	0	0	0	0	0	0	0	0
V	40	40.10	Leistungsbezogene Kostenpauschalen für Radionuklide	40508	99mTc-HMPAO, 99mTc-ECD (Hirn)	0	0	0	0	0	0	1	0	0	0	0	0	0	0	0	0	0	0	0	0	0	0	0	0	0	0	0	0	0	0	0	0	0
V	40	40.10	Leistungsbezogene Kostenpauschalen für Radionuklide	40510	99mTc-DMSA, 99mTc-DTPA (Niere)	0	0	0	0	0	0	1	0	1	0	0	0	0	0	0	0	0	0	0	0	0	0	0	0	0	0	0	0	0	0	0	0	0
V	40	40.10	Leistungsbezogene Kostenpauschalen für Radionuklide	40512	99mTc-DTPA (Hirn)	0	0	0	0	0	0	1	0	1	0	0	0	0	0	0	0	0	0	0	0	0	0	0	0	0	0	0	0	0	0	0	0	0
V	40	40.10	Leistungsbezogene Kostenpauschalen für Radionuklide	40514	99mTc-MAG3 (Niere)	0	0	0	0	0	0	1	0	1	0	0	0	0	0	0	0	0	0	0	0	0	0	0	0	0	0	0	0	0	0	0	0	0
V	40	40.10	Leistungsbezogene Kostenpauschalen für Radionuklide	40516	99mTc-Kolloid (Leber)	0	0	0	0	0	0	1	0	1	0	0	0	0	0	0	0	0	0	0	0	0	0	0	0	0	0	0	0	0	0	0	0	0
V	40	40.10	Leistungsbezogene Kostenpauschalen für Radionuklide	40518	99mTc-IDA-Verbindungen (Galle)	0	0	0	0	0	0	1	0	1	0	0	0	0	0	0	0	0	0	0	0	0	0	0	0	0	0	0	0	0	0	0	0	0
V	40	40.10	Leistungsbezogene Kostenpauschalen für Radionuklide	40520	99mTc-markierten Perfusionsmarkern (Herz, Schilddrüse)	0	0	0	0	0	0	1	0	1	0	0	0	0	0	0	0	0	0	0	0	0	0	0	0	0	0	0	0	0	0	0	0	0
V	40	40.10	Leistungsbezogene Kostenpauschalen für Radionuklide	40524	99mTc-markierten Liganden (Tumorlokalisation)	0	0	0	0	0	0	1	0	1	0	0	0	0	0	0	0	0	0	0	0	0	0	0	0	0	0	0	0	0	0	0	0	0
V	40	40.10	Leistungsbezogene Kostenpauschalen für Radionuklide	40526	99mTc-markierten Antikörpern (Knochenmark, Entzündunglokalisation)	0	0	0	0	0	0	1	0	1	0	0	0	0	0	0	0	0	0	0	0	0	0	0	0	0	0	0	0	0	0	0	0	0
V	40	40.10	Leistungsbezogene Kostenpauschalen für Radionuklide	40528	99mTc-markierten Mikro-/Nanokolloiden (Lymphknotendiagnostik)	0	0	0	0	0	0	1	0	1	0	0	0	0	0	0	0	0	0	0	0	0	0	0	0	0	0	0	0	0	0	0	0	0
V	40	40.10	Leistungsbezogene Kostenpauschalen für Radionuklide	40530	99mTc-markierten Testmahlzeit (gastrointestinale Motilität)	0	0	0	0	0	0	1	0	1	0	0	0	0	0	0	0	0	0	0	0	0	0	0	0	0	0	0	0	0	0	0	0	0
V	40	40.10	Leistungsbezogene Kostenpauschalen für Radionuklide	40532	201-Tl-Cl (Myokard)	0	0	0	0	0	0	1	0	1	0	0	0	0	0	0	0	0	0	0	0	0	0	0	0	0	0	0	0	0	0	0	0	0
V	40	40.10	Leistungsbezogene Kostenpauschalen für Radionuklide	40534	123-I (Schilddrüse)	0	0	0	0	0	0	1	0	1	0	0	0	0	0	0	0	0	0	0	0	0	0	0	0	0	0	0	0	0	0	0	0	0
V	40	40.10	Leistungsbezogene Kostenpauschalen für Radionuklide	40536	123-I MIBG (chromaffin Tumoren/Nebennierenmark)	0	0	0	0	0	0	1	0	1	0	0	0	0	0	0	0	0	0	0	0	0	0	0	0	0	0	0	0	0	0	0	0	0
V	40	40.10	Leistungsbezogene Kostenpauschalen für Radionuklide	40540	131-I (Schilddrüse)	0	0	0	0	0	0	1	0	1	0	0	0	0	0	0	0	0	0	0	0	0	0	0	0	0	0	0	0	0	0	0	0	0
V	40	40.10	Leistungsbezogene Kostenpauschalen für Radionuklide	40546	131-I MIBG	0	0	0	0	0	0	1	0	1	0	0	0	0	0	0	0	0	0	0	0	0	0	0	0	0	0	0	0	0	0	0	0	0
V	40	40.10	Leistungsbezogene Kostenpauschalen für Radionuklide	40550	111-In-Okteotid (Somatostatinrezeptor-Diagnostik)	0	0	0	0	0	0	1	0	1	0	0	0	0	0	0	0	0	0	0	0	0	0	0	0	0	0	0	0	0	0	0	0	0
V	40	40.10	Leistungsbezogene Kostenpauschalen für Radionuklide	40552	111-In DTPA	0	0	0	0	0	0	1	0	1	0	0	0	0	0	0	0	0	0	0	0	0	0	0	0	0	0	0	0	0	0	0	0	0

In dieser Fassung nicht in Kraft getreten + geändert durch weiteren Beschluss





Lfd. Nr.	Bezeichnung der Leistung	Kernteam							Hinzuzuziehende Fachärztinnen und Fachärzte																		
		Innere Medizin und Hämatologie und Onkologie	Strahlentherapie	Innere Medizin und Gastroenterologie	Allgemeinchirurgie	Viszeralchirurgie	Hals-Nasen-Ohrenheilkunde	Nuklearmedizin (Kernteam)	Anästhesiologie	Nuklearmedizin (Hinzuzuziehende)	Gefäßchirurgie	Innere Medizin und Angiologie	Innere Medizin und Kardiologie	Neurologie	Humangenetik	ärztliche Psychotherapeutin oder ärztlicher Psychotherapeut	Psychologische Psychotherapeutin oder Psychologischer Psychotherapeut	Psychiatrie und Psychotherapie	Psychosomatische Medizin und Psychotherapie	Innere Medizin und Nephrologie	Laboratoriumsmedizin	Radiologie	Pathologie	Frauenheilkunde und Geburtshilfe	Urologie	Innere Medizin und Endokrinologie und Diabetologie	
1	PET; PET/CT - Bei Patientinnen und Patienten mit Ösophagus-Karzinom zur Detektion von Fernmetastasen - Bei Patientinnen und Patienten mit resektablen Lebermetastasen eines kolorektalen Karzinoms mit dem Ziel der Vermeidung einer unnötigen Laparotomie - Bei Patientinnen und Patienten mit Schilddrüsenkarzinom und • erhöhtem Tumormarker Thyreoglobulin bzw. Calcitonin und/oder • negativer oder unklarer konventioneller Bildgebung, inklusive Radiojod-Szintigrafie, zur Detektion von radiojodrefraktären Läsionen (residueller Tumor, Lokalrezidiv, Lymphknotenmetastasen und Fernmetastasen) und postoperativ verbliebenem Schilddrüsengewebe mit dem Ziel therapeutische Konsequenzen einzuleiten. Im Zusammenhang mit § 137e SGB V definierte besondere Qualitätsanforderungen sind zu beachten.	0	0	0	0	0	0	1	0	1	0	0	0	0	0	0	0	0	0	0	0	1	0	0	0	0	0
2	Zusätzlicher Aufwand für die Koordination der Behandlung eines Patienten mit gastrointestinalem Tumor und/oder einem Tumor der Bauchhöhle unter tumorspezifischer, insbesondere zytostatischer, Therapie (entsprechend der Kostenpauschale 86512 der Onkologie-Vereinbarung (Anlage 7 BMV-Ärzte))	1	1	1	1	1	1	1	0	0	0	0	0	0	0	0	0	0	0	0	0	0	0	0	0	0	0

In dieser Fassung nicht in Kraft getreten – geändert durch Beschl. des Bundesausschusses



**Legende**

0
1

Die mit der GOP beschriebenen Leistungsinhalte des Abschnitts 1 bzw. die aufgeführte Leistung in Abschnitt 2 gehören für die jeweilige Arztgruppe nicht zum Behandlungsumfang.

Die mit der GOP beschriebenen Leistungsinhalte des Abschnitts 1 bzw. die aufgeführte Leistung in Abschnitt 2 gehören für die jeweilige Arztgruppe zum Behandlungsumfang.

In dieser Fassung nicht in Kraft getreten – geändert durch weitere...

schluss





Bereich	Kapitel	Abschnitt	Abschnitt Bezeichnung	GOP	GOP-Bezeichnung	Kernteam			Hinzuzuziehende Fachärztinnen und Fachärzte																			
						Frauenheilkunde und Geburtshilfe mit Schwerpunkt Gynäkologische Onkologie	Innere Medizin und Hämatologie und Onkologie*	Strahlentherapie	Anästhesiologie	Gefäßchirurgie	Humangenetik	Innere Medizin und Angiologie	Innere Medizin und Endokrinologie und Diabetologie	Innere Medizin und Gastroenterologie	Innere Medizin und Kardiologie	Innere Medizin und Nephrologie	Laboratoriumsmedizin	Neurologie	Nuklearmedizin	Pathologie	ärztliche Psychotherapeutin oder ärztlicher Psychotherapeut	Psychologische Psychotherapeutin oder Psychologischer Psychotherapeut	Psychiatrie und Psychotherapie	Psychosomatische Medizin und Psychotherapie	Radiologie	Urologie	Viszeralchirurgie	
II	01	1.4	Besuche, Visiten, Prüfung der häuslichen Krankenpflege, Verordnung besonderer Behandlungsmaßnahmen, Verwaltungskomplex, telefonische Beratung, Konsultationspauschale, Verweilen	01436	Konsultationspauschale	0	0	0	1	1	1	1	1	1	1	1	1	0	1	1	0	1	1	1	1	0	1	1
II	01	1.4	Besuche, Visiten, Prüfung der häuslichen Krankenpflege, Verordnung besonderer Behandlungsmaßnahmen, Verwaltungskomplex, telefonische Beratung, Konsultationspauschale, Verweilen	01444	Zuschlag Authentifizierung	1	1	1	0	0	0	0	0	0	0	0	0	0	0	0	0	0	0	0	0	0	0	0
II	01	1.4	Besuche, Visiten, Prüfung der häuslichen Krankenpflege, Verordnung besonderer Behandlungsmaßnahmen, Verwaltungskomplex, telefonische Beratung, Konsultationspauschale, Verweilen	01450	Zuschlag Videosprechstunde	1	1	1	1	0	0	1	1	1	1	1	1	0	1	0	0	1	1	1	1	0	0	0
II	01	1.5	Ambulante Betreuung und Nachsorge	01510	Zusatzpauschalen für Beobachtung und Betreuung - Ambulante Betreuung 2h	1	1	0	1	1	0	1	1	1	1	1	0	1	0	0	0	0	0	0	0	0	1	1
II	01	1.5	Ambulante Betreuung und Nachsorge	01511	Zusatzpauschalen für Beobachtung und Betreuung - Ambulante Betreuung 4h	1	1	0	1	1	0	1	1	1	1	1	0	1	0	0	0	0	0	0	0	0	1	1
II	01	1.5	Ambulante Betreuung und Nachsorge	01512	Zusatzpauschalen für Beobachtung und Betreuung - Ambulante Betreuung 6h	1	1	0	1	1	0	1	1	1	1	1	0	1	0	0	0	0	0	0	0	0	1	1
II	01	1.5	Ambulante Betreuung und Nachsorge	01530	Zusatzpauschale für Beobachtung nach diagnostischer Angiografie	0	0	0	0	1	0	0	1	0	0	0	0	0	0	0	0	0	0	0	0	1	0	0
II	01	1.5	Ambulante Betreuung und Nachsorge	01531	Zusatzpauschale für Beobachtung nach therapeutischer Angiografie	0	0	0	0	0	0	1	0	0	0	0	0	0	0	0	0	0	0	0	0	1	0	0
II	01	1.6	Schriftliche Mitteilungen, Gutachten	01600	Ärztlicher Bericht nach Untersuchung	1	1	1	1	0	1	1	1	1	1	1	0	1	0	0	1	1	1	1	0	1	1	
II	01	1.6	Schriftliche Mitteilungen, Gutachten	01601	Individueller Arztbrief	1	1	1	1	0	1	1	1	1	1	1	0	1	0	0	1	1	1	1	0	1	1	
II	01	1.6	Schriftliche Mitteilungen, Gutachten	01602	Mehrfertigung (z. B. Kopie) eines Berichtes oder Briefes an den Hausarzt	1	1	1	1	1	0	1	1	1	1	1	0	1	0	0	1	1	1	1	0	1	1	
II	01	1.6	Schriftliche Mitteilungen, Gutachten	01610	Bescheinigung zur Belastungsgrenze	1	1	1	0	0	0	0	0	0	0	0	0	0	0	0	0	0	0	0	0	0	0	
II	01	1.6	Schriftliche Mitteilungen, Gutachten	01611	Verordnung von medizinischer Rehabilitation	1	1	1	0	0	0	0	0	0	0	0	0	0	0	0	0	0	0	0	0	0	0	
II	01	1.6	Schriftliche Mitteilungen, Gutachten	01612	Konsiliarbericht vor Psychotherapie	1	0	0	0	0	0	0	0	0	0	0	0	0	0	0	0	0	0	0	0	0	0	
II	01	1.6	Schriftliche Mitteilungen, Gutachten	01620	Bescheinigung oder Zeugnis	1	1	1	0	0	0	0	0	0	0	0	0	0	0	0	0	0	0	0	0	0	0	
II	01	1.6	Schriftliche Mitteilungen, Gutachten	01621	Krankheitsbericht	1	1	1	0	0	0	0	0	0	0	0	0	0	0	0	0	0	0	0	0	0	0	
II	01	1.6	Schriftliche Mitteilungen, Gutachten	01622	Kurplan, Gutachten, Stellungnahme	1	1	1	0	0	0	0	0	0	0	0	0	0	0	0	0	0	0	0	0	0	0	
II	01	1.6	Schriftliche Mitteilungen, Gutachten	01623	Kurvorschlag	1	1	1	0	0	0	0	0	0	0	0	0	0	0	0	0	0	0	0	0	0	0	
II	01	1.6	Schriftliche Mitteilungen, Gutachten	01640	Zuschlag für die Anlage eines Notfalldatensatzes	1	1	1	0	0	0	0	0	0	0	0	0	0	0	0	0	0	0	0	0	0	0	
II	01	1.6	Schriftliche Mitteilungen, Gutachten	01641	Zuschlag Notfalldatensatz	1	1	1	0	0	0	0	0	0	0	0	0	0	0	0	0	0	0	0	0	0	0	
II	01	1.6	Schriftliche Mitteilungen, Gutachten	01642	Löschen eines Notfalldatensatzes	1	1	1	0	0	0	0	0	0	0	0	0	0	0	0	0	0	0	0	0	0	0	
II	01	1.7.5	Empfängnisregelung	01820	Rezepte, Überweisungen, Befundübermittlung	1	0	0	0	0	0	0	0	0	0	0	0	0	0	0	0	0	0	0	0	0	0	
II	01	1.7.5	Empfängnisregelung	01821	Beratung im Rahmen der Empfängnisregelung	1	0	0	0	0	0	0	0	0	0	0	0	0	0	0	0	0	0	0	0	0	0	
II	01	1.7.5	Empfängnisregelung	01822	Beratung ggf. einschl. Untersuchung im Rahmen der Empfängnisregelung	1	0	0	0	0	0	0	0	0	0	0	0	0	0	0	0	0	0	0	0	0	0	
II	01	1.7.5	Empfängnisregelung	01841	Ausführliche humangenetische Beurteilung wegen evidentem genetischen und/oder teratogenen Risiko gemäß ESA-Richtlinie	0	0	0	0	0	1	0	0	0	0	0	0	0	0	0	0	0	0	0	0	0	0	
II	01	1.7.6	Sterilisation	01850	Beratung wegen Sterilisation	1	0	0	0	0	0	0	0	0	0	0	0	0	0	0	0	0	0	0	0	0	0	
II	01	1.7.7	Schwangerschaftsabbruch	01900	Beratung wegen geplanter Abortio	1	0	0	0	0	0	0	0	0	0	0	0	0	0	0	0	0	0	0	0	0	0	
II	02	2.1	Infusionen, Transfusionen, Reinfusionen, Programmierung von Medikamentenpumpen	02100	Infusion	1	1	1	1	1	1	1	1	1	1	1	1	1	1	1	1	0	1	1	1	1	1	
II	02	2.1	Infusionen, Transfusionen, Reinfusionen, Programmierung von Medikamentenpumpen	02101	Infusion, Dauer mind. 60 Minuten	1	1	1	1	1	1	1	1	1	1	1	1	1	1	1	1	0	1	1	1	1	1	
II	02	2.1	Infusionen, Transfusionen, Reinfusionen, Programmierung von Medikamentenpumpen	02110	Erst-Transfusion	1	1	0	1	1	0	1	1	1	1	1	0	1	0	0	0	0	0	0	0	1	1	









Bereich	Kapitel	Abschnitt	Abschnitt Bezeichnung	GOP	GOP-Bezeichnung	Kernteam					Hinzuzuziehende Fachärztinnen und Fachärzte																											
						Frauenheilkunde und Geburtshilfe mit Schwerpunkt Gynäkologische Onkologie	Innere Medizin und Hämatologie und Onkologie*	Strahlentherapie	Anästhesiologie	Gefäßchirurgie	Humangenetik	Innere Medizin und Angiologie	Innere Medizin und Endokrinologie und Diabetologie	Innere Medizin und Gastroenterologie	Innere Medizin und Kardiologie	Innere Medizin und Nephrologie	Laboratoriumsmedizin	Neurologie	Nuklearmedizin	Pathologie	ärztliche Psychotherapeutin oder ärztlicher Psychotherapeut	Psychologische Psychotherapeutin oder psychologische Psychotherapeut	Psychiatrie und Psychotherapie	Psychosomatische Medizin und Psychotherapie	Radiologie	Urologie	Viszeralchirurgie											
III	19	19.3	Diagnostische Gebührenordnungspositionen	19314	Zuschlag zu der Gebührenordnungsposition 19310, Einbettung in Kunststoff	0	0	0	0	0	0	0	0	0	0	0	0	0	0	0	0	0	1	0	0	0	0	0	0	0	0	0	0	0	0	0	0	
III	19	19.3	Diagnostische Gebührenordnungspositionen	19320	Histologische oder zytologische Untersuchung eines Materials unter Anwendung eines immunchemischen Sondervorfahrens	0	0	0	0	0	0	0	0	0	0	0	0	0	0	0	0	0	0	0	1	0	0	0	0	0	0	0	0	0	0	0	0	
III	19	19.3	Diagnostische Gebührenordnungspositionen	19321	Immunhistochemischer und/oder immunzytochemischer Nachweis von Rezeptoren	0	0	0	0	0	0	0	0	0	0	0	0	0	0	0	0	0	0	1	0	0	0	0	0	0	0	0	0	0	0	0	0	
III	19	19.3	Diagnostische Gebührenordnungspositionen	19322	Immunhistochemischer Nachweis des HER2-Rezeptors	0	0	0	0	0	0	0	0	0	0	0	0	0	0	0	0	0	0	1	0	0	0	0	0	0	0	0	0	0	0	0	0	
III	19	19.3	Diagnostische Gebührenordnungspositionen	19330	Zytologische Untersuchung eines Materials mit DNA-Bestimmung	0	0	0	0	0	0	0	0	0	0	0	0	0	0	0	0	0	0	1	0	0	0	0	0	0	0	0	0	0	0	0	0	
III	19	19.3	Diagnostische Gebührenordnungspositionen	19331	Zytologische Untersuchung zur Diagnostik der hormonellen Funktion	0	0	0	0	0	0	0	0	0	0	0	0	0	0	0	0	0	0	1	0	0	0	0	0	0	0	0	0	0	0	0	0	
III	19	19.3	Diagnostische Gebührenordnungspositionen	19332	Identifizierung von Zell- oder Gewebestrukturen an morphologischem Untersuchungsgut	0	0	0	0	0	0	0	0	0	0	0	0	0	0	0	0	0	0	1	0	0	0	0	0	0	0	0	0	0	0	0	0	
III	19	19.4.1	Pauschalen der in-vitro-Diagnostik tumorgenetischer Veränderungen	19401	Grundpauschale tumorgenetische in-vitro-Diagnostik	0	0	0	0	0	0	0	0	0	0	0	0	0	0	0	0	0	0	1	0	0	0	0	0	0	0	0	0	0	0	0	0	
III	19	19.4.1	Pauschalen der in-vitro-Diagnostik tumorgenetischer Veränderungen	19402	Zuschlag für eine wissenschaftlich ärztliche Beurteilung komplexer krankheitsrelevanter tumorgenetischer Analysen im individuellen Kontext	0	0	0	0	0	0	0	0	0	0	0	0	0	0	0	0	0	0	1	0	0	0	0	0	0	0	0	0	0	0	0	0	
III	19	19.4.1	Pauschalen der in-vitro-Diagnostik tumorgenetischer Veränderungen	19403	Laborgrundpauschale Tumorgenetik	0	0	0	0	0	0	0	0	0	0	0	0	0	0	0	0	0	0	1	0	0	0	0	0	0	0	0	0	0	0	0	0	0
III	19	19.4.1	Pauschalen der in-vitro-Diagnostik tumorgenetischer Veränderungen	19404	Aufarbeitung einer Gewebe- oder Organprobe	0	0	0	0	0	0	0	0	0	0	0	0	0	0	0	0	0	0	1	0	0	0	0	0	0	0	0	0	0	0	0	0	0
III	19	19.4.2	In-vitro-Diagnostik tumorgenetischer Veränderungen	19410	Molekularzytogenetische Charakterisierung chromosomaler Aberrationen an Inter- oder Metaphasen mittels in-situ-Hybridisierung oder Untersuchung auf Mikrodeletionen/-duplikationen	0	0	0	0	0	0	0	0	0	0	0	0	0	0	0	0	0	0	1	0	0	0	0	0	0	0	0	0	0	0	0	0	0
III	19	19.4.2	In-vitro-Diagnostik tumorgenetischer Veränderungen	19411	Gezielte Untersuchung einer/eines krankheitsrelevanten oder krankheitsauslösenden Translokation/Fusionsgens	0	0	0	0	0	0	0	0	0	0	0	0	0	0	0	0	0	0	1	0	0	0	0	0	0	0	0	0	0	0	0	0	0
III	19	19.4.2	In-vitro-Diagnostik tumorgenetischer Veränderungen	19421	Gezielter Nachweis oder Ausschluss einer krankheitsrelevanten oder krankheitsauslösenden somatischen genomischen Punktmutation, Deletion oder Duplikation in kodierenden oder regulatorischen Sequenzen	0	0	0	0	0	0	0	0	0	0	0	0	0	0	0	0	0	0	1	0	0	0	0	0	0	0	0	0	0	0	0	0	0
III	19	19.4.2	In-vitro-Diagnostik tumorgenetischer Veränderungen	19424	Mutationssuche zum Nachweis oder Ausschluss einer krankheitsrelevanten oder krankheitsauslösenden somatischen genomischen Mutation in bis zu 20 Nukleotidsequenzen einschließlich zugehöriger regulatorischer Sequenzen	0	0	0	0	0	0	0	0	0	0	0	0	0	0	0	0	0	0	1	0	0	0	0	0	0	0	0	0	0	0	0	0	0
III	19	19.4.2	In-vitro-Diagnostik tumorgenetischer Veränderungen	19426	Untersuchung einer Mikrosatelliteninstabilität im Tumormaterial	0	0	0	0	0	0	0	0	0	0	0	0	0	0	0	0	0	0	1	0	0	0	0	0	0	0	0	0	0	0	0	0	0
III	19	19.4.4	In-vitro-Diagnostik tumorgenetischer Veränderungen zur Indikationsstellung einer pharmakologischen Therapie	19450	Molekularzytogenetische Charakterisierung chromosomaler Aberrationen an Inter- oder Metaphasen mittels in-situ-Hybridisierung oder Untersuchung auf Mikrodeletionen/-duplikationen	0	0	0	0	0	0	0	0	0	0	0	0	0	0	0	0	0	0	1	0	0	0	0	0	0	0	0	0	0	0	0	0	0
III	19	19.4.4	In-vitro-Diagnostik tumorgenetischer Veränderungen zur Indikationsstellung einer pharmakologischen Therapie	19456	Nachweis oder Ausschluss einer krankheitsrelevanten oder krankheitsauslösenden genetischen Veränderung menschlicher DNA zur Indikationsstellung einer gezielten medikamentösen Behandlung	0	0	0	0	0	0	0	0	0	0	0	0	0	0	0	0	0	0	1	0	0	0	0	0	0	0	0	0	0	0	0	0	0
III	21	21.3	Diagnostische und therapeutische Gebührenordnungspositionen	21221	Gespräch, Beratung, Erörterung, Abklärung (Einzelbehandlung)	0	0	0	0	0	0	0	0	0	0	0	0	0	0	0	0	0	0	0	0	0	0	0	1	0	0	0	0	0	0	0	0	
III	21	21.3	Diagnostische und therapeutische Gebührenordnungspositionen	21221	Psychiatrische Behandlung (Gruppenbehandlung)	0	0	0	0	0	0	0	0	0	0	0	0	0	0	0	0	0	0	0	0	0	0	0	0	1	0	0	0	0	0	0	0	0

In dieser Version nicht in Kraft getreten – geändert durch weiteren Beschluss









Bereich	Kapitel	Abschnitt	Abschnitt Bezeichnung	GOP	GOP-Bezeichnung	Kernteam			Hinzuzuziehende Fachärztinnen und Fachärzte																												
						Frauenheilkunde und Geburtshilfe mit Schwerpunkt Gynäkologische Onkologie	Innere Medizin und Hämatologie und Onkologie*	Strahlentherapie	Anästhesiologie	Gefäßchirurgie	Humangenetik	Innere Medizin und Angiologie	Innere Medizin und Endokrinologie und Diabetologie	Innere Medizin und Gastroenterologie	Innere Medizin und Kardiologie	Innere Medizin und Nephrologie	Laboratoriumsmedizin	Neurologie	Nuklearmedizin	Pathologie	ärztliche Psychotherapeutin oder ärztlicher Psychotherapeut	Psychologische Psychotherapeutin oder Psychologischer Psychotherapeut	Psychiatrie und Psychotherapie	Psychosomatische Medizin und Psychotherapie	Radiologie	Urologie	Viszeralchirurgie										
IV	32	32.2.3	Physikalische oder chemische Untersuchungen	32061	Quantitative Bestimmung von Substraten, Enzymaktivitäten oder Elektrolyten, auch mittels trägergebundener (vortestierter) Reagenzien, gilt für die Gebührenordnungspositionen 32041 bis 32073 - HDL-Cholesterin	1	1	1	0	0	0	0	0	0	0	0	0	0	0	0	0	0	0	0	0	0	0	0	0	0	0	0					
IV	32	32.2.3	Physikalische oder chemische Untersuchungen	32062	Quantitative Bestimmung von Substraten, Enzymaktivitäten oder Elektrolyten, auch mittels trägergebundener (vortestierter) Reagenzien, gilt für die Gebührenordnungspositionen 32041 bis 32073 - LDL-Cholesterin	1	1	1	0	0	0	0	0	0	0	0	0	0	0	0	0	0	0	0	0	0	0	0	0	0	0	0	0				
IV	32	32.2.3	Physikalische oder chemische Untersuchungen	32063	Quantitative Bestimmung von Substraten, Enzymaktivitäten oder Elektrolyten, auch mittels trägergebundener (vortestierter) Reagenzien, gilt für die Gebührenordnungspositionen 32041 bis 32073 - Triglyceride	1	1	1	0	0	0	0	0	0	0	0	0	0	0	0	0	0	0	0	0	0	0	0	0	0	0	0	0	0			
IV	32	32.2.3	Physikalische oder chemische Untersuchungen	32064	Quantitative Bestimmung von Substraten, Enzymaktivitäten oder Elektrolyten, auch mittels trägergebundener (vortestierter) Reagenzien, gilt für die Gebührenordnungspositionen 32041 bis 32073 - Harnsäure	1	1	1	0	0	0	0	0	0	0	0	0	0	0	0	0	0	0	0	0	0	0	0	0	0	0	0	0	0	0		
IV	32	32.2.3	Physikalische oder chemische Untersuchungen	32065	Quantitative Bestimmung von Substraten, Enzymaktivitäten oder Elektrolyten, auch mittels trägergebundener (vortestierter) Reagenzien, gilt für die Gebührenordnungspositionen 32041 bis 32073 - Harnstoff	1	1	1	0	0	0	0	0	0	0	0	0	0	0	0	0	0	0	0	0	0	0	0	0	0	0	0	0	0	0	0	
IV	32	32.2.3	Physikalische oder chemische Untersuchungen	32066	Quantitative Bestimmung von Substraten, Enzymaktivitäten oder Elektrolyten, auch mittels trägergebundener (vortestierter) Reagenzien, gilt für die Gebührenordnungspositionen 32041 bis 32073 - Kreatinin (Jaffe-Methode)	1	1	1	0	0	0	0	0	0	0	0	0	0	0	0	0	0	0	0	0	0	0	0	0	0	0	0	0	0	0	0	
IV	32	32.2.3	Physikalische oder chemische Untersuchungen	32067	Quantitative Bestimmung von Substraten, Enzymaktivitäten oder Elektrolyten, auch mittels trägergebundener (vortestierter) Reagenzien, gilt für die Gebührenordnungspositionen 32041 bis 32073 - Kreatinin, enzymatisch	1	1	1	0	0	0	0	0	0	0	0	0	0	0	0	0	0	0	0	0	0	0	0	0	0	0	0	0	0	0	0	
IV	32	32.2.3	Physikalische oder chemische Untersuchungen	32068	Quantitative Bestimmung von Substraten, Enzymaktivitäten oder Elektrolyten, auch mittels trägergebundener (vortestierter) Reagenzien, gilt für die Gebührenordnungspositionen 32041 bis 32073 - Alkalische Phosphatase	1	1	1	0	0	0	0	0	0	0	0	0	0	0	0	0	0	0	0	0	0	0	0	0	0	0	0	0	0	0	0	
IV	32	32.2.3	Physikalische oder chemische Untersuchungen	32069	Quantitative Bestimmung von Substraten, Enzymaktivitäten oder Elektrolyten, auch mittels trägergebundener (vortestierter) Reagenzien, gilt für die Gebührenordnungspositionen 32041 bis 32073 - GOT	1	1	1	0	0	0	0	0	0	0	0	0	0	0	0	0	0	0	0	0	0	0	0	0	0	0	0	0	0	0	0	0
IV	32	32.2.3	Physikalische oder chemische Untersuchungen	32070	Quantitative Bestimmung von Substraten, Enzymaktivitäten oder Elektrolyten, auch mittels trägergebundener (vortestierter) Reagenzien, gilt für die Gebührenordnungspositionen 32041 bis 32073 - GPT	1	1	1	0	0	0	0	0	0	0	0	0	0	0	0	0	0	0	0	0	0	0	0	0	0	0	0	0	0	0	0	0
IV	32	32.2.3	Physikalische oder chemische Untersuchungen	32071	Quantitative Bestimmung von Substraten, Enzymaktivitäten oder Elektrolyten, auch mittels trägergebundener (vortestierter) Reagenzien, gilt für die Gebührenordnungspositionen 32041 bis 32073 - Gamma-GT	1	1	1	0	0	0	0	0	0	0	0	0	0	0	0	0	0	0	0	0	0	0	0	0	0	0	0	0	0	0	0	0

In dieser Tabelle sind die Gebühren für die Leistungen in Kraft getreten – geändert durch weiteren Beschluss

Bereich	Kapitel	Abschnitt	Abschnitt Bezeichnung	GOP	GOP-Bezeichnung	Kernteam			Hinzuzuziehende Fachärztinnen und Fachärzte																														
						Frauenheilkunde und Geburtshilfe mit Schwerpunkt Gynäkologische Onkologie	Innere Medizin und Hämatologie und Onkologie*	Strahlentherapie	Anästhesiologie	Gefäßchirurgie	Humangenetik	Innere Medizin und Angiologie	Innere Medizin und Endokrinologie und Diabetologie	Innere Medizin und Gastroenterologie	Innere Medizin und Kardiologie	Innere Medizin und Nephrologie	Laboratoriumsmedizin	Neurologie	Nuklearmedizin	Pathologie	ärztliche Psychotherapeutin oder ärztlicher Psychotherapeut	Psychologische Psychotherapeutin oder Psychologischer Psychotherapeut	Psychiatrie und Psychotherapie	Psychosomatische Medizin und Psychotherapie	Radiologie	Urologie	Viszeralchirurgie												
IV	32	32.2.3	Physikalische oder chemische Untersuchungen	32072	Quantitative Bestimmung von Substraten, Enzymaktivitäten oder Elektrolyten, auch mittels trägergebundener (vortportionierter) Reagenzien, gilt für die Gebührenordnungspositionen 32041 bis 32073 - Alpha-Amylase	1	1	1	0	0	0	0	0	0	0	0	0	0	0	0	0	0	0	0	0	0	0	0	0	0	0	0	0						
IV	32	32.2.3	Physikalische oder chemische Untersuchungen	32073	Quantitative Bestimmung von Substraten, Enzymaktivitäten oder Elektrolyten, auch mittels trägergebundener (vortportionierter) Reagenzien, gilt für die Gebührenordnungspositionen 32041 bis 32073 - Lipase	1	1	1	0	0	0	0	0	0	0	0	0	0	0	0	0	0	0	0	0	0	0	0	0	0	0	0	0	0					
IV	32	32.2.3	Physikalische oder chemische Untersuchungen	32074	Quantitative Bestimmung von Substraten, Enzymaktivitäten oder Elektrolyten, auch mittels trägergebundener (vortportionierter) Reagenzien, gilt für die Gebührenordnungspositionen 32041 bis 32073 - Creatinkinase (CK)	1	1	1	0	0	0	0	0	0	0	0	0	0	0	0	0	0	0	0	0	0	0	0	0	0	0	0	0	0	0				
IV	32	32.2.3	Physikalische oder chemische Untersuchungen	32075	Quantitative Bestimmung von Substraten, Enzymaktivitäten oder Elektrolyten, auch mittels trägergebundener (vortportionierter) Reagenzien, gilt für die Gebührenordnungspositionen 32041 bis 32073 - LDH	1	1	1	0	0	0	0	0	0	0	0	0	0	0	0	0	0	0	0	0	0	0	0	0	0	0	0	0	0	0	0			
IV	32	32.2.3	Physikalische oder chemische Untersuchungen	32076	Quantitative Bestimmung von Substraten, Enzymaktivitäten oder Elektrolyten, auch mittels trägergebundener (vortportionierter) Reagenzien, gilt für die Gebührenordnungspositionen 32041 bis 32073 - GLDH	1	1	1	0	0	0	0	0	0	0	0	0	0	0	0	0	0	0	0	0	0	0	0	0	0	0	0	0	0	0	0	0		
IV	32	32.2.3	Physikalische oder chemische Untersuchungen	32077	Quantitative Bestimmung von Substraten, Enzymaktivitäten oder Elektrolyten, auch mittels trägergebundener (vortportionierter) Reagenzien, gilt für die Gebührenordnungspositionen 32041 bis 32073 - HBDH	1	1	1	0	0	0	0	0	0	0	0	0	0	0	0	0	0	0	0	0	0	0	0	0	0	0	0	0	0	0	0	0		
IV	32	32.2.3	Physikalische oder chemische Untersuchungen	32078	Quantitative Bestimmung von Substraten, Enzymaktivitäten oder Elektrolyten, auch mittels trägergebundener (vortportionierter) Reagenzien, gilt für die Gebührenordnungspositionen 32041 bis 32073 - Cholinesterase	1	1	1	0	0	0	0	0	0	0	0	0	0	0	0	0	0	0	0	0	0	0	0	0	0	0	0	0	0	0	0	0		
IV	32	32.2.3	Physikalische oder chemische Untersuchungen	32079	Quantitative Bestimmung von Substraten, Enzymaktivitäten oder Elektrolyten, auch mittels trägergebundener (vortportionierter) Reagenzien, gilt für die Gebührenordnungspositionen 32041 bis 32073 - Säure Phosphalase	1	1	1	0	0	0	0	0	0	0	0	0	0	0	0	0	0	0	0	0	0	0	0	0	0	0	0	0	0	0	0	0	0	
IV	32	32.2.3	Physikalische oder chemische Untersuchungen	32081	Quantitative Bestimmung von Substraten, Enzymaktivitäten oder Elektrolyten, auch mittels trägergebundener (vortportionierter) Reagenzien, gilt für die Gebührenordnungspositionen 32041 bis 32073 - Kalium	1	1	1	0	0	0	0	0	0	0	0	0	0	0	0	0	0	0	0	0	0	0	0	0	0	0	0	0	0	0	0	0	0	
IV	32	32.2.3	Physikalische oder chemische Untersuchungen	32082	Quantitative Bestimmung von Substraten, Enzymaktivitäten oder Elektrolyten, auch mittels trägergebundener (vortportionierter) Reagenzien, gilt für die Gebührenordnungspositionen 32041 bis 32073 - Calcium	1	1	1	0	0	0	0	0	0	0	0	0	0	0	0	0	0	0	0	0	0	0	0	0	0	0	0	0	0	0	0	0	0	0
IV	32	32.2.3	Physikalische oder chemische Untersuchungen	32083	Quantitative Bestimmung von Substraten, Enzymaktivitäten oder Elektrolyten, auch mittels trägergebundener (vortportionierter) Reagenzien, gilt für die Gebührenordnungspositionen 32041 bis 32073 - Natrium	1	1	1	0	0	0	0	0	0	0	0	0	0	0	0	0	0	0	0	0	0	0	0	0	0	0	0	0	0	0	0	0	0	0
IV	32	32.2.3	Physikalische oder chemische Untersuchungen	32084	Quantitative Bestimmung von Substraten, Enzymaktivitäten oder Elektrolyten, auch mittels trägergebundener (vortportionierter) Reagenzien, gilt für die Gebührenordnungspositionen 32041 bis 32073 - Chlorid	1	1	1	0	0	0	0	0	0	0	0	0	0	0	0	0	0	0	0	0	0	0	0	0	0	0	0	0	0	0	0	0	0	0

In dieser Tabelle ist in Kraft getreten – geändert durch weiteren Beschluss



Bereich	Kapitel	Abschnitt	Abschnitt Bezeichnung	GOP	GOP-Bezeichnung	Kernteam				Hinzuzuziehende Fachärztinnen und Fachärzte																																
						Frauenheilkunde und Geburtshilfe mit Schwerpunkt Gynäkologische Onkologie	Innere Medizin und Hämatologie und Onkologie*	Strahlentherapie	Anästhesiologie	Gefäßchirurgie	Humangenetik	Innere Medizin und Angiologie	Innere Medizin und Endokrinologie und Diabetologie	Innere Medizin und Gastroenterologie	Innere Medizin und Kardiologie	Innere Medizin und Nephrologie	Laboratoriumsmedizin	Neurologie	Nuklearmedizin	Pathologie	ärztliche Psychotherapeutin oder ärztlicher Psychotherapeut	Psychologische Psychotherapeutin oder Psychologischer Psychotherapeut	Psychiatrie und Psychotherapie	Psychosomatische Medizin und Psychotherapie	Radiologie	Urologie	Viszeralchirurgie															
IV	32	32.2.4	Gerinnungsuntersuchungen	32114	Untersuchungen zur Abklärung einer plasmatischen Gerinnungsstörung oder zur Verlaufskontrolle bei Antikoagulantientherapie, gilt für die Gebührenordnungspositionen 32100 bis 32107 - Quick-Wert, Kapillarblut	1	1	1	0	0	0	0	0	0	0	0	0	0	0	0	0	0	0	0	0	0	0	0	0	0	0	0	0	0	0	0	0	0				
IV	32	32.2.4	Gerinnungsuntersuchungen	32115	Untersuchungen zur Abklärung einer plasmatischen Gerinnungsstörung oder zur Verlaufskontrolle bei Antikoagulantientherapie, gilt für die Gebührenordnungspositionen 32100 bis 32107 - Thrombinzeit	1	1	1	0	0	0	0	0	0	0	0	0	0	0	0	0	0	0	0	0	0	0	0	0	0	0	0	0	0	0	0	0	0	0			
IV	32	32.2.4	Gerinnungsuntersuchungen	32116	Untersuchungen zur Abklärung einer plasmatischen Gerinnungsstörung oder zur Verlaufskontrolle bei Antikoagulantientherapie, gilt für die Gebührenordnungspositionen 32100 bis 32107 - Fibrinogen	1	1	1	0	0	0	0	0	0	0	0	0	0	0	0	0	0	0	0	0	0	0	0	0	0	0	0	0	0	0	0	0	0	0	0		
IV	32	32.2.4	Gerinnungsuntersuchungen	32117	Untersuchungen zur Abklärung einer plasmatischen Gerinnungsstörung oder zur Verlaufskontrolle bei Antikoagulantientherapie, gilt für die Gebührenordnungspositionen 32100 bis 32107 - Fibrinmonomere, Spaltprodukte (qualitativ)	1	1	1	0	0	0	0	0	0	0	0	0	0	0	0	0	0	0	0	0	0	0	0	0	0	0	0	0	0	0	0	0	0	0	0	0	
IV	32	32.2.5	Funktions- und Komplexuntersuchungen	32120	Mechanisertes Blutbild, Retikulozytenzählung	1	1	1	0	0	0	0	0	0	0	0	0	0	0	0	0	0	0	0	0	0	0	0	0	0	0	0	0	0	0	0	0	0	0	0	0	
IV	32	32.2.5	Funktions- und Komplexuntersuchungen	32121	Mechanisierte Leukozytendifferenzierung	1	1	1	0	0	0	0	0	0	0	0	0	0	0	0	0	0	0	0	0	0	0	0	0	0	0	0	0	0	0	0	0	0	0	0	0	0
IV	32	32.2.5	Funktions- und Komplexuntersuchungen	32122	Mechanisierter vollständiger Blutstatus	1	1	1	0	0	0	0	0	0	0	0	0	0	0	0	0	0	0	0	0	0	0	0	0	0	0	0	0	0	0	0	0	0	0	0	0	0
IV	32	32.2.5	Funktions- und Komplexuntersuchungen	32123	Zuschlag bei nachfolgender mikroskopischer Differenzierung	1	1	1	0	0	0	0	0	0	0	0	0	0	0	0	0	0	0	0	0	0	0	0	0	0	0	0	0	0	0	0	0	0	0	0	0	0
IV	32	32.2.5	Funktions- und Komplexuntersuchungen	32124	Endogene Kreatininclearance	1	1	1	0	0	0	0	0	0	0	0	0	0	0	0	0	0	0	0	0	0	0	0	0	0	0	0	0	0	0	0	0	0	0	0	0	0
IV	32	32.2.6	Immunologische Untersuchungen und Untersuchungen auf Drogen	32128	Immunologischer oder gleichwertiger chemischer Nachweis, ggf. einschl. mehrerer Probenverdünnungen, gilt für die Gebührenordnungspositionen 32120 bis 32128 - CRP	1	1	1	0	0	0	0	0	0	0	0	0	0	0	0	0	0	0	0	0	0	0	0	0	0	0	0	0	0	0	0	0	0	0	0	0	0
IV	32	32.2.6	Immunologische Untersuchungen und Untersuchungen auf Drogen	32130	Immunologischer oder gleichwertiger chemischer Nachweis, ggf. einschl. mehrerer Probenverdünnungen, gilt für die Gebührenordnungspositionen 32120 bis 32128 - Streptolysin O-Antikörper	1	1	1	0	0	0	0	0	0	0	0	0	0	0	0	0	0	0	0	0	0	0	0	0	0	0	0	0	0	0	0	0	0	0	0	0	0
IV	32	32.2.6	Immunologische Untersuchungen und Untersuchungen auf Drogen	32132	Immunologischer oder gleichwertiger chemischer Nachweis, ggf. einschl. mehrerer Probenverdünnungen, gilt für die Gebührenordnungspositionen 32120 bis 32128 - Schwangerschaftsnachweis	1	1	1	0	0	0	0	0	0	0	0	0	0	0	0	0	0	0	0	0	0	0	0	0	0	0	0	0	0	0	0	0	0	0	0	0	0
IV	32	32.2.6	Immunologische Untersuchungen und Untersuchungen auf Drogen	32133	Immunologischer oder gleichwertiger chemischer Nachweis, ggf. einschl. mehrerer Probenverdünnungen, gilt für die Gebührenordnungspositionen 32120 bis 32128 - Mononucleose-Test	1	1	1	0	0	0	0	0	0	0	0	0	0	0	0	0	0	0	0	0	0	0	0	0	0	0	0	0	0	0	0	0	0	0	0	0	0
IV	32	32.2.6	Immunologische Untersuchungen und Untersuchungen auf Drogen	32134	Immunologischer oder gleichwertiger chemischer Nachweis, ggf. einschl. mehrerer Probenverdünnungen, gilt für die Gebührenordnungspositionen 32120 bis 32128 - Myoglobin	1	1	1	0	0	0	0	0	0	0	0	0	0	0	0	0	0	0	0	0	0	0	0	0	0	0	0	0	0	0	0	0	0	0	0	0	0
IV	32	32.2.6	Immunologische Untersuchungen und Untersuchungen auf Drogen	32135	Immunologischer oder gleichwertiger chemischer Nachweis, ggf. einschl. mehrerer Probenverdünnungen, gilt für die Gebührenordnungspositionen 32120 bis 32128 - Urin-Mikroalbumin	1	1	1	0	0	0	0	0	0	0	0	0	0	0	0	0	0	0	0	0	0	0	0	0	0	0	0	0	0	0	0	0	0	0	0	0	0

In dieser Tabelle sind die Gebühren für die einzelnen Leistungen in Kraft getreten – geändert durch weiteren Beschluss

Bereich	Kapitel	Abschnitt	Abschnitt Bezeichnung	GOP	GOP-Bezeichnung	Kernteam					Hinzuzuziehende Fachärztinnen und Fachärzte																																	
						Frauenheilkunde und Geburtshilfe mit Schwerpunkt Gynäkologische Onkologie	Innere Medizin und Hämatologie und Onkologie*	Strahlentherapie	Anästhesiologie	Gefäßchirurgie	Humangenetik	Innere Medizin und Angiologie	Innere Medizin und Endokrinologie und Diabetologie	Innere Medizin und Gastroenterologie	Innere Medizin und Kardiologie	Innere Medizin und Nephrologie	Laboratoriumsmedizin	Neurologie	Nuklearmedizin	Pathologie	ärztliche Psychotherapeutin oder ärztlicher Psychotherapeut	Psychologische Psychotherapeutin oder Psychologischer Psychotherapeut	Psychiatrie und Psychotherapie	Psychosomatische Medizin und Psychotherapie	Radiologie	Urologie	Viszeralchirurgie																	
IV	32	32.2.6	Immunologische Untersuchungen und Untersuchungen auf Drogen	32136	Immunologischer oder gleichwertiger chemischer Nachweis, ggf. einschl. mehrerer Probenverdünnungen, gilt für die Gebührenordnungspositionen 32120 bis 32128 - Urin-Alpha-1-Mikroglobulin	1	1	1	0	0	0	0	0	0	0	0	0	0	0	0	0	0	0	0	0	0	0	0	0	0	0	0	0	0	0	0	0	0						
IV	32	32.2.6	Immunologische Untersuchungen und Untersuchungen auf Drogen	32150	Immunologischer Nachweis von Troponin I und/oder Troponin T auf einem vorgefertigten Reagenzträger bei akutem koronarem Syndrom (ACS), ggf. einschl. apparativer quantitativer Auswertung	1	1	1	0	0	0	0	0	0	0	0	0	0	0	0	0	0	0	0	0	0	0	0	0	0	0	0	0	0	0	0	0	0	0					
IV	32	32.2.7	Mikrobiologische Untersuchungen	32151	Kulturelle bakteriologische und/oder mykologische Untersuchung	1	1	1	0	0	0	0	0	0	0	0	0	0	0	0	0	0	0	0	0	0	0	0	0	0	0	0	0	0	0	0	0	0	0	0				
IV	32	32.3.1	Mikroskopische Untersuchungen	32155	Mikroskopische Untersuchung von Blut- oder Knochenmarkzellen nach zytochemischer Färbung, gilt für die Gebührenordnungspositionen 32155 bis 32158 und 32159 bis 32161 - Alkalische Leukozytenphosphatase	0	0	0	0	0	0	0	0	0	0	0	0	0	0	0	0	0	0	0	0	0	0	0	0	0	0	0	0	0	0	0	0	0	0	0	0			
IV	32	32.3.1	Mikroskopische Untersuchungen	32163	Mikroskopische Differenzierung eines Materials als gefärbte(r) Ausstrich(e) oder als Tupfpräparat(e) eines Organpunktates, gilt für die Gebührenordnungspositionen 32160 bis 32164 - Knochenmarks-Punktat	0	0	0	0	0	0	0	0	0	0	0	0	0	0	0	0	0	0	0	0	0	0	0	0	0	0	0	0	0	0	0	0	0	0	0	0			
IV	32	32.3.1	Mikroskopische Untersuchungen	32164	Mikroskopische Differenzierung eines Materials als gefärbte(r) Ausstrich(e) oder als Tupfpräparat(e) eines Organpunktates, gilt für die Gebührenordnungspositionen 32160 bis 32164 - Lymphknoten-Punktat	0	0	0	0	0	0	0	0	0	0	0	0	0	0	0	0	0	0	0	0	0	0	0	0	0	0	0	0	0	0	0	0	0	0	0	0	0		
IV	32	32.3.1	Mikroskopische Untersuchungen	32167	Mikroskopische Differenzierung eines Materials als gefärbte(r) Ausstrich(e) oder als Tupfpräparat(e) eines Organpunktates, gilt für die Gebührenordnungspositionen 32160 bis 32164 - Liquorzellausstrich	0	0	0	0	0	0	0	0	0	0	0	0	0	0	0	0	0	0	0	0	0	0	0	0	0	0	0	0	0	0	0	0	0	0	0	0	0		
IV	32	32.3.1	Mikroskopische Untersuchungen	32168	Knochenmarksausstrich, Differenzierung, Eisenstatus	0	0	0	0	0	0	0	0	0	0	0	0	0	0	0	0	0	0	0	0	0	0	0	0	0	0	0	0	0	0	0	0	0	0	0	0	0		
IV	32	32.3.1	Mikroskopische Untersuchungen	32169	Vergleichende Begutachtung von Knochenmarks- und Blutaussstrich	0	0	0	0	0	0	0	0	0	0	0	0	0	0	0	0	0	0	0	0	0	0	0	0	0	0	0	0	0	0	0	0	0	0	0	0	0	0	
IV	32	32.3.1	Mikroskopische Untersuchungen	32172	Parasiten-Nachweis	0	0	0	0	0	0	0	0	0	0	0	0	0	0	0	0	0	0	0	0	0	0	0	0	0	0	0	0	0	0	0	0	0	0	0	0	0	0	
IV	32	32.3.1	Mikroskopische Untersuchungen	32175	Mikroskopische Untersuchung eines Körpermaterials auf Krankheitserreger nach differenzierender Färbung, gilt für die Gebührenordnungspositionen 32175 bis 32182 - Corynebakterienfärbung nach Neisser	0	0	0	0	0	0	0	0	0	0	0	0	0	0	0	0	0	0	0	0	0	0	0	0	0	0	0	0	0	0	0	0	0	0	0	0	0	0	
IV	32	32.3.1	Mikroskopische Untersuchungen	32176	Mikroskopische Untersuchung eines Körpermaterials auf Krankheitserreger nach differenzierender Färbung, gilt für die Gebührenordnungspositionen 32175 bis 32182 - Ziehl-Neelsen-Färbung auf Mykobakterien	0	0	0	0	0	0	0	0	0	0	0	0	0	0	0	0	0	0	0	0	0	0	0	0	0	0	0	0	0	0	0	0	0	0	0	0	0	0	
IV	32	32.3.1	Mikroskopische Untersuchungen	32177	Mikroskopische Untersuchung eines Körpermaterials auf Krankheitserreger nach differenzierender Färbung, gilt für die Gebührenordnungspositionen 32175 bis 32182 - Färbung mit Fluorochromen (z. B. Auramin) auf Mykobakterien	0	0	0	0	0	0	0	0	0	0	0	0	0	0	0	0	0	0	0	0	0	0	0	0	0	0	0	0	0	0	0	0	0	0	0	0	0	0	
IV	32	32.3.1	Mikroskopische Untersuchungen	32178	Mikroskopische Untersuchung eines Körpermaterials auf Krankheitserreger nach differenzierender Färbung, gilt für die Gebührenordnungspositionen 32175 bis 32182 - Giemsa-Färbung auf Protozoen	0	0	0	0	0	0	0	0	0	0	0	0	0	0	0	0	0	0	0	0	0	0	0	0	0	0	0	0	0	0	0	0	0	0	0	0	0	0	0
IV	32	32.3.1	Mikroskopische Untersuchungen	32179	Mikroskopische Untersuchung eines Körpermaterials auf Krankheitserreger nach differenzierender Färbung, gilt für die Gebührenordnungspositionen 32175 bis 32182 - Karbolfuchsinfärbung auf Kryptosporidien	0	0	0	0	0	0	0	0	0	0	0	0	0	0	0	0	0	0	0	0	0	0	0	0	0	0	0	0	0	0	0	0	0	0	0	0	0	0	

Bereich	Kapitel	Abschnitt	Abschnitt Bezeichnung	GOP	GOP-Bezeichnung	Kernteam				Hinzuzuziehende Fachärztinnen und Fachärzte																							
						Frauenheilkunde und Geburtshilfe mit Schwerpunkt Gynäkologische Onkologie	Innere Medizin und Hämatologie und Onkologie*	Strahlentherapie	Anästhesiologie	Gefäßchirurgie	Humangenetik	Innere Medizin und Angiologie	Innere Medizin und Endokrinologie und Diabetologie	Innere Medizin und Gastroenterologie	Innere Medizin und Kardiologie	Innere Medizin und Nephrologie	Laboratoriumsmedizin	Neurologie	Nuklearmedizin	Pathologie	ärztliche Psychotherapeutin oder ärztlicher Psychotherapeut	Psychologische Psychotherapeutin oder Psychologischer Psychotherapeut	Psychiatrie und Psychotherapie	Psychosomatische Medizin und Psychotherapie	Radiologie	Urologie	Viszeralchirurgie						
IV	32	32.3.1	Mikroskopische Untersuchungen	32180	Mikroskopische Untersuchung eines Körpermaterials auf Krankheitserreger nach differenzierender Färbung, gilt für die Gebührenordnungspositionen 32175 bis 32182 - Tuschepräparat auf Kryptokokken	0	0	0	0	0	0	0	0	0	0	0	0	0	0	0	0	0	0	0	0	0	0	0	0	0	0	0	0
IV	32	32.3.1	Mikroskopische Untersuchungen	32181	Mikroskopische Untersuchung eines Körpermaterials auf Krankheitserreger nach differenzierender Färbung, gilt für die Gebührenordnungspositionen 32175 bis 32182 - Färbung mit Fluorochromen auf Pilze	0	0	0	0	0	0	0	0	0	0	0	0	0	0	0	0	0	0	0	0	0	0	0	0	0	0	0	0
IV	32	32.3.1	Mikroskopische Untersuchungen	32185	Mikroskopische Untersuchung eines Körpermaterials auf Krankheitserreger nach differenzierender Färbung, gilt für die Gebührenordnungspositionen Nrn. 32185 bis 32187 - Heidenhain-Färbung auf Protozoen	0	0	0	0	0	0	0	0	0	0	0	0	0	0	0	0	0	0	0	0	0	0	0	0	0	0	0	0
IV	32	32.3.1	Mikroskopische Untersuchungen	32186	Mikroskopische Untersuchung eines Körpermaterials auf Krankheitserreger nach differenzierender Färbung, gilt für die Gebührenordnungspositionen Nrn. 32185 bis 32187 - Trichrom-Färbung auf Protozoen	0	0	0	0	0	0	0	0	0	0	0	0	0	0	0	0	0	0	0	0	0	0	0	0	0	0	0	0
IV	32	32.3.1	Mikroskopische Untersuchungen	32187	Mikroskopische Untersuchung eines Körpermaterials auf Krankheitserreger nach differenzierender Färbung, gilt für die Gebührenordnungspositionen Nrn. 32185 bis 32187 - Silberfärbung auf Pneumozysten	0	0	0	0	0	0	0	0	0	0	0	0	0	0	0	0	0	0	0	0	0	0	0	0	0	0	0	0
IV	32	32.3.2	Funktionsuntersuchungen	32196	Funktionsprüfung der Nieren durch Bestimmung der Clearance mit mindestens drei quantitativ-chemischen Blut- oder Harnanalysen, gilt für die Gebührenordnungspositionen 32196 bis 32198 - Inulin-Clearance	0	0	0	0	0	0	0	0	0	0	0	0	0	0	0	0	0	0	0	0	0	0	0	0	0	0	0	0
IV	32	32.3.2	Funktionsuntersuchungen	32197	Funktionsprüfung der Nieren durch Bestimmung der Clearance mit mindestens drei quantitativ-chemischen Blut- oder Harnanalysen, gilt für die Gebührenordnungspositionen 32196 bis 32198 - Harnstoff-, Phosphat- und/oder Calcium-Clearance	0	0	0	0	0	0	0	0	0	0	0	0	0	0	0	0	0	0	0	0	0	0	0	0	0	0	0	0
IV	32	32.3.3	Gerinnungsuntersuchungen	32205	Untersuchung der Gerinnungsfunktion durch Globaltests, ggf. einschl. mehrfacher Bestimmung der Gerinnungszeit, gilt für die Gebührenordnungspositionen 32205 bis 32208 - Reptilasezeit	0	0	0	0	0	0	0	0	0	0	0	0	0	0	0	0	0	0	0	0	0	0	0	0	0	0	0	0
IV	32	32.3.3	Gerinnungsuntersuchungen	32206	Untersuchung der Gerinnungsfunktion durch Globaltests, ggf. einschl. mehrfacher Bestimmung der Gerinnungszeit, gilt für die Gebührenordnungspositionen 32205 bis 32208 - APC-Resistenz	0	0	0	0	0	0	0	0	0	0	0	0	0	0	0	0	0	0	0	0	0	0	0	0	0	0	0	0
IV	32	32.3.3	Gerinnungsuntersuchungen	32210	Quantitative Bestimmung von Einzelfaktoren des Gerinnungssystems, gilt für die Gebührenordnungspositionen 32210 bis 32227 - Antithrombin III	0	0	0	0	0	0	0	0	0	0	0	0	0	0	0	0	0	0	0	0	0	0	0	0	0	0	0	0
IV	32	32.3.3	Gerinnungsuntersuchungen	32211	Quantitative Bestimmung von Einzelfaktoren des Gerinnungssystems, gilt für die Gebührenordnungspositionen 32210 bis 32227 - Plasminogen	0	0	0	0	0	0	0	0	0	0	0	0	0	0	0	0	0	0	0	0	0	0	0	0	0	0	0	0
IV	32	32.3.3	Gerinnungsuntersuchungen	32212	Quantitative Bestimmung von Einzelfaktoren des Gerinnungssystems, gilt für die Gebührenordnungspositionen 32210 bis 32227 - Fibrinmonomere, Spaltprodukte (quantitativ)	0	0	0	0	0	0	0	0	0	0	0	0	0	0	0	0	0	0	0	0	0	0	0	0	0	0	0	0
IV	32	32.3.3	Gerinnungsuntersuchungen	32213	Quantitative Bestimmung von Einzelfaktoren des Gerinnungssystems, gilt für die Gebührenordnungspositionen 32210 bis 32227 - Faktor II	0	0	0	0	0	0	0	0	0	0	0	0	0	0	0	0	0	0	0	0	0	0	0	0	0	0	0	0

Bereich	Kapitel	Abschnitt	Abschnitt Bezeichnung	GOP	GOP-Bezeichnung	Kernteam						Hinzuzuziehende Fachärztinnen und Fachärzte																
						Frauenheilkunde und Geburtshilfe mit Schwerpunkt Gynäkologische Onkologie	Innere Medizin und Hämatologie und Onkologie*	Strahlentherapie	Anästhesiologie	Gefäßchirurgie	Humangenetik	Innere Medizin und Angiologie	Innere Medizin und Endokrinologie und Diabetologie	Innere Medizin und Gastroenterologie	Innere Medizin und Kardiologie	Innere Medizin und Nephrologie	Laboratoriumsmedizin	Neurologie	Nuklearmedizin	Pathologie	ärztliche Psychotherapeutin oder ärztlicher Psychotherapeut	Psychologische Psychotherapeutin oder Psychologischer Psychotherapeut	Psychiatrie und Psychotherapie	Psychosomatische Medizin und Psychotherapie	Radiologie	Urologie	Viszeralchirurgie	
IV	32	32.3.3	Gerinnungsuntersuchungen	32214	Quantitative Bestimmung von Einzelfaktoren des Gerinnungssystems, gilt für die Gebührenordnungspositionen 32210 bis 32227 - Faktor V	0	0	0	0	0	0	0	0	0	0	0	0	0	0	0	0	0	0	0	0	0	0	0
IV	32	32.3.3	Gerinnungsuntersuchungen	32215	Quantitative Bestimmung von Einzelfaktoren des Gerinnungssystems, gilt für die Gebührenordnungspositionen 32210 bis 32227 - Faktor VII	0	0	0	0	0	0	0	0	0	0	0	1	0	0	0	0	0	0	0	0	0	0	0
IV	32	32.3.3	Gerinnungsuntersuchungen	32216	Quantitative Bestimmung von Einzelfaktoren des Gerinnungssystems, gilt für die Gebührenordnungspositionen 32210 bis 32227 - Faktor VIII	0	0	0	0	0	0	0	0	0	0	0	1	0	0	0	0	0	0	0	0	0	0	0
IV	32	32.3.3	Gerinnungsuntersuchungen	32217	Quantitative Bestimmung von Einzelfaktoren des Gerinnungssystems, gilt für die Gebührenordnungspositionen 32210 bis 32227 - Faktor VIII-assoziiertes Protein	0	0	0	0	0	0	0	0	0	0	0	1	0	0	0	0	0	0	0	0	0	0	0
IV	32	32.3.3	Gerinnungsuntersuchungen	32218	Quantitative Bestimmung von Einzelfaktoren des Gerinnungssystems, gilt für die Gebührenordnungspositionen 32210 bis 32227 - Faktor IX	0	0	0	0	0	0	0	0	0	0	0	1	0	0	0	0	0	0	0	0	0	0	0
IV	32	32.3.3	Gerinnungsuntersuchungen	32219	Quantitative Bestimmung von Einzelfaktoren des Gerinnungssystems, gilt für die Gebührenordnungspositionen 32210 bis 32227 - Faktor X	0	0	0	0	0	0	0	0	0	0	0	1	0	0	0	0	0	0	0	0	0	0	0
IV	32	32.3.3	Gerinnungsuntersuchungen	32220	Quantitative Bestimmung von Einzelfaktoren des Gerinnungssystems, gilt für die Gebührenordnungspositionen 32210 bis 32227 - Faktor XI	0	0	0	0	0	0	0	0	0	0	0	1	0	0	0	0	0	0	0	0	0	0	0
IV	32	32.3.3	Gerinnungsuntersuchungen	32221	Quantitative Bestimmung von Einzelfaktoren des Gerinnungssystems, gilt für die Gebührenordnungspositionen 32210 bis 32227 - Faktor XII	0	0	0	0	0	0	0	0	0	0	0	1	0	0	0	0	0	0	0	0	0	0	0
IV	32	32.3.3	Gerinnungsuntersuchungen	32222	Quantitative Bestimmung von Einzelfaktoren des Gerinnungssystems, gilt für die Gebührenordnungspositionen 32210 bis 32227 - Faktor XIII	0	0	0	0	0	0	0	0	0	0	0	1	0	0	0	0	0	0	0	0	0	0	0
IV	32	32.3.3	Gerinnungsuntersuchungen	32223	Quantitative Bestimmung von Einzelfaktoren des Gerinnungssystems, gilt für die Gebührenordnungspositionen 32210 bis 32227 - Protein C	0	0	0	0	0	0	0	0	0	0	0	1	0	0	0	0	0	0	0	0	0	0	0
IV	32	32.3.3	Gerinnungsuntersuchungen	32224	Quantitative Bestimmung von Einzelfaktoren des Gerinnungssystems, gilt für die Gebührenordnungspositionen 32210 bis 32227 - Protein S	0	0	0	0	0	0	0	0	0	0	0	1	0	0	0	0	0	0	0	0	0	0	0
IV	32	32.3.3	Gerinnungsuntersuchungen	32228	Untersuchungen der Thrombozytenfunktion	0	0	0	0	0	0	0	0	0	0	0	1	0	0	0	0	0	0	0	0	0	0	0
IV	32	32.3.4	Klinisch-chemische Untersuchungen	32232	Quantitative chemische oder physikalische Bestimmung, gilt für die Gebührenordnungspositionen 32230 bis 32246 und 32248 - Lactat	0	0	0	0	0	0	0	0	0	0	0	1	0	0	0	0	0	0	0	0	0	0	0
IV	32	32.3.4	Klinisch-chemische Untersuchungen	32233	Quantitative chemische oder physikalische Bestimmung, gilt für die Gebührenordnungspositionen 32230 bis 32246 und 32248 - Ammoniak	0	0	0	0	0	0	0	0	0	0	0	1	0	0	0	0	0	0	0	0	0	0	0
IV	32	32.3.4	Klinisch-chemische Untersuchungen	32237	Quantitative chemische oder physikalische Bestimmung, gilt für die Gebührenordnungspositionen 32230 bis 32246 und 32248 - Gesamtweiß-Liquor / Harn	0	0	0	0	0	0	0	0	0	0	0	1	0	0	0	0	0	0	0	0	0	0	0
IV	32	32.3.4	Klinisch-chemische Untersuchungen	32244	Quantitative chemische oder physikalische Bestimmung, gilt für die Gebührenordnungspositionen 32230 bis 32246 und 32248 - Osmolalität	0	0	0	0	0	0	0	0	0	0	0	1	0	0	0	0	0	0	0	0	0	0	0
IV	32	32.3.4	Klinisch-chemische Untersuchungen	32245	Quantitative chemische oder physikalische Bestimmung, gilt für die Gebührenordnungspositionen 32230 bis 32246 und 32248 - Gallensäuren	0	0	0	0	0	0	0	0	0	0	0	1	0	0	0	0	0	0	0	0	0	0	0
IV	32	32.3.4	Klinisch-chemische Untersuchungen	32247	Blutgasanalyse und Saure-Basen-Status	0	0	0	0	0	0	0	0	0	0	0	1	0	0	0	0	0	0	0	0	0	0	0











Bereich	Kapitel	Abschnitt	Abschnitt Bezeichnung	GOP	GOP-Bezeichnung	Kernteam			Hinzuzuziehende Fachärztinnen und Fachärzte																					
						Frauenheilkunde und Geburtshilfe mit Schwerpunkt Gynäkologische Onkologie	Innere Medizin und Hämatologie und Onkologie*	Strahlentherapie	Anästhesiologie	Gefäßchirurgie	Humangenetik	Innere Medizin und Angiologie	Innere Medizin und Endokrinologie und Diabetologie	Innere Medizin und Gastroenterologie	Innere Medizin und Kardiologie	Innere Medizin und Nephrologie	Laboratoriumsmedizin	Neurologie	Nuklearmedizin	Pathologie	ärztliche Psychotherapeutin oder ärztlicher Psychotherapeut	Psychologische Psychotherapeutin oder Psychologischer Psychotherapeut	Psychiatrie und Psychotherapie	Psychosomatische Medizin und Psychotherapie	Radiologie	Urologie	Viszeralchirurgie			
IV	32	32.3.7	Infektionsimmunologische Untersuchungen	32566	Treponemenantikörper-Nachweis, TPHA/TPPA-Test, Immunoassay	0	0	0	0	0	0	0	0	0	0	0	0	1	0	0	0	0	0	0	0	0	0	0	0	0
IV	32	32.3.7	Infektionsimmunologische Untersuchungen	32567	Treponemenantikörper-Bestimmung	0	0	0	0	0	0	0	0	0	0	0	0	1	0	0	0	0	0	0	0	0	0	0	0	0
IV	32	32.3.7	Infektionsimmunologische Untersuchungen	32568	Treponema pallidum-Bestätigung (Immunoblot, FTA-ABS)	0	0	0	0	0	0	0	0	0	0	0	0	1	0	0	0	0	0	0	0	0	0	0	0	
IV	32	32.3.7	Infektionsimmunologische Untersuchungen	32575	HIV-1 oder HIV-1/2 Antikörper - Immunoassay	0	0	0	0	0	0	0	0	0	0	0	0	1	0	0	0	0	0	0	0	0	0	0	0	
IV	32	32.3.7	Infektionsimmunologische Untersuchungen	32576	HIV-2 Antikörper - Immunoassay	0	0	0	0	0	0	0	0	0	0	0	0	1	0	0	0	0	0	0	0	0	0	0	0	
IV	32	32.3.7	Infektionsimmunologische Untersuchungen	32589	Qualitativer Nachweis und/oder quantitative Bestimmung von Antikörpern gegen Krankheitserreger (gilt für 32585 bis 32641) - Chlamydien-Antikörper	0	0	0	0	0	0	0	0	0	0	0	0	1	0	0	0	0	0	0	0	0	0	0	0	
IV	32	32.3.7	Infektionsimmunologische Untersuchungen	32591	Qualitativer Nachweis und/oder quantitative Bestimmung von Antikörpern gegen Krankheitserreger (gilt für 32585 bis 32641) - Gonokokken-Antikörper	0	0	0	0	0	0	0	0	0	0	0	0	1	0	0	0	0	0	0	0	0	0	0	0	
IV	32	32.3.7	Infektionsimmunologische Untersuchungen	32592	Qualitativer Nachweis und/oder quantitative Bestimmung von Antikörpern gegen Krankheitserreger (gilt für 32585 bis 32641) - Legionellen-Antikörper	0	0	0	0	0	0	0	0	0	0	0	0	1	0	0	0	0	0	0	0	0	0	0	0	
IV	32	32.3.7	Infektionsimmunologische Untersuchungen	32600	Qualitativer Nachweis und/oder quantitative Bestimmung von Antikörpern gegen Krankheitserreger (gilt für 32585 bis 32641) - Chlamydien-Antikörper (MIF)	0	0	0	0	0	0	0	0	0	0	0	1	0	0	0	0	0	0	0	0	0	0	0	0	
IV	32	32.3.7	Infektionsimmunologische Untersuchungen	32602	Qualitativer Nachweis und/oder quantitative Bestimmung von Antikörpern gegen Krankheitserreger (gilt für 32585 bis 32641) - Cytomegalievirus-Antikörper	0	0	0	0	0	0	0	0	0	0	0	1	0	0	0	0	0	0	0	0	0	0	0	0	
IV	32	32.3.7	Infektionsimmunologische Untersuchungen	32603	Qualitativer Nachweis und/oder quantitative Bestimmung von Antikörpern gegen Krankheitserreger (gilt für 32585 bis 32641) - Cytomegalievirus-IgM-Antikörper	0	0	0	0	0	0	0	0	0	0	0	1	0	0	0	0	0	0	0	0	0	0	0	0	
IV	32	32.3.7	Infektionsimmunologische Untersuchungen	32604	Qualitativer Nachweis und/oder quantitative Bestimmung von Antikörpern gegen Krankheitserreger (gilt für 32585 bis 32641) - Coxsackieviren-Antikörper	0	0	0	0	0	0	0	0	0	0	0	1	0	0	0	0	0	0	0	0	0	0	0	0	
IV	32	32.3.7	Infektionsimmunologische Untersuchungen	32605	Qualitativer Nachweis und/oder quantitative Bestimmung von Antikörpern gegen Krankheitserreger (gilt für 32585 bis 32641) - EBV-EA-Antikörper	0	0	0	0	0	0	0	0	0	0	0	0	1	0	0	0	0	0	0	0	0	0	0	0	
IV	32	32.3.7	Infektionsimmunologische Untersuchungen	32606	Qualitativer Nachweis und/oder quantitative Bestimmung von Antikörpern gegen Krankheitserreger (gilt für 32585 bis 32641) - EBV-EBNA-Antikörper	0	0	0	0	0	0	0	0	0	0	0	0	1	0	0	0	0	0	0	0	0	0	0	0	
IV	32	32.3.7	Infektionsimmunologische Untersuchungen	32607	Qualitativer Nachweis und/oder quantitative Bestimmung von Antikörpern gegen Krankheitserreger (gilt für 32585 bis 32641) - EBV-VCA-Antikörper	0	0	0	0	0	0	0	0	0	0	0	0	1	0	0	0	0	0	0	0	0	0	0	0	
IV	32	32.3.7	Infektionsimmunologische Untersuchungen	32608	Qualitativer Nachweis und/oder quantitative Bestimmung von Antikörpern gegen Krankheitserreger (gilt für 32585 bis 32641) - EBV-VCA-IgM-Antikörper	0	0	0	0	0	0	0	0	0	0	0	0	1	0	0	0	0	0	0	0	0	0	0	0	
IV	32	32.3.7	Infektionsimmunologische Untersuchungen	32612	Qualitativer Nachweis und/oder quantitative Bestimmung von Antikörpern gegen Krankheitserreger (gilt für 32585 bis 32641) - HAV-Antikörper	0	0	0	0	0	0	0	0	0	0	0	0	1	0	0	0	0	0	0	0	0	0	0	0	
IV	32	32.3.7	Infektionsimmunologische Untersuchungen	32613	Qualitativer Nachweis und/oder quantitative Bestimmung von Antikörpern gegen Krankheitserreger (gilt für 32585 bis 32641) - HAV-IgM-Antikörper	0	0	0	0	0	0	0	0	0	0	0	0	1	0	0	0	0	0	0	0	0	0	0	0	
IV	32	32.3.7	Infektionsimmunologische Untersuchungen	32614	Qualitativer Nachweis und/oder quantitative Bestimmung von Antikörpern gegen Krankheitserreger (gilt für 32585 bis 32641) - HBe-Antikörper	0	0	0	0	0	0	0	0	0	0	0	0	1	0	0	0	0	0	0	0	0	0	0	0	
IV	32	32.3.7	Infektionsimmunologische Untersuchungen	32615	Qualitativer Nachweis und/oder quantitative Bestimmung von Antikörpern gegen Krankheitserreger (gilt für 32585 bis 32641) - HBc-IgM-Antikörper	0	0	0	0	0	0	0	0	0	0	0	0	1	0	0	0	0	0	0	0	0	0	0	0	

Bereich	Kapitel	Abschnitt	Abschnitt Bezeichnung	GOP	GOP-Bezeichnung	Kernteam				Hinzuzuziehende Fachärztinnen und Fachärzte																																
						Frauenheilkunde und Geburtshilfe mit Schwerpunkt Gynäkologische Onkologie	Innere Medizin und Hämatologie und Onkologie*	Strahlentherapie	Anästhesiologie	Gefäßchirurgie	Humangenetik	Innere Medizin und Angiologie	Innere Medizin und Endokrinologie und Diabetologie	Innere Medizin und Gastroenterologie	Innere Medizin und Kardiologie	Innere Medizin und Nephrologie	Laboratoriumsmedizin	Neurologie	Nuklearmedizin	Pathologie	ärztliche Psychotherapeutin oder ärztlicher Psychotherapeut	Psychologische Psychotherapeutin oder Psychologischer Psychotherapeut	Psychiatrie und Psychotherapie	Psychosomatische Medizin und Psychotherapie	Radiologie	Urologie	Viszeralchirurgie															
						0	0	0	0	0	0	0	0	0	0	0	0	0	0	0	0	0	0	0	0	0	0	0	0	0	0											
IV	32	32.3.7	Infektionsimmunologische Untersuchungen	32616	Qualitativer Nachweis und/oder quantitative Bestimmung von Antikörpern gegen Krankheitserreger (gilt für 32585 bis 32641) - HBe-Antikörper	0	0	0	0	0	0	0	0	0	0	0	0	0	0	1	0	0	0	0	0	0	0	0	0	0	0	0	0	0	0	0	0	0	0	0		
IV	32	32.3.7	Infektionsimmunologische Untersuchungen	32617	Qualitativer Nachweis und/oder quantitative Bestimmung von Antikörpern gegen Krankheitserreger (gilt für 32585 bis 32641) - HBs-Antikörper	0	0	0	0	0	0	0	0	0	0	0	0	0	0	0	0	1	0	0	0	0	0	0	0	0	0	0	0	0	0	0	0	0	0	0		
IV	32	32.3.7	Infektionsimmunologische Untersuchungen	32618	Qualitativer Nachweis und/oder quantitative Bestimmung von Antikörpern gegen Krankheitserreger (gilt für 32585 bis 32641) - HCV-Antikörper	0	0	0	0	0	0	0	0	0	0	0	0	0	0	0	0	1	0	0	0	0	0	0	0	0	0	0	0	0	0	0	0	0	0	0	0	
IV	32	32.3.7	Infektionsimmunologische Untersuchungen	32619	Qualitativer Nachweis und/oder quantitative Bestimmung von Antikörpern gegen Krankheitserreger (gilt für 32585 bis 32641) - HDV-Antikörper	0	0	0	0	0	0	0	0	0	0	0	0	0	0	0	0	1	0	0	0	0	0	0	0	0	0	0	0	0	0	0	0	0	0	0	0	
IV	32	32.3.7	Infektionsimmunologische Untersuchungen	32620	Qualitativer Nachweis und/oder quantitative Bestimmung von Antikörpern gegen Krankheitserreger (gilt für 32585 bis 32641) - HDV-IgM-Antikörper	0	0	0	0	0	0	0	0	0	0	0	0	0	0	0	0	1	0	0	0	0	0	0	0	0	0	0	0	0	0	0	0	0	0	0	0	
IV	32	32.3.7	Infektionsimmunologische Untersuchungen	32621	Qualitativer Nachweis und/oder quantitative Bestimmung von Antikörpern gegen Krankheitserreger (gilt für 32585 bis 32641) - HSV-Antikörper	0	0	0	0	0	0	0	0	0	0	0	0	0	0	0	0	1	0	0	0	0	0	0	0	0	0	0	0	0	0	0	0	0	0	0	0	
IV	32	32.3.7	Infektionsimmunologische Untersuchungen	32628	Qualitativer Nachweis und/oder quantitative Bestimmung von Antikörpern gegen Krankheitserreger (gilt für 32585 bis 32641) - RSV-Antikörper	0	0	0	0	0	0	0	0	0	0	0	0	0	0	0	0	1	0	0	0	0	0	0	0	0	0	0	0	0	0	0	0	0	0	0	0	
IV	32	32.3.7	Infektionsimmunologische Untersuchungen	32631	Qualitativer Nachweis und/oder quantitative Bestimmung von Antikörpern gegen Krankheitserreger (gilt für 32585 bis 32641) - Aspergillus-Antikörper	0	0	0	0	0	0	0	0	0	0	0	0	0	0	0	0	1	0	0	0	0	0	0	0	0	0	0	0	0	0	0	0	0	0	0	0	0
IV	32	32.3.7	Infektionsimmunologische Untersuchungen	32632	Qualitativer Nachweis und/oder quantitative Bestimmung von Antikörpern gegen Krankheitserreger (gilt für 32585 bis 32641) - Candida-Antikörper	0	0	0	0	0	0	0	0	0	0	0	0	0	0	0	0	1	0	0	0	0	0	0	0	0	0	0	0	0	0	0	0	0	0	0	0	0
IV	32	32.3.7	Infektionsimmunologische Untersuchungen	32660	Untersuchungen auf Antikörper gegen Krankheitserreger (gilt für 32660 bis 32664) - HIV-1, HIV-2-Antikörper Westernblot	0	0	0	0	0	0	0	0	0	0	0	0	0	0	0	0	1	0	0	0	0	0	0	0	0	0	0	0	0	0	0	0	0	0	0	0	0
IV	32	32.3.7	Infektionsimmunologische Untersuchungen	32661	Untersuchungen auf Antikörper gegen Krankheitserreger (gilt für 32660 bis 32664) - HCV-Antikörper Immunoblot	0	0	0	0	0	0	0	0	0	0	0	0	0	0	0	0	1	0	0	0	0	0	0	0	0	0	0	0	0	0	0	0	0	0	0	0	0
IV	32	32.3.7	Infektionsimmunologische Untersuchungen	32670	Quantitative Bestimmung einer in-vitro Interferon-gamma Freisetzung	0	0	0	0	0	0	0	0	0	0	0	0	0	0	0	0	1	0	0	0	0	0	0	0	0	0	0	0	0	0	0	0	0	0	0	0	0
IV	32	32.3.9	Mykologische Untersuchungen	32685	Pilz-Antigen-Direktnachweis (Agglutination, Immunpräzipitation)	0	0	0	0	0	0	0	0	0	0	0	0	0	0	0	0	1	0	0	0	0	0	0	0	0	0	0	0	0	0	0	0	0	0	0	0	0
IV	32	32.3.9	Mykologische Untersuchungen	32686	Pilz-Antigen-Direktnachweis (Immunfluoreszenz-Assay)	0	0	0	0	0	0	0	0	0	0	0	0	0	0	0	0	1	0	0	0	0	0	0	0	0	0	0	0	0	0	0	0	0	0	0	0	0
IV	32	32.3.9	Mykologische Untersuchungen	32687	Kulturelle mykologische Untersuchung	0	0	0	0	0	0	0	0	0	0	0	0	0	0	0	0	1	0	0	0	0	0	0	0	0	0	0	0	0	0	0	0	0	0	0	0	0
IV	32	32.3.9	Mykologische Untersuchungen	32688	Morphologische Differenzierung	0	0	0	0	0	0	0	0	0	0	0	0	0	0	0	0	1	0	0	0	0	0	0	0	0	0	0	0	0	0	0	0	0	0	0	0	0
IV	32	32.3.9	Mykologische Untersuchungen	32689	Biochemische Differenzierung	0	0	0	0	0	0	0	0	0	0	0	0	0	0	0	0	1	0	0	0	0	0	0	0	0	0	0	0	0	0	0	0	0	0	0	0	0
IV	32	32.3.9	Mykologische Untersuchungen	32690	Differenzierung mittels Antigennachweis	0	0	0	0	0	0	0	0	0	0	0	0	0	0	0	0	1	0	0	0	0	0	0	0	0	0	0	0	0	0	0	0	0	0	0	0	0
IV	32	32.3.9	Mykologische Untersuchungen	32691	Orientierende Empfindlichkeitsprüfung	0	0	0	0	0	0	0	0	0	0	0	0	0	0	0	0	1	0	0	0	0	0	0	0	0	0	0	0	0	0	0	0	0	0	0	0	0
IV	32	32.3.9	Mykologische Untersuchungen	32692	Differenzierung gesuchter Pilze mittels MALDI-TOF	0	0	0	0	0	0	0	0	0	0	0	0	0	0	0	0	1	0	0	0	0	0	0	0	0	0	0	0	0	0	0	0	0	0	0	0	0
IV	32	32.3.10	Bakteriologische Untersuchungen	32700	Bakterien-Antigen-Direktnachweis (Agglutination, Immunpräzipitation)	0	0	0	0	0	0	0	0	0	0	0	0	0	0	0	0	1	0	0	0	0	0	0	0	0	0	0	0	0	0	0	0	0	0	0	0	0
IV	32	32.3.10	Bakteriologische Untersuchungen	32703	Nachweis von Bakterien-Antigenen aus einem Körpermaterial (Direktnachweis) mittels Immunfluoreszenz und/oder Immunoassay mit photometrischer oder gleichwertiger Messung, gilt für 32703 bis 32707 - Neisseria gonorrhoeae	0	0	0	0	0	0	0	0	0	0	0	0	0	0	0	0	0	1	0	0	0	0	0	0	0	0	0	0	0	0	0	0	0	0	0	0	0

Bereich	Kapitel	Abschnitt	Abschnitt Bezeichnung	GOP	GOP-Bezeichnung	Kernteam		Hinzuzuziehende Fachärztinnen und Fachärzte																																		
						Frauenheilkunde und Geburtshilfe mit Schwerpunkt Gynäkologische Onkologie	Innere Medizin und Hämatologie und Onkologie*	Strahlentherapie	Anästhesiologie	Gefäßchirurgie	Humangenetik	Innere Medizin und Angiologie	Innere Medizin und Endokrinologie und Diabetologie	Innere Medizin und Gastroenterologie	Innere Medizin und Kardiologie	Innere Medizin und Nephrologie	Laboratoriumsmedizin	Neurologie	Nuklearmedizin	Pathologie	ärztliche Psychotherapeutin oder ärztlicher Psychotherapeut	Psychologische Psychotherapeutin oder Psychologischer Psychotherapeut	Psychiatrie und Psychotherapie	Psychosomatische Medizin und Psychotherapie	Radiologie	Urologie	Viszeralchirurgie															
IV	32	32.3.10	Bakteriologische Untersuchungen	32704	Nachweis von Bakterien-Antigenen aus einem Körpermaterial (Direktnachweis) mittels Immunfluoreszenz und/oder Immunoassay mit photometrischer oder gleichwertiger Messung, gilt für 32703 bis 32707 - Mycoplasma pneumoniae	0	0	0	0	0	0	0	0	0	0	0	0	0	0	0	0	0	0	0	0	0	0	0	0	0	0	0	0	0	0	0						
IV	32	32.3.10	Bakteriologische Untersuchungen	32705	Nachweis von Bakterien-Antigenen aus einem Körpermaterial (Direktnachweis) mittels Immunfluoreszenz und/oder Immunoassay mit photometrischer oder gleichwertiger Messung, gilt für 32703 bis 32707 - Shigatoxin	0	0	0	0	0	0	0	0	0	0	0	0	0	0	0	0	0	0	0	0	0	0	0	0	0	0	0	0	0	0	0	0	0				
IV	32	32.3.10	Bakteriologische Untersuchungen	32706	Nachweis von Bakterien-Antigenen aus einem Körpermaterial (Direktnachweis) mittels Immunfluoreszenz und/oder Immunoassay mit photometrischer oder gleichwertiger Messung, gilt für 32703 bis 32707 - Helicobacter pylori-Antigen im Stuhl	0	0	0	0	0	0	0	0	0	0	0	0	0	0	0	0	0	0	0	0	0	0	0	0	0	0	0	0	0	0	0	0	0	0			
IV	32	32.3.10	Bakteriologische Untersuchungen	32707	Nachweis von Bakterien-Antigenen aus einem Körpermaterial (Direktnachweis) mittels Immunfluoreszenz und/oder Immunoassay mit photometrischer oder gleichwertiger Messung, gilt für 32703 bis 32707 - Ähnliche Untersuchungen (wie 32702 bis 32706)	0	0	0	0	0	0	0	0	0	0	0	0	0	0	0	0	0	0	0	0	0	0	0	0	0	0	0	0	0	0	0	0	0	0	0		
IV	32	32.3.10	Bakteriologische Untersuchungen	32720	Kulturelle Untersuchung auf ätiologisch relevante Bakterien, gilt für 32720 bis 32727 - Urinuntersuchung	0	0	0	0	0	0	0	0	0	0	0	0	0	0	0	0	0	0	0	0	0	0	0	0	0	0	0	0	0	0	0	0	0	0	0		
IV	32	32.3.10	Bakteriologische Untersuchungen	32721	Kulturelle Untersuchung auf ätiologisch relevante Bakterien, gilt für 32720 bis 32727 - Sputum-, Bronchialsekretuntersuchung	0	0	0	0	0	0	0	0	0	0	0	0	0	0	0	0	0	0	0	0	0	0	0	0	0	0	0	0	0	0	0	0	0	0	0	0	
IV	32	32.3.10	Bakteriologische Untersuchungen	32722	Kulturelle Untersuchung auf ätiologisch relevante Bakterien, gilt für 32720 bis 32727 - Stuhluntersuchung I	0	0	0	0	0	0	0	0	0	0	0	0	0	0	0	0	0	0	0	0	0	0	0	0	0	0	0	0	0	0	0	0	0	0	0	0	
IV	32	32.3.10	Bakteriologische Untersuchungen	32723	Kulturelle Untersuchung auf ätiologisch relevante Bakterien, gilt für 32720 bis 32727 - Stuhluntersuchung II	0	0	0	0	0	0	0	0	0	0	0	0	0	0	0	0	0	0	0	0	0	0	0	0	0	0	0	0	0	0	0	0	0	0	0	0	
IV	32	32.3.10	Bakteriologische Untersuchungen	32724	Kulturelle Untersuchung auf ätiologisch relevante Bakterien, gilt für 32720 bis 32727 - Blutkultur, aerob oder anaerob	0	0	0	0	0	0	0	0	0	0	0	0	0	0	0	0	0	0	0	0	0	0	0	0	0	0	0	0	0	0	0	0	0	0	0	0	
IV	32	32.3.10	Bakteriologische Untersuchungen	32725	Kulturelle Untersuchung auf ätiologisch relevante Bakterien, gilt für 32720 bis 32727 - Untersuchung von Liquor, Punktat, Biopsie, Bronchiallavage, Exzidat	0	0	0	0	0	0	0	0	0	0	0	0	0	0	0	0	0	0	0	0	0	0	0	0	0	0	0	0	0	0	0	0	0	0	0	0	0
IV	32	32.3.10	Bakteriologische Untersuchungen	32726	Kulturelle Untersuchung auf ätiologisch relevante Bakterien, gilt für 32720 bis 32727 - Untersuchung eines Abstrichs, Exsudats, Sekrets I	0	0	0	0	0	0	0	0	0	0	0	0	0	0	0	0	0	0	0	0	0	0	0	0	0	0	0	0	0	0	0	0	0	0	0	0	0
IV	32	32.3.10	Bakteriologische Untersuchungen	32727	Kulturelle Untersuchung auf ätiologisch relevante Bakterien, gilt für 32720 bis 32727 - Untersuchung eines Abstrichs, Exsudats, Sekrets II	0	0	0	0	0	0	0	0	0	0	0	0	0	0	0	0	0	0	0	0	0	0	0	0	0	0	0	0	0	0	0	0	0	0	0	0	0
IV	32	32.3.10	Bakteriologische Untersuchungen	32740	Gezielte kulturelle Untersuchung auf bestimmte Krankheitserreger, gilt für 32740 bis 32747 - Kultureller Nachweis von beta-hämolyisierende Streptokokken	0	0	0	0	0	0	0	0	0	0	0	0	0	0	0	0	0	0	0	0	0	0	0	0	0	0	0	0	0	0	0	0	0	0	0	0	0
IV	32	32.3.10	Bakteriologische Untersuchungen	32741	Gezielte kulturelle Untersuchung auf bestimmte Krankheitserreger, gilt für 32740 bis 32747 - Kultureller Nachweis von Neisseria gonorrhoeae	0	0	0	0	0	0	0	0	0	0	0	0	0	0	0	0	0	0	0	0	0	0	0	0	0	0	0	0	0	0	0	0	0	0	0	0	0
IV	32	32.3.10	Bakteriologische Untersuchungen	32742	Gezielte kulturelle Untersuchung auf bestimmte Krankheitserreger, gilt für 32740 bis 32747 - Kultureller Nachweis von Aktinomyzeten	0	0	0	0	0	0	0	0	0	0	0	0	0	0	0	0	0	0	0	0	0	0	0	0	0	0	0	0	0	0	0	0	0	0	0	0	0
IV	32	32.3.10	Bakteriologische Untersuchungen	32743	Gezielte kulturelle Untersuchung auf bestimmte Krankheitserreger, gilt für 32740 bis 32747 - Kultureller Nachweis von Borrelien	0	0	0	0	0	0	0	0	0	0	0	0	0	0	0	0	0	0	0	0	0	0	0	0	0	0	0	0	0	0	0	0	0	0	0	0	0





Bereich	Kapitel	Abschnitt	Abschnitt Bezeichnung	GOP	GOP-Bezeichnung	Kernteam										Hinzuzuziehende Fachärztinnen und Fachärzte											
						Frauenheilkunde und Geburtshilfe mit Schwerpunkt Gynäkologische Onkologie	Innere Medizin und Hämatologie und Onkologie*	Strahlentherapie	Anästhesiologie	Gefäßchirurgie	Humangenetik	Innere Medizin und Angiologie	Innere Medizin und Endokrinologie und Diabetologie	Innere Medizin und Gastroenterologie	Innere Medizin und Kardiologie	Innere Medizin und Nephrologie	Laboratoriumsmedizin	Neurologie	Nuklearmedizin	Pathologie	ärztliche Psychotherapeutin oder ärztlicher Psychotherapeut	Psychologische Psychotherapeutin oder Psychologischer Psychotherapeut	Psychiatrie und Psychotherapie	Psychosomatische Medizin und Psychotherapie	Radiologie	Urologie	Viszeralchirurgie
IV	32	32.3.11	Virologische Untersuchungen	32782	Nachweis von Virus-Antigenen aus einem Körpermaterial (Direktnachweis) mittels Immunfluoreszenz und/oder mittels Immunoassay mit photometrischer oder gleichwertiger Messung, gilt für 32780 bis 32791 - Nachweis von HBeAg	0	0	0	0	0	0	0	0	0	0	0	0	0	0	0	0	0	0	0	0	0	0
IV	32	32.3.11	Virologische Untersuchungen	32783	Nachweis von Virus-Antigenen aus einem Körpermaterial (Direktnachweis) mittels Immunfluoreszenz und/oder mittels Immunoassay mit photometrischer oder gleichwertiger Messung, gilt für 32780 bis 32791 - Nachweis von HIV	0	0	0	0	0	0	0	0	0	0	0	0	1	0	0	0	0	0	0	0	0	0
IV	32	32.3.11	Virologische Untersuchungen	32784	Nachweis von Virus-Antigenen aus einem Körpermaterial (Direktnachweis) mittels Immunfluoreszenz und/oder mittels Immunoassay mit photometrischer oder gleichwertiger Messung, gilt für 32780 bis 32791 - Nachweis von CMV	0	0	0	0	0	0	0	0	0	0	0	0	1	0	0	0	0	0	0	0	0	0
IV	32	32.3.11	Virologische Untersuchungen	32785	Nachweis von Virus-Antigenen aus einem Körpermaterial (Direktnachweis) mittels Immunfluoreszenz und/oder mittels Immunoassay mit photometrischer oder gleichwertiger Messung, gilt für 32780 bis 32791 - Nachweis von HSV	0	0	0	0	0	0	0	0	0	0	0	0	1	0	0	0	0	0	0	0	0	0
IV	32	32.3.11	Virologische Untersuchungen	32786	Nachweis von Virus-Antigenen aus einem Körpermaterial (Direktnachweis) mittels Immunfluoreszenz und/oder mittels Immunoassay mit photometrischer oder gleichwertiger Messung, gilt für 32780 bis 32791 - Nachweis von Influenzaviren	0	0	0	0	0	0	0	0	0	0	0	0	1	0	0	0	0	0	0	0	0	0
IV	32	32.3.11	Virologische Untersuchungen	32788	Nachweis von Virus-Antigenen aus einem Körpermaterial (Direktnachweis) mittels Immunfluoreszenz und/oder mittels Immunoassay mit photometrischer oder gleichwertiger Messung, gilt für 32780 bis 32791 - Nachweis von RSV	0	0	0	0	0	0	0	0	0	0	0	0	1	0	0	0	0	0	0	0	0	0
IV	32	32.3.11	Virologische Untersuchungen	32790	Nachweis von Virus-Antigenen aus einem Körpermaterial (Direktnachweis) mittels Immunfluoreszenz und/oder mittels Immunoassay mit photometrischer oder gleichwertiger Messung, gilt für 32780 bis 32791 - Nachweis von Rotaviren	0	0	0	0	0	0	0	0	0	0	0	1	0	0	0	0	0	0	0	0	0	0
IV	32	32.3.12	Molekularbiologische Untersuchungen	32819	Nachweis von HPV-DNA aus einem Körpermaterial	0	0	0	0	0	0	0	0	0	0	0	0	1	0	0	0	0	0	0	0	0	0
IV	32	32.3.12	Molekularbiologische Untersuchungen	32820	Nachweis von HPV-DNA und/oder mRNA aus einem Zervix-/Vaginalmaterial	0	0	0	0	0	0	0	0	0	0	0	0	1	0	0	0	0	0	0	0	0	0
IV	32	32.3.12	Molekularbiologische Untersuchungen	32823	Nachweis mikrobieller/viraler Nukleinsäure aus einem Körpermaterial (Direktnachweis) mittels einer Amplifikationsmethode - Hepatitis B-Virus-DNA oder Hepatitis C-Virus-RNA, quantitativ	0	0	0	0	0	0	0	0	0	0	0	1	0	0	0	0	0	0	0	0	0	0
IV	32	32.3.12	Molekularbiologische Untersuchungen	32826	Nachweis mikrobieller/viraler Nukleinsäure aus einem Körpermaterial (Direktnachweis) mittels einer Amplifikationsmethode - Chlamydia trachomatis-DNA, -RNA	0	0	0	0	0	0	0	0	0	0	0	1	0	0	0	0	0	0	0	0	0	0
IV	32	32.3.12	Molekularbiologische Untersuchungen	32827	Nachweis mikrobieller/viraler Nukleinsäure aus einem Körpermaterial (Direktnachweis) mittels einer Amplifikationsmethode - Hepatitis C-Virus-Genotyp	0	0	0	0	0	0	0	0	0	0	0	1	0	0	0	0	0	0	0	0	0	0
IV	32	32.3.12	Molekularbiologische Untersuchungen	32843	Nukleinsäurenachweis von (gilt für Gebühreorderungspositionen 32829 bis 32839, 32841 bis 32844) - CMV	0	0	0	0	0	0	0	0	0	0	0	1	0	0	0	0	0	0	0	0	0	0











Bereich	Kapitel	Abschnitt	Abschnitt Bezeichnung	GOP	GOP-Bezeichnung	Kernteam			Hinzuzuziehende Fachärztinnen und Fachärzte																												
						Frauenheilkunde und Geburtshilfe mit Schwerpunkt Gynäkologische Onkologie	Innere Medizin und Hämatologie und Onkologie*	Strahlentherapie	Anästhesiologie	Gefäßchirurgie	Humangenetik	Innere Medizin und Angiologie	Innere Medizin und Endokrinologie und Diabetologie	Innere Medizin und Gastroenterologie	Innere Medizin und Kardiologie	Innere Medizin und Nephrologie	Laboratoriumsmedizin	Neurologie	Nuklearmedizin	Pathologie	ärztliche Psychotherapeutin oder ärztlicher Psychotherapeut	Psychologische Psychotherapeutin oder Psychologischer Psychotherapeut	Psychiatrie und Psychotherapie	Psychosomatische Medizin und Psychotherapie	Radiologie	Urologie	Viszeralchirurgie										
V	40	40.10	Leistungsbezogene Kostenpauschalen für Radionuklide	40550	111-In-Okteotid (Somatostatinrezeptor-Diagnostik)	0	0	0	0	0	0	0	0	0	0	0	0	1	0	0	0	0	0	0	0	0	0	0	0	0	0	0	0	0			
V	40	40.10	Leistungsbezogene Kostenpauschalen für Radionuklide	40552	111-In DTPA	0	0	0	0	0	0	0	0	0	0	0	0	1	0	0	0	0	0	0	0	0	0	0	0	0	0	0	0	0			
V	40	40.10	Leistungsbezogene Kostenpauschalen für Radionuklide	40562	Radioisotopen (Knochenmetastasen)	0	0	0	0	0	0	0	0	0	0	0	0	1	0	0	0	0	0	0	0	0	0	0	0	0	0	0	0	0	0		
V	40	40.10	Leistungsbezogene Kostenpauschalen für Radionuklide	40564	51-Cr-EDTA (Niere)	0	0	0	0	0	0	0	0	0	0	0	0	1	0	0	0	0	0	0	0	0	0	0	0	0	0	0	0	0	0	0	
V	40	40.10	Leistungsbezogene Kostenpauschalen für Radionuklide	40568	123-J-Hippuran (Niere)	0	0	0	0	0	0	0	0	0	0	0	0	1	0	0	0	0	0	0	0	0	0	0	0	0	0	0	0	0	0	0	
V	40	40.10	Leistungsbezogene Kostenpauschalen für Radionuklide	40576	Radioaktive Gase (Lunge)	0	0	0	0	0	0	0	0	0	0	0	0	1	0	0	0	0	0	0	0	0	0	0	0	0	0	0	0	0	0	0	0
V	40	40.10	Leistungsbezogene Kostenpauschalen für Radionuklide	40580	192-Iridium	0	0	1	0	0	0	0	0	0	0	0	0	0	0	0	0	0	0	0	0	0	0	0	0	0	0	0	0	0	0	0	0
V	40	40.10	Leistungsbezogene Kostenpauschalen für Radionuklide	40584	18F-Fluordesoxyglukose	0	0	0	0	0	0	0	0	0	0	0	0	1	0	0	0	0	0	0	0	0	0	0	0	0	0	0	1	0	0	0	0

In dieser Fassung nicht in Kraft getreten – geändert durch weiteren Beschluss

Bereich	Kapitel	Abschnitt	Abschnitt Bezeichnung	GOP	GOP-Bezeichnung	Kernteam						Hinzuzuziehende Fachärztinnen und Fachärzte																														
						Frauenheilkunde und Geburtshilfe mit Schwerpunkt Gynäkologische Onkologie	Innere Medizin und Hämatologie und Onkologie*	Strahlentherapie	Anästhesiologie	Gefäßchirurgie	Humangenetik	Innere Medizin und Angiologie	Innere Medizin und Endokrinologie und Diabetologie	Innere Medizin und Gastroenterologie	Innere Medizin und Kardiologie	Innere Medizin und Nephrologie	Laboratoriumsmedizin	Neurologie	Nuklearmedizin	Pathologie	ärztliche Psychotherapeutin oder ärztlicher Psychotherapeut	Psychologische Psychotherapeutin oder Psychologischer Psychotherapeut	Psychiatrie und Psychotherapie	Psychosomatische Medizin und Psychotherapie	Radiologie	Urologie	Viszeralchirurgie															
V	40	40.15	Leistungsbezogene Kostenpauschalen für Sachkosten der Strahlentherapie	40840	Kostenpauschale zur Gebührenordnungsposition 25320 oder 25321	0	0	1	0	0	0	0	0	0	0	0	0	0	0	0	0	0	0	0	0	0	0	0	0	0	0	0	0	0	0	0	0	0	0			
V	40	40.15	Leistungsbezogene Kostenpauschalen für Sachkosten der Strahlentherapie	40841	Kostenpauschale zur Gebührenordnungsposition 25310	0	0	1	0	0	0	0	0	0	0	0	0	0	0	0	0	0	0	0	0	0	0	0	0	0	0	0	0	0	0	0	0	0	0	0		
VII	51	51.1	Strukturpauschalen in der ambulanten spezialfachärztlichen Versorgung (ASV)	51010	Vorhaltung der Rufbereitschaft im Notfall	1	1	0	0	0	0	0	0	0	0	0	0	0	0	0	0	0	0	0	0	0	0	0	0	0	0	0	0	0	0	0	0	0	0	0	0	
VII	51	51.1	Strukturpauschalen in der ambulanten spezialfachärztlichen Versorgung (ASV)	51011	Pauschale für die Erfüllung der Anforderungen gem. § 10 Abs. 3 Buchstabe c) der ASV-Richtlinie - Qualitätskonferenzen	1	1	1	0	0	0	0	0	0	0	0	0	0	0	0	0	0	0	0	0	0	0	0	0	0	0	0	0	0	0	0	0	0	0	0	0	0

In dieser Fassung nicht in Kraft getreten – geändert durch weiteren Beschluss



Bereich	Kapitel	Abschnitt	Abschnitt Bezeichnung	GOP	GOP-Bezeichnung	Kernteam		Hinzuzuziehende Fachärztinnen und Fachärzte																															
						Frauenheilkunde und Geburtshilfe mit Schwerpunkt Gynäkologische Onkologie	Innere Medizin und Hämatologie und Onkologie*	Strahlentherapie	Anästhesiologie	Gefäßchirurgie	Humangenetik	Innere Medizin und Angiologie	Innere Medizin und Endokrinologie und Diabetologie	Innere Medizin und Gastroenterologie	Innere Medizin und Kardiologie	Innere Medizin und Nephrologie	Laboratoriumsmedizin	Neurologie	Nuklearmedizin	Pathologie	ärztliche Psychotherapeutin oder ärztlicher Psychotherapeut	Psychologische Psychotherapeutin oder Psychologischer Psychotherapeut	Psychiatrie und Psychotherapie	Psychosomatische Medizin und Psychotherapie	Radiologie	Urologie	Viszeralchirurgie												
VII	51	51.2	Allgemeine Gebührenordnungspositionen	51020	Erstellen eines Medikationsplans gemäß § 5 Abs. 3 ASV-RL	1	1	1	0	0	0	0	0	0	0	0	0	0	0	0	0	0	0	0	0	0	0	0	0	0	0	0	0	0	0	0			
VII	51	51.2	Allgemeine Gebührenordnungspositionen	51021	Anpassung des Medikationsplans und/oder des elektronischen Medikationsplans gemäß § 5 Abs. 3 ASV-RL	1	1	1	0	0	0	0	0	0	0	0	0	0	0	0	0	0	0	0	0	0	0	0	0	0	0	0	0	0	0	0			
VII	51	51.3	Psychotherapeutische Leistungen	51030	Psychotherapeutisches Gespräch (Einzelbehandlung)	0	0	0	0	0	0	0	0	0	0	0	0	0	0	0	0	1	1	0	1	0	0	0	0	0	0	0	0	0	0	0	0		
VII	51	51.3	Psychotherapeutische Leistungen	51032	Psychotherapeutisches Gespräch (Gruppenbehandlung bei Erwachsenen)	0	0	0	0	0	0	0	0	0	0	0	0	0	0	0	0	1	1	0	1	0	0	0	0	0	0	0	0	0	0	0	0	0	
VII	51	51.4	Gebührenordnungspositionen für die Behandlung von onkologischen Erkrankungen	51040	Zusatzpauschale für die Behandlung und/oder Betreuung eines Patienten mit einer gesicherten onkologischen Erkrankung bei laufender onkologischer Therapie	0	0	1	0	0	0	0	0	0	0	0	0	0	0	0	0	0	0	0	0	0	0	0	0	0	0	0	0	0	0	0	0	0	
VII	51	51.4	Gebührenordnungspositionen für die Behandlung von onkologischen Erkrankungen	51041	Vorstellung eines Patienten in einer interdisziplinären Tumorkonferenz durch ein Mitglied des Kernteams	1	1	1	0	0	0	0	0	0	0	0	0	0	0	0	0	0	0	0	0	0	0	0	0	0	0	0	0	0	0	0	0	0	0

\*Ersetzend für die GOP 13491 und 13492 können Fachärztinnen und Fachärzte für Innere Medizin, denen eine entsprechende Zulassung und Genehmigung für die Erbringung onkologischer Leistungen seitens der Kassenerztlichen Vereinigung erteilt wurde, die Leistungen nach den Gebührenordnungspositionen 13211 und 13212 erbringen.

In dieser Fassung nicht in Kraft getreten – geändert durch weiteren Beschluss

Lfd. Nr.	Bezeichnung der Leistung	Kernteam			Hinzuzuziehende Fachärztinnen und Fachärzte																			
		Frauenheilkunde und Geburtshilfe mit Schwerpunkt Gynäkologische Onkologie	Innere Medizin und Hämatologie und Onkologie	Strahlentherapie	Anästhesiologie	Gefäßchirurgie	Humangenetik	Innere Medizin und Angiologie	Innere Medizin und Endokrinologie und Diabetologie	Innere Medizin und Gastroenterologie	Innere Medizin und Kardiologie	Innere Medizin und Nephrologie	Laboratoriumsmedizin	Neurologie	Nuklearmedizin	Pathologie	ärztliche Psychotherapeutin oder ärztlicher Psychotherapeut	Psychologische Psychotherapeutin oder Psychologischer Psychotherapeut	Psychiatrie und Psychotherapie	Psychosomatische Medizin und Psychotherapie	Radio logie	Urologie	Viszeralchirurgie	
1	PET/ PET/CT - Bei Patientinnen mit Ovarialkarzinom im Rezidiv oder V.a. Progression zur Detektion von Lymphknotenmetastasen bzw. einer Peritonealkarzinose, wenn die mit Sonographie, CT und MRT (bei V.a. Fernmetastasierung auch Knochenszintigraphie) erhältlichen Informationen zur Morphologie keine Entscheidung zwischen konkreten Therapieoptionen erlauben und eine patientenrelevante Konsequenz für nachfolgende therapeutische Entscheidungen, Patientenprognose und / oder Lebensqualität erwartet werden kann	0	0	0	0	0	0	0	0	0	0	0	0	0	0	0	0	0	0	0	0	0	0	0
2	Spezifische Untersuchung mit Genexpressionsanalyse (entsprechend "2. Behandlungsumfang")	0	0	0	0	0	1	0	0	0	0	0	1	0	0	1	0	0	0	0	0	0	0	0
3	Zusätzlicher Aufwand für die Koordination der Behandlung einer Patientin bzw. eines Patienten mit gynäkologischen Tumoren unter tumorspezifischer, insbesondere zytostatischer, Therapie (entsprechend der Kostenpauschale 86512 der Onkologie-Vereinbarung (Anlage 7 BMV-Ärzte))	1	1	1	0	0	0	0	0	0	0	0	0	0	0	0	0	0	0	0	0	0	0	0
4	Zusätzlicher Aufwand für die intravenösen oder intraarteriell oder intracavitär applizierte zytostatische Tumortherapie (entsprechend der Kostenpauschalen 86514 bzw. 86516 der Onkologie-Vereinbarung (Anlage 7 BMV-Ärzte))	1	1	1	0	0	0	0	0	0	0	0	0	0	0	0	0	0	0	0	0	0	0	0
5.1	Zuschlag für die Palliativversorgung bei progredientem Verlauf der Krebserkrankung nach Abschluss einer systemischen Chemotherapie oder Strahlentherapie einer Patientin bzw. eines Patienten ohne Aussicht auf Heilung, insbesondere für die Durchführung eines standardisierten palliativmedizinischen Basisassessments (PBA) zu Beginn der Palliativbehandlung und die Überleitung des Patienten in die vertragsärztliche Versorgung oder weitere Versorgungsformen (z.B. Hospize, SAPV)	1	1	1	0	0	0	0	0	0	0	0	0	0	0	0	0	0	0	0	0	0	0	0
5.2	Zuschlag für die Palliativversorgung bei progredientem Verlauf der Krebserkrankung nach Abschluss einer systemischen Chemotherapie oder Strahlentherapie einer Patientin bzw. eines Patienten ohne Aussicht auf Heilung, insbesondere für die Überleitung des Patienten in die vertragsärztliche Versorgung oder weitere Versorgungsformen (z.B. Hospize, SAPV)	1	1	1	1	1	1	1	1	1	1	1	1	1	1	1	1	0	1	1	1	1	1	1
6	Beobachtung und Betreuung bei (Radio-) Chemotherapie für Strahlentherapeut (analog der Zusatzpauschalen für Beobachtung und Betreuung im EBM)	0	0	1	0	0	0	0	0	0	0	0	0	0	0	0	0	0	0	0	0	0	0	0
7	Zusätzlicher Aufwand für die orale zytostatische Tumortherapie (entsprechend der Kostenpauschale 86520 der Onkologie-Vereinbarung (Anlage 7 BMV-Ärzte))	1	1	1	0	0	0	0	0	0	0	0	0	0	0	0	0	0	0	0	0	0	0	0

In dieser Fassung nicht in Kraft getreten – geändert durch weiteren Beschluss

**Abschnitt 3 Sonderregelungen gemäß Ziffer 5****Abschnitt 3.1 Sonderregelung gemäß Ziffer 5.1**

Für eine ASV-Berechtigung nur für die Behandlung von Patientinnen und Patienten mit Mammakarzinomen (Erkrankungen gemäß Ziffer 1.1) gehören folgende Fachärztinnen und Fachärzte nicht zum Behandlungsteam:

Innere Medizin und Endokrinologie und Diabetologie  
 Innere Medizin und Gastroenterologie  
 Innere Medizin und Nephrologie  
 Urologie  
 Viszeralchirurgie

Folgende GOP gehören nicht zum Behandlungsumfang:

<b>GOP</b>	<b>GOP-Bezeichnung</b>
08310	Apparative Untersuchung bei Harninkontinenz
08311	Urethro(-zysto)skopie
08333	Zusatzpauschale Prokto-/Rektoskopie
08334	Zuschlag für die Polypentfernung
08341	Prüfung der Eileiter auf Durchgängigkeit mittels sonographischer Kontrastmitteluntersuchung
13421	Zusatzpauschale Koloskopie
13422	Zusatzpauschale (Teil-)Koloskopie
13423	Zusätzliche Leistung(en) im Zusammenhang mit den Gebührenordnungspositionen 13421 oder 13422
25330	Moulag- oder Flabtherapie
25331	Intrakavitäre/Intraluminale Brachytherapie
25332	Intrakavitäre vaginale Brachytherapie
32390	Quantitative Bestimmung mittels Immunoassay, gilt für die Leistungen nach den Nrn. 32385 bis 32405 - CA 125
32394	Quantitative Bestimmung mittels Immunoassay, gilt für die Leistungen nach den Nrn. 32385 bis 32405 - CA 72-4 (TAG 72)
33043	Uro-Genital-Sonographie
34256	Urethrozystographie oder Refluxzystogramm

Die laufende Nummer 1 im Abschnitt 2 des Appendix (PET; PET/CT) gehört nicht zum Behandlungsumfang.

**Abschnitt 3.2 Sonderregelung gemäß Ziffer 5.2**

Für eine ASV-Berechtigung nur für die Behandlung von Patientinnen und Patienten mit anderen gynäkologischen Tumoren (Erkrankungen gemäß Ziffer 1.2) gehören folgende GOP nicht zum Behandlungsumfang:

<b>GOP</b>	<b>GOP-Bezeichnung</b>
08320	Mammastanzbiopsie
19450	Molekularzytogenetische Charakterisierung chromosomaler Aberrationen an Inter- oder Metaphasen mittels in-situ-Hybridisierung oder Untersuchung auf Mikrodeletionen/-duplikationen
32391	Quantitative Bestimmung mittels Immunoassay, gilt für die Leistungen nach den Nrn. 32385 bis 32405 - CA 15-3
33041	Mamma-Sonographie
34270	Mammographie
34271	Zuschlag Markierung, Stanzbiopsie
34272	Mamma-Teilaufnahme (Vergrößerungstechnik)
34273	Röntgenuntersuchung eines Mammapräparates
34274	Vakuumbiopsie(n) der Mamma im Zusammenhang mit GOP 34270
34275	Durchführung einer Mammographie in einer Ebene
40454	Sachkosten im Zusammenhang mit der Leistung entsprechend der Gebührenordnungsposition 34274
40455	Zuschlag zu der Kostenpauschale nach der Nr. 40454 für Markierungsclips

Die laufende Nummer 2 im Abschnitt 2 des Appendix (Spezifische Untersuchung mit Genexpressionsanalyse) gehört nicht zum Behandlungsumfang.

**Legende**

0	Die mit der GOP beschriebenen Leistungsinhalte des Abschnitts 1 bzw. die aufgeführte Leistung in Abschnitt 2 gehören für die jeweilige Arztgruppe <u>nicht</u> zum Behandlungsumfang.
1	Die mit der GOP beschriebenen Leistungsinhalte des Abschnitts 1 bzw. die aufgeführte Leistung in Abschnitt 2 gehören für die jeweilige Arztgruppe zum Behandlungsumfang.

In dieser Fassung nicht in Kraft getreten – geändert durch weitere Beschluss

Bereich	Kapitel	Abschnitt	Abschnitt Bezeichnung	GOP	GOP Bezeichnung	Kernteam			Hinzuziehende Fachärztinnen und Fachärzte																		
						Innere Medizin und Hämatologie und Onkologie*	Strahlentherapie	Urologie	Anästhesiologie	Frauenheilkunde und Geburtshilfe	Gefäßchirurgie	Humangenetik	Innere Medizin und Gastroenterologie	Innere Medizin und Kardiologie	Innere Medizin und Nephrologie	Laboratoriumsmedizin	Neurologie	Nuklearmedizin	Pathologie	ärztliche Psychotherapeutin oder arztlicher Psychotherapeut	Psychologische Psychotherapeutin oder Psychologischer Psychotherapeut	Psychiatrie und Psychotherapie	Psychosomatische Medizin und Psychotherapie	Radiologie	Viszeralchirurgie		
II	01	1.1	Aufwandsersatzung für die besondere Inanspruchnahme des Vertragsarztes durch einen Patienten	01100	Unvorhergesehene Inanspruchnahme I	1	0	1	0	0	0	0	0	0	0	0	0	0	0	0	0	0	0	0	0	0	0
II	01	1.1	Aufwandsersatzung für die besondere Inanspruchnahme des Vertragsarztes durch einen Patienten	01101	Unvorhergesehene Inanspruchnahme II	1	0	1	0	0	0	0	0	0	0	0	0	0	0	0	0	0	0	0	0	0	0
II	01	1.1	Aufwandsersatzung für die besondere Inanspruchnahme des Vertragsarztes durch einen Patienten	01102	Inanspruchnahme an Samstagen	1	0	1	0	0	0	0	0	0	0	0	0	0	0	0	0	0	0	0	0	0	0
II	01	1.2	Gebührenordnungspositionen für die Versorgung im Notfall und im organisierten ärztlichen Not(-fall)dienst	01220	Reanimationskomplex	1	1	1	1	1	1	1	1	1	1	1	1	0	1	0	1	1	1	1	1	1	1
II	01	1.2	Gebührenordnungspositionen für die Versorgung im Notfall und im organisierten ärztlichen Not(-fall)dienst	01221	Zuschlag Beatmung	1	1	1	1	1	1	1	1	1	1	1	1	0	1	0	1	1	1	1	1	1	1
II	01	1.2	Gebührenordnungspositionen für die Versorgung im Notfall und im organisierten ärztlichen Not(-fall)dienst	01222	Zuschlag Defibrillation	1	1	1	1	1	1	1	1	1	1	1	1	0	1	0	1	1	1	1	1	1	1
II	01	1.4	Besuche, Visiten, Prüfung der häuslichen Krankenpflege, Verordnung besonderer Behandlungsmaßnahmen, Verwaltungskomplex, telefonische Beratung, Konsultationspauschale, Verweilen	01410	Besuch	1	0	0	0	0	0	0	0	0	0	0	0	0	0	0	0	0	0	0	0	0	0
II	01	1.4	Besuche, Visiten, Prüfung der häuslichen Krankenpflege, Verordnung besonderer Behandlungsmaßnahmen, Verwaltungskomplex, telefonische Beratung, Konsultationspauschale, Verweilen	01411	Dringender Besuch I	1	0	1	0	0	0	0	0	0	0	0	0	0	0	0	0	0	0	0	0	0	0
II	01	1.4	Besuche, Visiten, Prüfung der häuslichen Krankenpflege, Verordnung besonderer Behandlungsmaßnahmen, Verwaltungskomplex, telefonische Beratung, Konsultationspauschale, Verweilen	01412	Dringender Besuch II	1	0	1	0	0	0	0	0	0	0	0	0	0	0	0	0	0	0	0	0	0	0
II	01	1.4	Besuche, Visiten, Prüfung der häuslichen Krankenpflege, Verordnung besonderer Behandlungsmaßnahmen, Verwaltungskomplex, telefonische Beratung, Konsultationspauschale, Verweilen	01415	Dringender Besuch eines Patienten in beschützenden Wohnheimen bzw. Einrichtungen bzw. Pflege- oder Altenheimen mit Pflegepersonal	1	0	1	0	0	0	0	0	0	0	0	0	0	0	0	0	0	0	0	0	0	0
II	01	1.4	Besuche, Visiten, Prüfung der häuslichen Krankenpflege, Verordnung besonderer Behandlungsmaßnahmen, Verwaltungskomplex, telefonische Beratung, Konsultationspauschale, Verweilen	01416	Begleitung eines Kranken durch den behandelnden Arzt beim Transport	1	1	1	1	1	1	0	1	1	1	0	1	1	0	1	1	1	1	1	1	1	1

Bereich	Kapitel	Abschnitt	Abschnitt Bezeichnung	GOP	GOP Bezeichnung	Kernteam			Hinzuzuziehende Fachärztinnen und Fachärzte																			
						Innere Medizin und Hämatologie und Onkologie*	Strahlentherapie	Urologie	Anästhesiologie	Frauenheilkunde und Geburtshilfe	Gefäßchirurgie	Humangenetik	Innere Medizin und Gastroenterologie	Innere Medizin und Kardiologie	Innere Medizin und Nephrologie	Laboratoriumsmedizin	Neurologie	Nuklearmedizin	Pathologie	ärztliche Psychotherapeutin oder ärztlicher Psychotherapeut	Psychologische Psychotherapeutin oder psychologischer Psychotherapeut	Psychiatrie und Psychotherapie	Psychosomatische Medizin und Psychotherapie	Radiologie	Viszeralchirurgie			
II	01	1.4	Besuche, Visiten, Prüfung der häuslichen Krankenpflege, Verordnung besonderer Behandlungsmaßnahmen, Verwaltungskomplex, telefonische Beratung, Konsultationspauschale, Verweilen	01420	Prüfung der Notwendigkeit und Koordination der häuslichen Krankenpflege	1	0	1	0	0	0	0	0	0	0	0	0	0	0	0	0	0	0	0	0	0	0	
II	01	1.4	Besuche, Visiten, Prüfung der häuslichen Krankenpflege, Verordnung besonderer Behandlungsmaßnahmen, Verwaltungskomplex, telefonische Beratung, Konsultationspauschale, Verweilen	01425	Erstverordnung der spezialisierten ambulanten Palliativversorgung	1	1	1	0	0	0	0	0	0	0	0	0	0	0	0	0	0	0	0	0	0	0	
II	01	1.4	Besuche, Visiten, Prüfung der häuslichen Krankenpflege, Verordnung besonderer Behandlungsmaßnahmen, Verwaltungskomplex, telefonische Beratung, Konsultationspauschale, Verweilen	01426	Folgeverordnung zur Fortführung der spezialisierten ambulanten Palliativversorgung	1	1	1	0	0	0	0	0	0	0	0	0	0	0	0	0	0	0	0	0	0	0	
II	01	1.4	Besuche, Visiten, Prüfung der häuslichen Krankenpflege, Verordnung besonderer Behandlungsmaßnahmen, Verwaltungskomplex, telefonische Beratung, Konsultationspauschale, Verweilen	01430	Verwaltungskomplex	1	1	1	1	1	1	1	1	1	1	1	1	0	1	1	1	1	1	1	1	1	1	1
II	01	1.4	Besuche, Visiten, Prüfung der häuslichen Krankenpflege, Verordnung besonderer Behandlungsmaßnahmen, Verwaltungskomplex, telefonische Beratung, Konsultationspauschale, Verweilen	01435	Haus-/Fachärztliche Bereitschaftspuschale	1	1	1	1	1	1	1	1	1	1	1	1	1	1	1	1	1	1	1	1	1	1	1
II	01	1.4	Besuche, Visiten, Prüfung der häuslichen Krankenpflege, Verordnung besonderer Behandlungsmaßnahmen, Verwaltungskomplex, telefonische Beratung, Konsultationspauschale, Verweilen	01436	Konsultationspauschale	0	0	0	1	1	1	1	1	1	1	0	1	1	0	1	0	1	1	1	0	1	0	1
II	01	1.4	Besuche, Visiten, Prüfung der häuslichen Krankenpflege, Verordnung besonderer Behandlungsmaßnahmen, Verwaltungskomplex, telefonische Beratung, Konsultationspauschale, Verweilen	01444	Zuschlag Authentifizierung	1	1	1	0	0	0	0	0	0	0	0	0	0	0	0	0	0	0	0	0	0	0	0
II	01	1.4	Besuche, Visiten, Prüfung der häuslichen Krankenpflege, Verordnung besonderer Behandlungsmaßnahmen, Verwaltungskomplex, telefonische Beratung, Konsultationspauschale, Verweilen	01450	Zuschlag Videosprechstunde	1	1	1	1	0	0	0	1	1	1	0	1	0	0	1	1	1	1	1	0	0	0	0
II	01	1.5	Ambulante Betreuung und Nachsorge	01510	Zusatzpauschalen für Beobachtung und Betreuung - Ambulante Betreuung 2h	1	0	1	1	0	0	0	1	0	1	0	0	0	0	0	0	0	0	0	0	0	0	1

Bereich	Kapitel	Abschnitt	Abschnitt Bezeichnung	GOP	GOP Bezeichnung	Kernteam			Hinzuziehende Fachärztinnen und Fachärzte																			
						innere Medizin und Hämatologie und Onkologie*	Strahlentherapie	Urologie	Anästhesiologie	Frauenheilkunde und Geburtshilfe	Gefäßchirurgie	Humangenetik	innere Medizin und Gastroenterologie	innere Medizin und Kardiologie	innere Medizin und Nephrologie	Laboratoriumsmedizin	Neurologie	Nuklearmedizin	Pathologie	ärztliche Psychotherapeutin oder arztlich Psychotherapeut	Psychologische Psychotherapeutin oder Psychologischer Psychotherapeut	Psychiatrie und Psychotherapie	Psychosomatische Medizin und Psychotherapie	Radiologie	Viszeralchirurgie			
II	01	1.5	Ambulante Betreuung und Nachsorge	01511	Zusatzpauschalen für Beobachtung und Betreuung - Ambulante Betreuung 4h	1	0	1	1	0	0	0	1	0	0	0	0	0	0	0	0	0	0	0	0	1		
II	01	1.5	Ambulante Betreuung und Nachsorge	01512	Zusatzpauschalen für Beobachtung und Betreuung - Ambulante Betreuung 6h	1	0	1	1	0	0	0	1	0	0	0	0	0	0	0	0	0	0	0	0	0	1	
II	01	1.5	Ambulante Betreuung und Nachsorge	01530	Zusatzpauschale für Beobachtung nach diagnostischer Angiografie	0	0	0	0	0	1	0	0	0	0	0	0	0	0	0	0	0	0	0	0	1	0	
II	01	1.5	Ambulante Betreuung und Nachsorge	01531	Zusatzpauschale für Beobachtung nach therapeutischer Angiografie	0	0	0	0	0	1	0	0	0	0	0	0	0	0	0	0	0	0	0	0	1	0	
II	01	1.6	Schriftliche Mitteilungen, Gutachten	01600	Ärztlicher Bericht nach Untersuchung	1	0	1	1	1	1	1	1	1	0	1	0	0	1	1	1	1	0	1	1	1	0	1
II	01	1.6	Schriftliche Mitteilungen, Gutachten	01601	Individualer Arztbrief	1	0	1	1	1	1	1	1	1	0	1	0	0	1	1	1	1	1	0	1	1	0	1
II	01	1.6	Schriftliche Mitteilungen, Gutachten	01602	Mehrfertigung (z. B. Kopie) eines Berichtes oder Briefes an den Hausarzt	1	0	1	1	1	1	0	1	1	1	0	1	0	0	1	1	1	1	1	1	0	1	
II	01	1.6	Schriftliche Mitteilungen, Gutachten	01610	Bescheinigung zur Belastungsgrenze	1	1	1	0	0	0	0	0	0	0	0	0	0	0	0	0	0	0	0	0	0	0	
II	01	1.6	Schriftliche Mitteilungen, Gutachten	01611	Verordnung von medizinischer Rehabilitation	1	1	1	0	0	0	0	0	0	0	0	0	0	0	0	0	0	0	0	0	0	0	
II	01	1.6	Schriftliche Mitteilungen, Gutachten	01612	Konsiliarbericht vor Psychotherapie	1	0	1	0	0	0	0	0	0	0	0	0	0	0	0	0	0	0	0	0	0	0	
II	01	1.6	Schriftliche Mitteilungen, Gutachten	01620	Bescheinigung oder Zeugnis	1	1	1	0	0	0	0	0	0	0	0	0	0	0	0	0	0	0	0	0	0	0	
II	01	1.6	Schriftliche Mitteilungen, Gutachten	01621	Krankheitsbericht	1	1	1	0	0	0	0	0	0	0	0	0	0	0	0	0	0	0	0	0	0	0	
II	01	1.6	Schriftliche Mitteilungen, Gutachten	01622	Kurplan, Gutachten, Stellungnahme	1	1	1	0	0	0	0	0	0	0	0	0	0	0	0	0	0	0	0	0	0	0	
II	01	1.6	Schriftliche Mitteilungen, Gutachten	01623	Kurvorschlag	1	1	1	0	0	0	0	0	0	0	0	0	0	0	0	0	0	0	0	0	0	0	
II	01	1.6	Schriftliche Mitteilungen, Gutachten	01640	Zuschlag für die Anlage eines Notfalldatensatzes	1	1	1	0	0	0	0	0	0	0	0	0	0	0	0	0	0	0	0	0	0	0	
II	01	1.6	Schriftliche Mitteilungen, Gutachten	01641	Zuschlag Notfalldatensatz	1	1	1	0	0	0	0	0	0	0	0	0	0	0	0	0	0	0	0	0	0	0	
II	01	1.6	Schriftliche Mitteilungen, Gutachten	01642	Löschen eines Notfalldatensatzes	1	1	1	0	0	0	0	0	0	0	0	0	0	0	0	0	0	0	0	0	0	0	
II	01	1.7.5	Empfängnisregelung	01820	Rezepte, Überweisungen, Befundübermittlung	0	0	0	0	1	0	0	0	0	0	0	0	0	0	0	0	0	0	0	0	0	0	
II	01	1.7.5	Empfängnisregelung	01821	Beratung im Rahmen der Empfängnisregelung	0	0	0	0	1	0	0	0	0	0	0	0	0	0	0	0	0	0	0	0	0	0	
II	01	1.7.5	Empfängnisregelung	01822	Beratung ggf. einschl. Untersuchung im Rahmen der Empfängnisregelung	0	0	0	0	1	0	0	0	0	0	0	0	0	0	0	0	0	0	0	0	0	0	
II	01	1.7.6	Sterilisation	01850	Beratung wegen Sterilisation	0	0	1	0	1	0	0	0	0	0	0	0	0	0	0	0	0	0	0	0	0	0	
II	01	1.7.7	Schwangerschaftsabbruch	01900	Beratung wegen geplanter Abortio	0	0	0	0	1	0	0	0	0	0	0	0	0	0	0	0	0	0	0	0	0	0	
II	02	2.1	Infusionen, Transfusionen, Reinfusionen, Programmierung von Medikamentenpumpen	02100	Infusion	1	1	1	1	1	1	1	1	1	0	1	1	0	1	0	1	0	1	1	1	1	1	
II	02	2.1	Infusionen, Transfusionen, Reinfusionen, Programmierung von Medikamentenpumpen	02101	Infusion, Dauer mind. 60 Minuten	1	1	1	0	0	0	0	0	0	0	0	0	0	0	0	0	0	0	0	0	0	0	
II	02	2.1	Infusionen, Transfusionen, Reinfusionen, Programmierung von Medikamentenpumpen	02110	Erst-Transfusion	1	0	1	1	0	0	0	1	1	1	0	0	0	0	0	0	0	0	0	0	0	0	
II	02	2.1	Infusionen, Transfusionen, Reinfusionen, Programmierung von Medikamentenpumpen	02111	Folge-Transfusion	1	0	1	1	0	0	0	1	1	1	0	0	0	0	0	0	0	0	0	0	0	0	
II	02	2.1	Infusionen, Transfusionen, Reinfusionen, Programmierung von Medikamentenpumpen	02120	Erstprogrammierung einer Zytostatikapumpe	1	0	1	0	0	0	0	0	0	0	0	0	0	0	0	0	0	0	0	0	0	0	
II	02	2.2	Tuberkulintestung	02200	Tuberkulintestung	1	1	1	0	0	0	0	0	0	0	0	0	0	0	0	0	0	0	0	0	0	0	
II	02	2.3	Kleinchirurgische Eingriffe, Allgemeine therapeutische Leistungen	02300	Kleinchirurgischer Eingriff I und/oder primäre Wundversorgung und/oder Epilation	1	1	1	1	1	1	1	1	1	1	0	0	0	0	0	0	0	0	0	0	0	1	

Bereich	Kapitel	Abschnitt	Abschnitt Bezeichnung	GOP	GOP Bezeichnung	Kernteam			Hinzuziehende Fachärztinnen und Fachärzte																	
						Innere Medizin und Hämatologie und Onkologie*	Strahlentherapie	Urologie	Anästhesiologie	Frauenheilkunde und Geburtshilfe	Gefäßchirurgie	Humangenetik	Innere Medizin und Gastroenterologie	Innere Medizin und Kardiologie	Innere Medizin und Nephrologie	Labordiagnostik	Neurologie	Nuklearmedizin	Pathologie	ärztliche Psychotherapeutin oder ärztlicher Psychotherapeut	Psychologische Psychotherapeutin oder psychologischer Psychotherapeut	Psychiatrie und Psychotherapie	Psychosomatische Medizin und Psychotherapie	Radiologie	Viszeralchirurgie	
II	02	2.3	Klein chirurgische Eingriffe, Allgemeine therapeutische Leistungen	02301	Klein chirurgischer Eingriff II und/oder primäre Wundversorgung mittels Naht	1	0	1	1	1	1	0	1	1	1	0	0	0	0	0	0	0	0	0	1	
II	02	2.3	Klein chirurgische Eingriffe, Allgemeine therapeutische Leistungen	02310	Behandlungskomplex einer/von sekundär heilenden Wunde(n)	1	1	1	0	0	1	0	0	0	0	0	0	0	0	0	0	0	0	0	1	
II	02	2.3	Klein chirurgische Eingriffe, Allgemeine therapeutische Leistungen	02313	Kompressionstherapie bei der chronisch venösen Insuffizienz, beim postthrombotischen Syndrom, bei oberflächlichen und tiefen Beinvenenthrombosen und/oder bei Lymphödem	1	0	1	0	0	1	0	0	0	0	0	0	0	0	0	0	0	0	0	1	
II	02	2.3	Klein chirurgische Eingriffe, Allgemeine therapeutische Leistungen	02320	Magenverweilsonde	1	1	1	1	1	1	0	1	1	1	0	1	1	0	0	0	0	0	0	1	1
II	02	2.3	Klein chirurgische Eingriffe, Allgemeine therapeutische Leistungen	02321	Legen eines suprapubischen Harnblasenkatheter	1	0	1	1	1	0	0	1	1	1	0	1	0	0	0	0	0	0	0	0	1
II	02	2.3	Klein chirurgische Eingriffe, Allgemeine therapeutische Leistungen	02322	Wechsel/Entfernung suprapubischer Harnblasenkatheter	1	0	1	1	1	0	0	1	1	1	0	1	0	0	0	0	0	0	0	1	
II	02	2.3	Klein chirurgische Eingriffe, Allgemeine therapeutische Leistungen	02323	Legen/Wechsel transurethraler Dauerkatheter	1	1	1	1	1	1	0	1	1	1	0	1	1	0	0	0	0	0	1	1	
II	02	2.3	Klein chirurgische Eingriffe, Allgemeine therapeutische Leistungen	02330	Blutentnahme durch Arterienpunktion	1	1	1	1	1	1	0	1	1	1	0	1	0	0	0	0	0	0	0	1	1
II	02	2.3	Klein chirurgische Eingriffe, Allgemeine therapeutische Leistungen	02340	Punktion I	1	1	1	1	1	1	0	1	1	1	0	0	0	0	0	0	0	0	1	1	
II	02	2.3	Klein chirurgische Eingriffe, Allgemeine therapeutische Leistungen	02341	Punktion II	1	1	1	1	1	1	0	1	1	1	0	0	0	0	0	0	0	0	1	1	
II	02	2.3	Klein chirurgische Eingriffe, Allgemeine therapeutische Leistungen	02342	Lumbalpunktion	1	0	0	1	0	0	0	0	0	0	1	0	0	0	0	0	0	0	0	0	0
II	02	2.3	Klein chirurgische Eingriffe, Allgemeine therapeutische Leistungen	02343	Entlastungspunktion des Pleuraraums und/oder Pleuradrainage	1	0	0	1	0	0	0	1	1	1	0	0	0	0	0	0	0	0	0	0	0
II	02	2.3	Klein chirurgische Eingriffe, Allgemeine therapeutische Leistungen	02360	Anwendung von Lokalanästhetika	1	0	1	1	0	0	0	0	0	0	0	0	0	0	0	0	0	0	0	0	0
II	02	2.5	Physikalisch-therapeutische Gebührenerordnungspositionen	02500	Einzelinhalationstherapie mit Vernebler	1	0	0	0	0	0	0	0	0	0	0	0	0	0	0	0	0	0	0	0	0
II	02	2.5	Physikalisch-therapeutische Gebührenerordnungspositionen	02510	Wärmetherapie	1	0	0	0	0	0	0	0	0	0	0	0	0	0	0	0	0	0	0	0	0
III	05	5.3	Diagnostische und therapeutische Gebührenerordnungspositionen	05330	Anästhesie oder Kurznarkose	0	0	0	1	0	0	0	0	0	0	0	0	0	0	0	0	0	0	0	0	0
III	05	5.3	Diagnostische und therapeutische Gebührenerordnungspositionen	05331	Zuschlag weitere 15 Minuten	0	0	0	1	0	0	0	0	0	0	0	0	0	0	0	0	0	0	0	0	0
III	05	5.3	Diagnostische und therapeutische Gebührenerordnungspositionen	05340	Überwachung der Vitalfunktionen	0	0	0	1	0	0	0	0	0	0	0	0	0	0	0	0	0	0	0	0	0
III	05	5.3	Diagnostische und therapeutische Gebührenerordnungspositionen	05350	Beobachtung und Betreuung	0	0	0	1	0	0	0	0	0	0	0	0	0	0	0	0	0	0	0	0	0
III	07	7.3	Diagnostische und therapeutische Gebührenerordnungspositionen	07320	Zusatzpauschale Diagnostik und/oder Therapie bei visceralchirurgischer(n) Erkrankung(en) und/oder Eingriff(en)	0	0	0	0	0	0	0	0	0	0	0	0	0	0	0	0	0	0	0	0	1



Bereich	Kapitel	Abschnitt	Abschnitt Bezeichnung	GOP	GOP Bezeichnung	Kernteam			Hinzuziehende Fachärztinnen und Fachärzte																	
						Innere Medizin und Hämatologie und Onkologie*	Strahlentherapie	Urologie	Anästhesiologie	Frauenheilkunde und Geburtshilfe	Gefäßchirurgie	Humangenetik	Innere Medizin und Gastroenterologie	Innere Medizin und Kardiologie	Innere Medizin und Nephrologie	Labordiagnostik	Neurologie	Nuklearmedizin	Pathologie	ärztliche Psychotherapeutin oder ärztlicher Psychotherapeut	Psychologische Psychotherapeutin oder Psychologischer Psychotherapeut	Psychiatrie und Psychotherapie	Psychosomatische Medizin und Psychotherapie	Radiologie	Viszeralchirurgie	
III	07	7.3	Diagnostische und therapeutische Gebührenordnungspositionen	07340	Behandlung sekundär heilender Wunde(n)	0	0	0	0	0	1	0	0	0	0	0	0	0	0	0	0	0	0	0	1	
III	08	8.3	Diagnostische und therapeutische Gebührenordnungspositionen	08310	Apparative Untersuchung bei Harninkontinenz	0	0	0	0	1	0	0	0	0	0	0	0	0	0	0	0	0	0	0	0	
III	08	8.3	Diagnostische und therapeutische Gebührenordnungspositionen	08311	Urethro(-zysto)skopie	0	0	0	0	1	0	0	0	0	0	0	0	0	0	0	0	0	0	0	0	
III	08	8.3	Diagnostische und therapeutische Gebührenordnungspositionen	08330	Ring, Pessar Applikation	0	0	0	0	1	0	0	0	0	0	0	0	0	0	0	0	0	0	0	0	0
III	08	8.3	Diagnostische und therapeutische Gebührenordnungspositionen	08331	Subkutane Applikation eines Depot-Kontrazeptivums	0	0	0	0	1	0	0	0	0	0	0	0	0	0	0	0	0	0	0	0	0
III	08	8.3	Diagnostische und therapeutische Gebührenordnungspositionen	08332	Vaginoskopie	0	0	0	0	1	0	0	0	0	0	0	0	0	0	0	0	0	0	0	0	0
III	08	8.3	Diagnostische und therapeutische Gebührenordnungspositionen	08333	Zusatzpauschale Prokto-/Rektoskopie	0	0	0	0	1	0	0	0	0	0	0	0	0	0	0	0	0	0	0	0	0
III	08	8.3	Diagnostische und therapeutische Gebührenordnungspositionen	08334	Zuschlag für die Polypenentfernung	0	0	0	0	1	0	0	0	0	0	0	0	0	0	0	0	0	0	0	0	0
III	11	11.3	Diagnostische Gebührenordnungspositionen	11230	Humangenetische Beurteilung	0	0	0	0	0	0	1	0	0	0	0	0	0	0	0	0	0	0	0	0	0
III	11	11.3	Diagnostische Gebührenordnungspositionen	11233	Ausführliche humangenetische Beurteilung wegen evidentem genetischen und/oder teratogenen Risiko	0	0	0	0	0	0	1	0	0	0	0	0	0	0	0	0	0	0	0	0	0
III	11	11.3	Diagnostische Gebührenordnungspositionen	11234	Zuschlag zu der Gebührenordnungsposition 11233	0	0	0	0	0	0	1	0	0	0	0	0	0	0	0	0	0	0	0	0	0
III	11	11.3	Diagnostische Gebührenordnungspositionen	11235	Zuschlag zu der Gebührenordnungsposition 11233 für komplexe genetisch bedingte manifeste Erkrankungen	0	0	0	0	0	0	1	0	0	0	0	0	0	0	0	0	0	0	0	0	0
III	11	11.4.1	Pauschalen der in-vitro-Diagnostik konstitutioneller genetischer Veränderungen	11301	Grundpauschale humangenetische in-vitro-Diagnostik bei Probeneinsendung	0	0	0	0	0	0	1	0	0	0	0	0	0	0	0	0	0	0	0	0	0
III	11	11.4.1	Pauschalen der in-vitro-Diagnostik konstitutioneller genetischer Veränderungen	11302	Zuschlag für Gemeinkosten und die wissenschaftliche ärztliche Beurteilung und Befundung komplexer genetischer Analysen im individuellen klinischen Kontext bei seltenen Erkrankungen	0	0	0	0	0	0	1	0	0	0	0	0	0	0	0	0	0	0	0	0	0
III	11	11.4.1	Pauschalen der in-vitro-Diagnostik konstitutioneller genetischer Veränderungen	11303	Erneute Beurteilung und Befundung von vor mindestens 4 Jahren erhobenen Rohdaten genetischer Analysen	0	0	0	0	0	0	1	0	0	0	0	0	0	0	0	0	0	0	0	0	0
III	11	11.4.3	In-vitro-Diagnostik konstitutioneller genetischer Veränderungen bei syndromalen oder seltenen Erkrankungen	11512	Gezielter Nachweis oder Ausschluss von krankheitsrelevanten oder krankheitsauslösenden großen Deletionen und/oder Duplikationen	0	0	0	0	0	0	1	0	0	0	0	0	0	0	0	0	0	0	0	0	0
III	11	11.4.3	In-vitro-Diagnostik konstitutioneller genetischer Veränderungen bei syndromalen oder seltenen Erkrankungen	11513	Postnatale Mutationssuche zum Nachweis oder Ausschluss einer krankheitsrelevanten oder krankheitsauslösenden konstitutionellen genomischen Mutation in bis zu 25 Kilobasen kodierender Sequenz einschließlich zugehöriger regulatorischer Sequenzen	0	0	0	0	0	0	1	0	0	0	0	0	0	0	0	0	0	0	0	0	0

Bereich	Kapitel	Abschnitt	Abschnitt Bezeichnung	GOP	GOP Bezeichnung	Kernteam			Hinzuziehende Fachärztinnen und Fachärzte																															
						Innere Medizin und Hämatologie und Onkologie*	Strahlentherapie	Urologie	Anästhesiologie	Frauenheilkunde und Geburtshilfe	Gefäßchirurgie	Humangenetik	Innere Medizin und Gastroenterologie	Innere Medizin und Kardiologie	Innere Medizin und Nephrologie	Laboratoriumsmedizin	Neurologie	Nuklearmedizin	Pathologie	ärztliche Psychotherapeutin oder ärztlicher Psychotherapeut	Psychologische Psychotherapeutin oder Psychologischer Psychotherapeut	Psychiatrie und Psychotherapie	Psychosomatische Medizin und Psychotherapie	Radiologie	Viszeralchirurgie															
III	11	11.4.3	In-vitro-Diagnostik konstitutioneller genetischer Veränderungen bei syndromalen oder seltenen Erkrankungen	11518	Untersuchung auf eine oder mehrere in der Familie bekannte konstitutionelle Mutation(en)	0	0	0	0	0	0	1	0	0	0	0	0	0	0	0	0	0	0	0	0	0	0	0	0	0	0	0	0							
III	12	12.2	Laboratoriumsmedizinische Pauschalen	12210	Konsiliarpauschale	0	0	0	0	0	0	0	0	0	0	0	1	0	0	0	0	0	0	0	0	0	0	0	0	0	0	0	0	0						
III	12	12.2	Laboratoriumsmedizinische Pauschalen	12220	Grundpauschale für Fachärzte für Laboratoriumsmedizin u.a.	0	0	0	0	0	0	0	0	0	0	0	1	0	0	0	0	0	0	0	0	0	0	0	0	0	0	0	0	0	0					
III	13	13.2.2.2	Allgemeine diagnostisch-internalistische Gebührenordnungspositionen	13250	Zusatzpauschale fachinternalistische Behandlung	1	0	0	0	0	0	0	0	0	0	0	0	0	0	0	0	0	0	0	0	0	0	0	0	0	0	0	0	0	0	0				
III	13	13.2.2.3	Weitere, nur bei Definitionsauftrag berechnungsfähige Gebührenordnungspositionen	13251	Belastungs-EKG	0	0	0	0	0	0	0	0	1	0	0	0	0	0	0	0	0	0	0	0	0	0	0	0	0	0	0	0	0	0	0	0			
III	13	13.2.2.3	Weitere, nur bei Definitionsauftrag berechnungsfähige Gebührenordnungspositionen	13252	Aufzeichnung eines Langzeit-EKG von mindestens 18 Stunden Dauer	0	0	0	0	0	0	0	0	0	1	0	0	0	0	0	0	0	0	0	0	0	0	0	0	0	0	0	0	0	0	0	0	0		
III	13	13.2.2.3	Weitere, nur bei Definitionsauftrag berechnungsfähige Gebührenordnungspositionen	13253	Computergestützte Auswertung eines kontinuierlich aufgezeichneten Langzeit-EKG von mindestens 18 Stunden Dauer	0	0	0	0	0	0	0	0	0	1	0	0	0	0	0	0	0	0	0	0	0	0	0	0	0	0	0	0	0	0	0	0	0		
III	13	13.2.2.3	Weitere, nur bei Definitionsauftrag berechnungsfähige Gebührenordnungspositionen	13254	Langzeit-Blutdruckmessung	0	0	0	0	0	0	0	0	0	1	1	0	0	0	0	0	0	0	0	0	0	0	0	0	0	0	0	0	0	0	0	0	0		
III	13	13.2.2.3	Weitere, nur bei Definitionsauftrag berechnungsfähige Gebührenordnungspositionen	13255	Spirographische Untersuchung	0	0	0	0	0	0	0	0	0	1	0	0	0	0	0	0	0	0	0	0	0	0	0	0	0	0	0	0	0	0	0	0	0	0	
III	13	13.2.2.3	Weitere, nur bei Definitionsauftrag berechnungsfähige Gebührenordnungspositionen	13256	Saure-Basen-Status und Blutgasanalyse	0	0	0	0	0	0	0	0	1	1	1	0	0	0	0	0	0	0	0	0	0	0	0	0	0	0	0	0	0	0	0	0	0	0	0
III	13	13.2.2.3	Weitere, nur bei Definitionsauftrag berechnungsfähige Gebührenordnungspositionen	13257	Zusatzpauschale Prokto-/Rektoskopie	0	0	0	0	0	0	0	0	1	0	0	0	0	0	0	0	0	0	0	0	0	0	0	0	0	0	0	0	0	0	0	0	0	0	0
III	13	13.2.2.3	Weitere, nur bei Definitionsauftrag berechnungsfähige Gebührenordnungspositionen	13260	Zuschlag zu der Gebührenordnungsposition 13257 für Polypektenentfernung(en)	0	0	0	0	0	0	0	0	1	0	0	0	0	0	0	0	0	0	0	0	0	0	0	0	0	0	0	0	0	0	0	0	0	0	
III	13	13.3.3	Gastroenterologische Gebührenordnungspositionen	13400	Zusatzpauschale Ösophago-Gastroduodenoskopie	0	0	0	0	0	0	0	0	1	0	0	0	0	0	0	0	0	0	0	0	0	0	0	0	0	0	0	0	0	0	0	0	0	0	0
III	13	13.3.3	Gastroenterologische Gebührenordnungspositionen	13401	Zusätzliche Leistung(en) im Zusammenhang mit der Gebührenordnungsposition 13400	0	0	0	0	0	0	0	0	1	0	0	0	0	0	0	0	0	0	0	0	0	0	0	0	0	0	0	0	0	0	0	0	0	0	0
III	13	13.3.3	Gastroenterologische Gebührenordnungspositionen	13402	Polypektomie(n) im Zusammenhang mit der Nr. 13400	0	0	0	0	0	0	0	0	1	0	0	0	0	0	0	0	0	0	0	0	0	0	0	0	0	0	0	0	0	0	0	0	0	0	0
III	13	13.3.3	Gastroenterologische Gebührenordnungspositionen	13412	Perkutane Gastrostomie	0	0	0	0	0	0	0	0	1	0	0	0	0	0	0	0	0	0	0	0	0	0	0	0	0	0	0	0	0	0	0	0	0	0	0
III	13	13.3.3	Gastroenterologische Gebührenordnungspositionen	13421	Zusatzpauschale Koloskopie	0	0	0	0	0	0	0	0	1	0	0	0	0	0	0	0	0	0	0	0	0	0	0	0	0	0	0	0	0	0	0	0	0	0	0
III	13	13.3.3	Gastroenterologische Gebührenordnungspositionen	13422	Zusatzpauschale (Teil-)Koloskopie	0	0	0	0	0	0	0	0	1	0	0	0	0	0	0	0	0	0	0	0	0	0	0	0	0	0	0	0	0	0	0	0	0	0	0
III	13	13.3.3	Gastroenterologische Gebührenordnungspositionen	13423	Zusätzliche Leistung(en) im Zusammenhang mit den Gebührenordnungspositionen 13421 oder 13422	0	0	0	0	0	0	0	0	1	0	0	0	0	0	0	0	0	0	0	0	0	0	0	0	0	0	0	0	0	0	0	0	0	0	0
III	13	13.3.3	Gastroenterologische Gebührenordnungspositionen	13424	Eiservaporisation(en) und/oder Argon-Plasma-Koagulation(en) im Zusammenhang mit den Nrn. 13400, 13421 oder 13422	0	0	0	0	0	0	0	0	1	0	0	0	0	0	0	0	0	0	0	0	0	0	0	0	0	0	0	0	0	0	0	0	0	0	0

In dieser Fassung nicht in Kraft getreten – geändert durch weiteren Beschluss

Bereich	Kapitel	Abschnitt	Abschnitt Bezeichnung	GOP	GOP Bezeichnung	Kernteam			Hinzuziehende Fachärztinnen und Fachärzte																																	
						Innere Medizin und Hämatologie und Onkologie*	Strahlentherapie	Urologie	Anästhesiologie	Frauenheilkunde und Geburtshilfe	Gefäßchirurgie	Humangenetik	Innere Medizin und Gastroenterologie	Innere Medizin und Kardiologie	Innere Medizin und Nephrologie	Laboratoriumsmedizin	Neurologie	Nuklearmedizin	Pathologie	ärztliche Psychotherapeutin oder ärztlicher Psychotherapeut	Psychologische Psychotherapeutin oder Psychologischer Psychotherapeut	Psychiatrie und Psychotherapie	Psychosomatische Medizin und Psychotherapie	Radiologie	Viszeralchirurgie																	
III	13	13.3.3	Gastroenterologische Gebührenordnungspositionen	13430	Zusatzpauschale bilio-pankreatische Diagnostik	0	0	0	0	0	0	0	1	0	0	0	0	0	0	0	0	0	0	0	0	0	0	0	0	0	0	0	0									
III	13	13.3.4	Hämato-/Onkologische Gebührenordnungspositionen	13491	Grundpauschale - Grundpauschale 6.- 59. Lebensjahr	1	0	0	0	0	0	0	0	0	0	0	0	0	0	0	0	0	0	0	0	0	0	0	0	0	0	0	0	0	0							
III	13	13.3.4	Hämato-/Onkologische Gebührenordnungspositionen	13492	Grundpauschale - Grundpauschale ab 60. Lebensjahr	1	0	0	0	0	0	0	0	0	0	0	0	0	0	0	0	0	0	0	0	0	0	0	0	0	0	0	0	0	0	0	0					
III	13	13.3.4	Hämato-/Onkologische Gebührenordnungspositionen	13500	Zusatzpauschale hämatologische, onkologische, immunologische Erkrankung	1	0	0	0	0	0	0	0	0	0	0	0	0	0	0	0	0	0	0	0	0	0	0	0	0	0	0	0	0	0	0	0	0				
III	13	13.3.4	Hämato-/Onkologische Gebührenordnungspositionen	13502	Zusatzpauschale aplasieinduzierende/ Toxizitäts-adaptierte Therapie	1	0	0	0	0	0	0	0	0	0	0	0	0	0	0	0	0	0	0	0	0	0	0	0	0	0	0	0	0	0	0	0	0				
III	13	13.3.5	Kardiologische Gebührenordnungspositionen	13545	Zusatzpauschale Kardiologie I	0	0	0	0	0	0	0	0	1	0	0	0	0	0	0	0	0	0	0	0	0	0	0	0	0	0	0	0	0	0	0	0	0	0			
III	13	13.3.5	Kardiologische Gebührenordnungspositionen	13550	Zusatzpauschale Kardiologie II	0	0	0	0	0	0	0	0	1	0	0	0	0	0	0	0	0	0	0	0	0	0	0	0	0	0	0	0	0	0	0	0	0	0	0		
III	13	13.3.5	Kardiologische Gebührenordnungspositionen	13560	Ergospirometrie	0	0	0	0	0	0	0	0	1	0	0	0	0	0	0	0	0	0	0	0	0	0	0	0	0	0	0	0	0	0	0	0	0	0	0		
III	16	16.3	Diagnostische und therapeutische Gebührenordnungspositionen	16220	Gespräch, Beratung, Erörterung, Abklärung (Einzelbehandlung)	0	0	0	0	0	0	0	0	0	0	0	1	0	0	0	0	0	0	0	0	0	0	0	0	0	0	0	0	0	0	0	0	0	0	0		
III	16	16.3	Diagnostische und therapeutische Gebührenordnungspositionen	16310	EEG	0	0	0	0	0	0	0	0	0	0	0	1	0	0	0	0	0	0	0	0	0	0	0	0	0	0	0	0	0	0	0	0	0	0	0		
III	16	16.3	Diagnostische und therapeutische Gebührenordnungspositionen	16311	Langzeit-EEG	0	0	0	0	0	0	0	0	0	0	0	1	0	0	0	0	0	0	0	0	0	0	0	0	0	0	0	0	0	0	0	0	0	0	0		
III	16	16.3	Diagnostische und therapeutische Gebührenordnungspositionen	16320	Elektronystagmo-/Okulographie, Blinkreflexprüfung	0	0	0	0	0	0	0	0	0	0	0	1	0	0	0	0	0	0	0	0	0	0	0	0	0	0	0	0	0	0	0	0	0	0	0	0	
III	16	16.3	Diagnostische und therapeutische Gebührenordnungspositionen	16321	Neurophysiologische Untersuchung (SEP, VEP, AEP, MEP)	0	0	0	0	0	0	0	0	0	0	0	1	0	0	0	0	0	0	0	0	0	0	0	0	0	0	0	0	0	0	0	0	0	0	0	0	
III	17	17.2	Nuklearmedizinische Konsiliarpauschalen	17210	Konsiliarpauschale	0	0	0	0	0	0	0	0	0	0	0	0	1	0	0	0	0	0	0	0	0	0	0	0	0	0	0	0	0	0	0	0	0	0	0	0	
III	17	17.3	Diagnostische und therapeutische Gebührenordnungspositionen	17310	Teilkörperszintigraphie	0	0	0	0	0	0	0	0	0	0	0	0	1	0	0	0	0	0	0	0	0	0	0	0	0	0	0	0	0	0	0	0	0	0	0	0	
III	17	17.3	Diagnostische und therapeutische Gebührenordnungspositionen	17311	Ganzkörperszintigraphie	0	0	0	0	0	0	0	0	0	0	0	0	1	0	0	0	0	0	0	0	0	0	0	0	0	0	0	0	0	0	0	0	0	0	0	0	0
III	17	17.3	Diagnostische und therapeutische Gebührenordnungspositionen	17312	Zuschlag Ganzkörperzusatz	0	0	0	0	0	0	0	0	0	0	0	0	1	0	0	0	0	0	0	0	0	0	0	0	0	0	0	0	0	0	0	0	0	0	0	0	
III	17	17.3	Diagnostische und therapeutische Gebührenordnungspositionen	17330	Zusatzpauschale Myokard-Szintigraphie unter Belastung	0	0	0	0	0	0	0	0	0	0	0	0	1	0	0	0	0	0	0	0	0	0	0	0	0	0	0	0	0	0	0	0	0	0	0	0	
III	17	17.3	Diagnostische und therapeutische Gebührenordnungspositionen	17331	Zusatzpauschale Myokard-Szintigraphie in Ruhe	0	0	0	0	0	0	0	0	0	0	0	0	1	0	0	0	0	0	0	0	0	0	0	0	0	0	0	0	0	0	0	0	0	0	0	0	
III	17	17.3	Diagnostische und therapeutische Gebührenordnungspositionen	17332	Zusatzpauschale nuklearmedizinische Herzfunktionsdiagnostik unter Belastung	0	0	0	0	0	0	0	0	0	0	0	0	1	0	0	0	0	0	0	0	0	0	0	0	0	0	0	0	0	0	0	0	0	0	0	0	
III	17	17.3	Diagnostische und therapeutische Gebührenordnungspositionen	17333	Zusatzpauschale nuklearmedizinische Herzfunktionsdiagnostik in Ruhe	0	0	0	0	0	0	0	0	0	0	0	0	1	0	0	0	0	0	0	0	0	0	0	0	0	0	0	0	0	0	0	0	0	0	0	0	
III	17	17.3	Diagnostische und therapeutische Gebührenordnungspositionen	17340	Zusatzpauschale Nierenfunktionsdiagnostik	0	0	0	0	0	0	0	0	0	0	0	0	1	0	0	0	0	0	0	0	0	0	0	0	0	0	0	0	0	0	0	0	0	0	0	0	
III	17	17.3	Diagnostische und therapeutische Gebührenordnungspositionen	17341	Zuschlag bei Intervention	0	0	0	0	0	0	0	0	0	0	0	0	1	0	0	0	0	0	0	0	0	0	0	0	0	0	0	0	0	0	0	0	0	0	0	0	

In dieser Fassung nicht in Kraft getreten, geändert durch weiteren Beschluss

Bereich	Kapitel	Abschnitt	Abschnitt Bezeichnung	GOP	GOP Bezeichnung	Kernteam			Hinzuziehende Fachärztinnen und Fachärzte																			
						Innere Medizin und Hämatologie und Onkologie*	Strahlentherapie	Urologie	Anästhesiologie	Frauenheilkunde und Geburtshilfe	Gefäßchirurgie	Humangenetik	Innere Medizin und Gastroenterologie	Innere Medizin und Kardiologie	Innere Medizin und Nephrologie	Laboratoriumsmedizin	Neurologie	Nuklearmedizin	Pathologie	ärztliche Psychotherapeutin oder ärztlicher Psychotherapeut	Psychologische Psychotherapeutin oder Psychologischer Psychotherapeut	Psychiatrie und Psychotherapie	Psychosomatische Medizin und Psychotherapie	Radiologie	Viszeralchirurgie			
III	17	17.3	Diagnostische und therapeutische Gebührenordnungspositionen	17350	Zusatzpauschale nuklearmedizinisch-hämatologische Untersuchung	0	0	0	0	0	0	0	0	0	0	0	1	0	0	0	0	0	0	0	0	0	0	0
III	17	17.3	Diagnostische und therapeutische Gebührenordnungspositionen	17351	Zusatzpauschale nuklearmedizinisch-intestinale Funktionsdiagnostik	0	0	0	0	0	0	0	0	0	0	0	1	0	0	0	0	0	0	0	0	0	0	0
III	17	17.3	Diagnostische und therapeutische Gebührenordnungspositionen	17360	Zuschlag Extravasalphasenuntersuchung bei Mehrphasenszintigraphie	0	0	0	0	0	0	0	0	0	0	0	1	0	0	0	0	0	0	0	0	0	0	0
III	17	17.3	Diagnostische und therapeutische Gebührenordnungspositionen	17361	Zuschlag sequentielle Aufnahmechnik	0	0	0	0	0	0	0	0	0	0	0	1	0	0	0	0	0	0	0	0	0	0	0
III	17	17.3	Diagnostische und therapeutische Gebührenordnungspositionen	17362	Zuschlag SPECT, Einkopf	0	0	0	0	0	0	0	0	0	0	0	1	0	0	0	0	0	0	0	0	0	0	0
III	17	17.3	Diagnostische und therapeutische Gebührenordnungspositionen	17363	Zuschlag SPECT, Zwei- oder Mehrkopf	0	0	0	0	0	0	0	0	0	0	0	1	0	0	0	0	0	0	0	0	0	0	0
III	17	17.3	Diagnostische und therapeutische Gebührenordnungspositionen	17372	Zusatzpauschale Radionuklidtherapie	0	0	0	0	0	0	0	0	0	0	0	1	0	0	0	0	0	0	0	0	0	0	0
III	19	19.2	Pathologische Konsiliarpauschalen	19210	Konsiliarpauschale	0	0	0	0	0	0	0	0	0	0	0	0	1	0	0	0	0	0	0	0	0	0	0
III	19	19.3	Diagnostische Gebührenordnungspositionen	19310	Histologische oder zytologische Untersuchung eines Materials	0	0	0	0	0	0	0	0	0	0	0	0	1	0	0	0	0	0	0	0	0	0	0
III	19	19.3	Diagnostische Gebührenordnungspositionen	19311	Zytologische Untersuchung eines Materials	0	0	0	0	0	0	0	0	0	0	0	0	1	0	0	0	0	0	0	0	0	0	0
III	19	19.3	Diagnostische Gebührenordnungspositionen	19312	Zuschlag zu den Gebührenordnungspositionen 19310, 19311 und 19315 für die Anwendung von Sonderverfahren	0	0	0	0	0	0	0	0	0	0	0	0	1	0	0	0	0	0	0	0	0	0	0
III	19	19.3	Diagnostische Gebührenordnungspositionen	19314	Zuschlag zu der Gebührenordnungsposition 19310, Einbettung in Kunststoff	0	0	0	0	0	0	0	0	0	0	0	0	1	0	0	0	0	0	0	0	0	0	0
III	19	19.3	Diagnostische Gebührenordnungspositionen	19320	Histologische oder zytologische Untersuchung eines Materials unter Anwendung eines immunchemischen Sonderverfahrens	0	0	0	0	0	0	0	0	0	0	0	0	1	0	0	0	0	0	0	0	0	0	0
III	19	19.3	Diagnostische Gebührenordnungspositionen	19321	Immunhistochemischer und/oder immunzytochemischer Nachweis von Rezeptoren	0	0	0	0	0	0	0	0	0	0	0	0	1	0	0	0	0	0	0	0	0	0	0
III	19	19.3	Diagnostische Gebührenordnungspositionen	19330	Zytologische Untersuchung eines Materials mit DNA-Bestimmung	0	0	0	0	0	0	0	0	0	0	0	0	1	0	0	0	0	0	0	0	0	0	0
III	19	19.3	Diagnostische Gebührenordnungspositionen	19331	Zytologische Untersuchung zur Diagnostik über hormonellen Funktion	0	0	0	0	0	0	0	0	0	0	0	0	1	0	0	0	0	0	0	0	0	0	0
III	19	19.3	Diagnostische Gebührenordnungspositionen	19332	Identifizierung von Zell- oder Gewebsstrukturen an morphologischem Untersuchungsgut	0	0	0	0	0	0	0	0	0	0	0	0	1	0	0	0	0	0	0	0	0	0	0
III	19	19.4.1	Pauschalen der in-vitro-Diagnostik tumorgenetischer Veränderungen	19401	Grundpauschale tumorgenetische in-vitro-Diagnostik	0	0	0	0	0	0	0	0	0	0	0	0	1	0	0	0	0	0	0	0	0	0	0
III	19	19.4.1	Pauschalen der in-vitro-Diagnostik tumorgenetischer Veränderungen	19402	Zuschlag für eine wissenschaftlich ärztliche Beurteilung komplexer krankheitsrelevanter tumorgenetischer Analysen im individuellen Kontext	0	0	0	0	0	0	0	0	0	0	0	0	1	0	0	0	0	0	0	0	0	0	0
III	19	19.4.1	Pauschalen der in-vitro-Diagnostik tumorgenetischer Veränderungen	19403	Laborgrundpauschale Tumorgenetik	0	0	0	0	0	0	0	0	0	0	0	0	1	0	0	0	0	0	0	0	0	0	0

In dieser Pauschalpauschale in Kraft getreten - geändert durch weiteren Beschluss

Bereich	Kapitel	Abschnitt	Abschnitt Bezeichnung	GOP	GOP Bezeichnung	Kernteam			Hinzuziehende Fachärztinnen und Fachärzte																
						Innere Medizin und Hämatologie und Onkologie*	Strahlentherapie	Urologie	Anästhesiologie	Frauenheilkunde und Geburtshilfe	Gefäßchirurgie	Humangenetik	Innere Medizin und Gastroenterologie	Innere Medizin und Kardiologie	Innere Medizin und Nephrologie	Laboratoriumsmedizin	Neurologie	Nuklearmedizin	Pathologie	ärztliche Psychotherapeutin oder ärztlicher Psychotherapeut	Psychologische Psychotherapeutin oder Psychologischer Psychotherapeut	Psychiatrie und Psychotherapie	Psychosomatische Medizin und Psychotherapie	Radiologie	Viszeralchirurgie
III	19	19.4.2	In-vitro-Diagnostik tumorgenetischer Veränderungen	19410	Molekularzytogenetische Charakterisierung chromosomaler Aberrationen an Inter- oder Metaphasen mittels in-situ-Hybridisierung oder Untersuchung auf Mikrodeletionen/-duplikationen	0	0	0	0	0	0	0	0	0	0	0	0	0	1	0	0	0	0	0	0
III	19	19.4.2	In-vitro-Diagnostik tumorgenetischer Veränderungen	19411	Gezielte Untersuchung einer/eines krankheitsrelevanten oder krankheitsauslösenden Translokation/Fusionsgens	0	0	0	0	0	0	0	0	0	0	0	0	0	1	0	0	0	0	0	0
III	21	21.3	Diagnostische und therapeutische Gebührenerordnungspositionen	21220	Gespräch, Beratung, Erörterung, Abklärung (Einzelbehandlung)	0	0	0	0	0	0	0	0	0	0	0	0	0	0	0	0	1	0	0	0
III	21	21.3	Diagnostische und therapeutische Gebührenerordnungspositionen	21221	Psychiatrische Behandlung (Gruppenbehandlung)	0	0	0	0	0	0	0	0	0	0	0	0	0	0	0	0	1	0	0	0
III	24	24.2	Radiologische Konsiliarpauschalen	24211	Konsiliarpauschale - Konsiliarpauschale 6. - 59. Lebensjahr	0	0	0	0	0	0	0	0	0	0	0	0	0	0	0	0	0	1	0	
III	24	24.2	Radiologische Konsiliarpauschalen	24212	Konsiliarpauschale - Konsiliarpauschale ab 60. Lebensjahr	0	0	0	0	0	0	0	0	0	0	0	0	0	0	0	0	0	1	0	
III	25	25.2	Strahlentherapeutische Konsiliarpauschalen	25211	Konsiliarpauschale bei bösartiger Erkrankung	0	1	0	0	0	0	0	0	0	0	0	0	0	0	0	0	0	0	0	0
III	25	25.2	Strahlentherapeutische Konsiliarpauschalen	25214	Konsiliarpauschale nach strahlentherapeutischer Behandlung	0	1	0	0	0	0	0	0	0	0	0	0	0	0	0	0	0	0	0	0
III	25	25.3.1	Weichstrahl- oder Orthovolttherapie	25310	Weichstrahl- oder Orthovolttherapie	0	1	0	0	0	0	0	0	0	0	0	0	0	0	0	0	0	0	0	0
III	25	25.3.2	Hochvolttherapie (mindestens 1 MeV)	25320	Bestrahlung Telekobaltgerät (gut-/bösaartig) oder Linearbeschleuniger (gutartig)	0	1	0	0	0	0	0	0	0	0	0	0	0	0	0	0	0	0	0	0
III	25	25.3.2	Hochvolttherapie (mindestens 1 MeV)	25321	Bestrahlung mit Linearbeschleuniger bei bösartigen Erkrankungen	0	1	0	0	0	0	0	0	0	0	0	0	0	0	0	0	0	0	0	0
III	25	25.3.2	Hochvolttherapie (mindestens 1 MeV)	25322	Zuschlag Bestrahlungsfelder	0	1	0	0	0	0	0	0	0	0	0	0	0	0	0	0	0	0	0	0
III	25	25.3.2	Hochvolttherapie (mindestens 1 MeV)	25323	3-D-Technik, Großfeld-, Halbkörperbestrahlung	0	1	0	0	0	0	0	0	0	0	0	0	0	0	0	0	0	0	0	0
III	25	25.3.3	Brachytherapie	25330	Moulagene- oder Flabtherapie	0	1	0	0	0	0	0	0	0	0	0	0	0	0	0	0	0	0	0	0
III	25	25.3.3	Brachytherapie	25331	Intrakavitäre/Intraluminale Brachytherapie	0	1	0	0	0	0	0	0	0	0	0	0	0	0	0	0	0	0	0	0
III	25	25.3.3	Brachytherapie	25332	Intrakavitäre vaginale Brachytherapie	0	1	0	0	0	0	0	0	0	0	0	0	0	0	0	0	0	0	0	0
III	25	25.3.3	Brachytherapie	25333	Interstitielle Brachytherapie	0	1	0	0	0	0	0	0	0	0	0	0	0	0	0	0	0	0	0	0
III	25	25.3.4	Bestrahlungsplanung	25340	Bestrahlungsplanung I	0	1	0	0	0	0	0	0	0	0	0	0	0	0	0	0	0	0	0	0
III	25	25.3.4	Bestrahlungsplanung	25341	Bestrahlungsplanung II	0	1	0	0	0	0	0	0	0	0	0	0	0	0	0	0	0	0	0	0
III	25	25.3.4	Bestrahlungsplanung	25342	Bestrahlungsplanung III	0	1	0	0	0	0	0	0	0	0	0	0	0	0	0	0	0	0	0	0
III	26	26.2	Urologische Grundpauschalen	26211	Grundpauschale - Grundpauschale 6. - 59. Lebensjahr	0	0	1	0	0	0	0	0	0	0	0	0	0	0	0	0	0	0	0	0
III	26	26.2	Urologische Grundpauschalen	26212	Grundpauschale - Grundpauschale ab 60. Lebensjahr	0	0	1	0	0	0	0	0	0	0	0	0	0	0	0	0	0	0	0	0
III	26	26.3	Diagnostische und therapeutische Gebührenerordnungspositionen	26310	Urethro(zysto)skopie des Mannes oder gemäß den Vorgaben der Allgemeinen Bestimmungen 4.2.1	0	0	1	0	0	0	0	0	0	0	0	0	0	0	0	0	0	0	0	0
III	26	26.3	Diagnostische und therapeutische Gebührenerordnungspositionen	26311	Urethro(-zysto)skopie der Frau oder gemäß den Vorgaben der Allgemeinen Bestimmungen 4.2.1	0	0	1	0	0	0	0	0	0	0	0	0	0	0	0	0	0	0	0	0
III	26	26.3	Diagnostische und therapeutische Gebührenerordnungspositionen	26312	Urethradruckprofilmessung mit fortlaufender Registrierung	0	0	1	0	0	0	0	0	0	0	0	0	0	0	0	0	0	0	0	0

Bereich	Kapitel	Abschnitt	Abschnitt Bezeichnung	GOP	GOP Bezeichnung	Kernteam			Hinzuziehende Fachärztinnen und Fachärzte																	
						Innere Medizin und Hämatologie und Onkologie*	Strahlentherapie	Urologie	Anästhesiologie	Frauenheilkunde und Geburtshilfe	Gefäßchirurgie	Humangenetik	Innere Medizin und Gastroenterologie	Innere Medizin und Kardiologie	Innere Medizin und Nephrologie	Laboratoriumsmedizin	Neurologie	Nuklearmedizin	Pathologie	ärztliche Psychotherapeutin oder ärztlicher Psychotherapeut	Psychologische Psychotherapeutin oder psychologischer Psychotherapeut	Psychiatrie und Psychotherapie	Psychosomatische Medizin und Psychotherapie	Radiologie	Viszeralchirurgie	
III	26	26.3	Diagnostische und therapeutische Gebührenordnungspositionen	26313	Zusatzpauschale: apparative Untersuchung bei Harninkontinenz oder neurogener Blasenentleerungsstörung	0	0	1	0	0	0	0	0	0	0	0	0	0	0	0	0	0	0	0	0	0
III	26	26.3	Diagnostische und therapeutische Gebührenordnungspositionen	26315	Zusatzpauschale: Onkologie	0	0	1	0	0	0	0	0	0	0	0	0	0	0	0	0	0	0	0	0	0
III	26	26.3	Diagnostische und therapeutische Gebührenordnungspositionen	26320	Ausräumung einer Bluttamponade der Harnblase im Zusammenhang mit den Gebührenordnungspositionen 26310 oder 26311	0	0	1	0	0	0	0	0	0	0	0	0	0	0	0	0	0	0	0	0	0
III	26	26.3	Diagnostische und therapeutische Gebührenordnungspositionen	26321	Zuschlag zu den Gebührenordnungspositionen 26310 und 26311 für die Durchführung von (einer) endoskopischen Harnleiter Sondierung(en)	0	0	1	0	0	0	0	0	0	0	0	0	0	0	0	0	0	0	0	0	0
III	26	26.3	Diagnostische und therapeutische Gebührenordnungspositionen	26322	Zuschlag zu den Gebührenordnungspositionen 26310 und 26311 für das Einlegen einer Ureterverweilchiene	0	0	1	0	0	0	0	0	0	0	0	0	0	0	0	0	0	0	0	0	0
III	26	26.3	Diagnostische und therapeutische Gebührenordnungspositionen	26323	Zuschlag zu den Gebührenordnungspositionen 26310 und 26311 für den Wechsel einer Ureterverweilchiene	0	0	1	0	0	0	0	0	0	0	0	0	0	0	0	0	0	0	0	0	0
III	26	26.3	Diagnostische und therapeutische Gebührenordnungspositionen	26324	Zuschlag zu den Gebührenordnungspositionen 26310 und 26311 für die endoskopische Entfernung einer Ureterverweilchiene	0	0	1	0	0	0	0	0	0	0	0	0	0	0	0	0	0	0	0	0	0
III	26	26.3	Diagnostische und therapeutische Gebührenordnungspositionen	26325	Wechsel eines Nierenstielkatheters	0	0	1	0	0	0	0	0	0	0	0	0	0	0	0	0	0	0	0	0	0
III	26	26.3	Diagnostische und therapeutische Gebührenordnungspositionen	26330	Zusatzpauschale: ESWL	0	0	1	0	0	0	0	0	0	0	0	0	0	0	0	0	0	0	0	0	0
III	26	26.3	Diagnostische und therapeutische Gebührenordnungspositionen	26340	Kalibrierung/Bougierung der Harnröhre	0	0	1	0	0	0	0	0	0	0	0	0	0	0	0	0	0	0	0	0	0
III	26	26.3	Diagnostische und therapeutische Gebührenordnungspositionen	26341	Prostatabiopsie	0	0	1	0	0	0	0	0	0	0	0	0	0	0	0	0	0	0	0	0	0
III	26	26.3	Diagnostische und therapeutische Gebührenordnungspositionen	26350	Kleinchirurgischer urologischer Eingriff I	0	0	1	0	0	0	0	0	0	0	0	0	0	0	0	0	0	0	0	0	0
III	26	26.3	Diagnostische und therapeutische Gebührenordnungspositionen	26351	Kleinchirurgischer urologischer Eingriff II	0	0	1	0	0	0	0	0	0	0	0	0	0	0	0	0	0	0	0	0	0
IV	30	30.4	Physikalische Therapie	30400	Massagetherapie	1	0	1	0	0	0	0	0	0	0	0	0	0	0	0	0	0	0	0	0	0
IV	30	30.4	Physikalische Therapie	30401	Intermittierende apparative Kompressionstherapie	1	0	1	0	0	0	0	0	0	0	0	0	0	0	0	0	0	0	0	0	0
IV	30	30.4	Physikalische Therapie	30410	Atemgymnastik (Einzelbehandlung)	1	0	1	0	0	0	0	0	0	0	0	0	0	0	0	0	0	0	0	0	0
IV	30	30.4	Physikalische Therapie	30411	Atemgymnastik (Gruppenbehandlung)	1	0	1	0	0	0	0	0	0	0	0	0	0	0	0	0	0	0	0	0	0
IV	30	30.4	Physikalische Therapie	30420	Krankengymnastik (Einzelbehandlung)	1	0	1	0	0	0	0	0	0	0	0	0	0	0	0	0	0	0	0	0	0
IV	30	30.4	Physikalische Therapie	30421	Krankengymnastik (Gruppenbehandlung)	1	0	1	0	0	0	0	0	0	0	0	0	0	0	0	0	0	0	0	0	0
IV	30	30.6	Proktologie	30600	Zusatzpauschale: Prokto-/Rektoskopie	0	0	0	0	0	0	0	1	0	0	0	0	0	0	0	0	0	0	0	0	1
IV	30	30.6	Proktologie	30601	Zuschlag für die Polypektomie	0	0	0	0	0	0	0	1	0	0	0	0	0	0	0	0	0	0	0	0	1
IV	30	30.7.1	Schmerztherapeutische Versorgung chronisch schmerzkranker Patienten	30700	Grundpauschale: schmerztherapeutischer Patient	1	0	1	1	0	0	0	0	0	0	0	0	0	0	0	0	0	0	0	0	0

Bereich	Kapitel	Abschnitt	Abschnitt Bezeichnung	GOP	GOP Bezeichnung	Kernteam			Hinzuziehende Fachärztinnen und Fachärzte																															
						Innere Medizin und Hämatologie und Onkologie*	Strahlentherapie	Urologie	Anästhesiologie	Frauenheilkunde und Geburtshilfe	Gefäßchirurgie	Humangenetik	Innere Medizin und Gastroenterologie	Innere Medizin und Kardiologie	Innere Medizin und Nephrologie	Labordiagnostik/Pathologie	Neurologie	Nuklearmedizin	Pathologie	ärztliche Psychotherapeutin oder ärztlicher Psychotherapeut	Psychologische Psychotherapeutin oder Psychologischer Psychotherapeut	Psychiatrie und Psychotherapie	Psychosomatische Medizin und Psychotherapie	Radiologie	Viszeralchirurgie															
IV	30	30.7.1	Schmerztherapeutische Versorgung chronisch schmerzkranker Patienten	30702	Zusatzpauschale Schmerztherapie	1	0	1	1	0	0	0	0	0	0	0	0	0	0	0	0	0	0	0	0	0	0	0	0	0	0	0	0	0	0	0				
IV	30	30.7.1	Schmerztherapeutische Versorgung chronisch schmerzkranker Patienten	30706	Teilnahme an einer schmerztherapeutischen Fallkonferenz gemäß § 5 Abs. 3 der Qualitätssicherungsvereinbarung Schmerztherapie	1	0	1	1	0	0	0	0	0	0	0	0	0	0	0	0	0	0	0	0	0	0	0	0	0	0	0	0	0	0	0	0	0		
IV	30	30.7.1	Schmerztherapeutische Versorgung chronisch schmerzkranker Patienten	30708	Beratung und Erörterung und/oder Abklärung im Rahmen der Schmerztherapie	1	0	1	1	0	0	0	0	0	0	0	0	0	0	0	0	0	0	0	0	0	0	0	0	0	0	0	0	0	0	0	0	0	0	0
IV	30	30.7.2	Andere schmerztherapeutische Behandlungen	30710	Infusion von nach der BtM/VV verschreibungspflichtigen Analgetika oder von Lokalanästhetika	1	0	1	1	1	1	0	1	1	1	0	1	0	0	0	0	0	0	0	0	0	0	0	0	0	0	0	0	0	0	0	0	0	1	
IV	30	30.7.2	Andere schmerztherapeutische Behandlungen	30722	Sympathikusblockade am thorakalen oder lumbalen Grenzstrang	1	0	1	1	0	0	0	0	0	0	0	1	0	0	0	0	0	0	0	0	0	0	0	0	0	0	0	0	0	0	0	0	0	0	
IV	30	30.7.2	Andere schmerztherapeutische Behandlungen	30723	Ganglionäre Opioid-Applikation	1	0	1	1	0	0	0	0	0	0	0	1	0	0	0	0	0	0	0	0	0	0	0	0	0	0	0	0	0	0	0	0	0	0	0
IV	30	30.7.2	Andere schmerztherapeutische Behandlungen	30724	Spinalnerven-Analgesie und Analgesie der Rami communicantes an den Foramina intervertebralia	1	0	1	1	0	0	0	0	0	0	0	1	0	0	0	0	0	0	0	0	0	0	0	0	0	0	0	0	0	0	0	0	0	0	0
IV	30	30.7.2	Andere schmerztherapeutische Behandlungen	30731	Plexusanalgesie, Spinal- oder Periduralanalgesie	1	0	1	0	0	0	0	0	0	0	0	1	0	0	0	0	0	0	0	0	0	0	0	0	0	0	0	0	0	0	0	0	0	0	0
IV	30	30.7.2	Andere schmerztherapeutische Behandlungen	30740	Überprüfung eines zur Langzeitanalgesie angelegten Plexus-, Peridural- oder Spinalkatheters oder Funktionskontrolle und/oder Wiederauffüllung einer Medikamentenpumpe und/oder eines programmierbaren Stimulationsgerätes	1	0	1	0	0	0	0	0	0	0	0	1	0	0	0	0	0	0	0	0	0	0	0	0	0	0	0	0	0	0	0	0	0	0	0
IV	30	30.7.2	Andere schmerztherapeutische Behandlungen	30750	Erstprogrammierung einer externen Medikamentenpumpe zur Langzeitanalgesie	1	0	1	1	0	0	0	0	0	0	0	0	0	0	0	0	0	0	0	0	0	0	0	0	0	0	0	0	0	0	0	0	0	0	0
IV	30	30.7.2	Andere schmerztherapeutische Behandlungen	30760	Dokumentierte Überwachung im Anschluss an die Gebührenordnungspositionen 30710, 30721, 30722, 30724 und 30730	1	0	1	1	1	1	0	1	1	1	0	1	0	0	0	0	0	0	0	0	0	0	0	0	0	0	0	0	0	0	0	0	0	0	1
IV	32	32.2.1	Basisuntersuchungen	32030	Orientierende Untersuchung	1	1	1	0	0	0	0	0	0	0	1	0	0	0	0	0	0	0	0	0	0	0	0	0	0	0	0	0	0	0	0	0	0	0	0
IV	32	32.2.1	Basisuntersuchungen	32031	Harn-Mikroskopie	1	1	1	0	0	0	0	0	0	0	1	0	0	0	0	0	0	0	0	0	0	0	0	0	0	0	0	0	0	0	0	0	0	0	0
IV	32	32.2.1	Basisuntersuchungen	32032	pH-Wert	1	1	1	0	0	0	0	0	0	0	1	0	0	0	0	0	0	0	0	0	0	0	0	0	0	0	0	0	0	0	0	0	0	0	0
IV	32	32.2.1	Basisuntersuchungen	32033	Harnstreifenfest	1	1	1	0	0	0	0	0	0	0	1	0	0	0	0	0	0	0	0	0	0	0	0	0	0	0	0	0	0	0	0	0	0	0	0
IV	32	32.2.1	Basisuntersuchungen	32035	Quantitative Bestimmung mit physikalischer oder chemischer Messung oder Zellzählung, gilt für die Gebührenordnungspositionen 32035 bis 32039 - Erythrozytenzählung	1	1	1	0	0	0	0	0	0	0	1	0	0	0	0	0	0	0	0	0	0	0	0	0	0	0	0	0	0	0	0	0	0	0	0
IV	32	32.2.1	Basisuntersuchungen	32036	Quantitative Bestimmung mit physikalischer oder chemischer Messung oder Zellzählung, gilt für die Gebührenordnungspositionen 32035 bis 32039 - Leukozytenzählung	1	1	1	0	0	0	0	0	0	0	1	0	0	0	0	0	0	0	0	0	0	0	0	0	0	0	0	0	0	0	0	0	0	0	0
IV	32	32.2.1	Basisuntersuchungen	32037	Quantitative Bestimmung mit physikalischer oder chemischer Messung oder Zellzählung, gilt für die Gebührenordnungspositionen 32035 bis 32039 - Thrombozytenzählung	1	1	1	0	0	0	0	0	0	0	1	0	0	0	0	0	0	0	0	0	0	0	0	0	0	0	0	0	0	0	0	0	0	0	0

Bereich	Kapitel	Abschnitt	Abschnitt Bezeichnung	GOP	GOP Bezeichnung	Kernteam			Hinzuzuziehende Fachärztinnen und Fachärzte																															
						Innere Medizin und Hämatologie und Onkologie*	Strahlentherapie	Urologie	Anästhesiologie	Frauenheilkunde und Geburtshilfe	Gefäßchirurgie	Humangenetik	Innere Medizin und Gastroenterologie	Innere Medizin und Kardiologie	Innere Medizin und Nephrologie	Laboratoriumsmedizin	Neurologie	Nuklearmedizin	Pathologie	ärztliche Psychotherapeutin oder ärztlicher Psychotherapeut	Psychologische Psychotherapeutin oder Psychologischer Psychotherapeut	Psychiatrie und Psychotherapie	Psychosomatische Medizin und Psychotherapie	Radiologie	Viszeralchirurgie															
IV	32	32.2.1	Basisuntersuchungen	32038	Quantitative Bestimmung mit physikalischer oder chemischer Messung oder Zellzählung, gilt für die Gebührenordnungspositionen 32035 bis 32039 - Hämoglobin	1	1	1	0	0	0	0	0	0	0	0	1	0	0	0	0	0	0	0	0	0	0	0	0	0	0	0	0	0	0	0				
IV	32	32.2.1	Basisuntersuchungen	32039	Quantitative Bestimmung mit physikalischer oder chemischer Messung oder Zellzählung, gilt für die Gebührenordnungspositionen 32035 bis 32039 - Hämatokrit	1	1	1	0	0	0	0	0	0	0	0	1	0	0	0	0	0	0	0	0	0	0	0	0	0	0	0	0	0	0	0	0			
IV	32	32.2.1	Basisuntersuchungen	32042	BSG	1	1	1	0	0	0	0	0	0	0	0	1	0	0	0	0	0	0	0	0	0	0	0	0	0	0	0	0	0	0	0	0	0		
IV	32	32.2.2	Mikroskopische Untersuchungen	32045	Mikroskopische Untersuchung eines Körpermaterials	1	1	1	0	0	0	0	0	0	0	0	1	0	0	0	0	0	0	0	0	0	0	0	0	0	0	0	0	0	0	0	0	0	0	
IV	32	32.2.2	Mikroskopische Untersuchungen	32047	Mikroskopische Untersuchung eines Körpermaterials nach differenzierender Färbung, ggf. einschl. Zellzählung, gilt für die Gebührenordnungspositionen 32031 bis 32035 - Retikulozytenzählung	1	1	1	0	0	0	0	0	0	0	1	0	0	0	0	0	0	0	0	0	0	0	0	0	0	0	0	0	0	0	0	0	0	0	
IV	32	32.2.2	Mikroskopische Untersuchungen	32050	Mikroskopische Untersuchung eines Körpermaterials nach differenzierender Färbung, ggf. einschl. Zellzählung, gilt für die Gebührenordnungspositionen 32031 bis 32035 - Mikroskopische Untersuchung nach Gram-Färbung	1	1	1	0	0	0	0	0	0	0	1	0	0	0	0	0	0	0	0	0	0	0	0	0	0	0	0	0	0	0	0	0	0	0	
IV	32	32.2.2	Mikroskopische Untersuchungen	32051	Differenzial-Blutbild	1	1	1	0	0	0	0	0	0	0	0	1	0	0	0	0	0	0	0	0	0	0	0	0	0	0	0	0	0	0	0	0	0	0	0
IV	32	32.2.2	Mikroskopische Untersuchungen	32052	Bestandteile im Sammelharn, quantitativ	1	1	1	0	0	0	0	0	0	0	0	1	0	0	0	0	0	0	0	0	0	0	0	0	0	0	0	0	0	0	0	0	0	0	0
IV	32	32.2.3	Physikalische oder chemische Untersuchungen	32055	Konzentrationsbestimmung eines Arzneimittels	1	1	1	0	0	0	0	0	0	0	0	1	0	0	0	0	0	0	0	0	0	0	0	0	0	0	0	0	0	0	0	0	0	0	0
IV	32	32.2.3	Physikalische oder chemische Untersuchungen	32056	Quantitative Bestimmung von Substraten, Enzymaktivitäten oder Elektrolyten, auch mittels trägergebundener (vorportionierter) Reagenzien, gilt für die Gebührenordnungspositionen 32041 bis 32073 - Gesamteiweiß	1	1	1	0	0	0	0	0	0	0	1	0	0	0	0	0	0	0	0	0	0	0	0	0	0	0	0	0	0	0	0	0	0	0	0
IV	32	32.2.3	Physikalische oder chemische Untersuchungen	32057	Quantitative Bestimmung von Substraten, Enzymaktivitäten oder Elektrolyten, auch mittels trägergebundener (vorportionierter) Reagenzien, gilt für die Gebührenordnungspositionen 32041 bis 32073 - Glukose	1	1	1	0	0	0	0	0	0	0	1	0	0	0	0	0	0	0	0	0	0	0	0	0	0	0	0	0	0	0	0	0	0	0	0
IV	32	32.2.3	Physikalische oder chemische Untersuchungen	32058	Quantitative Bestimmung von Substraten, Enzymaktivitäten oder Elektrolyten, auch mittels trägergebundener (vorportionierter) Reagenzien, gilt für die Gebührenordnungspositionen 32041 bis 32073 - Bilirubin gesamt	1	1	1	0	0	0	0	0	0	0	1	0	0	0	0	0	0	0	0	0	0	0	0	0	0	0	0	0	0	0	0	0	0	0	0

In dieser Formungschicht im Kraft getreten - geändert durch weiteren Beschluss



Bereich	Kapitel	Abschnitt	Abschnitt Bezeichnung	GOP	GOP Bezeichnung	Kernteam			Hinzuziehende Fachärztinnen und Fachärzte																												
						Innere Medizin und Hämatologie und Onkologie*	Strahlentherapie	Urologie	Anästhesiologie	Frauenheilkunde und Geburtshilfe	Gefäßchirurgie	Humangenetik	Innere Medizin und Gastroenterologie	Innere Medizin und Kardiologie	Innere Medizin und Nephrologie	Labordiagnostik	Neurologie	Nuklearmedizin	Pathologie	ärztliche Psychotherapeutin oder ärztlicher Psychotherapeut	Psychologische Psychotherapeutin oder psychologischer Psychotherapeut	Psychiatrie und Psychotherapie	Psychosomatische Medizin und Psychotherapie	Radiologie	Viszeralchirurgie												
IV	32	32.2.3	Physikalische oder chemische Untersuchungen	32059	Quantitative Bestimmung von Substraten, Enzymaktivitäten oder Elektrolyten, auch mittels trägergebundener (vorportionierter) Reagenzien, gilt für die Gebührenordnungspositionen 32041 bis 32073 - Bilirubin direkt	1	1	1	0	0	0	0	0	0	0	1	0	0	0	0	0	0	0	0	0	0	0	0	0	0	0	0					
IV	32	32.2.3	Physikalische oder chemische Untersuchungen	32060	Quantitative Bestimmung von Substraten, Enzymaktivitäten oder Elektrolyten, auch mittels trägergebundener (vorportionierter) Reagenzien, gilt für die Gebührenordnungspositionen 32041 bis 32073 - Cholesterin gesamt	1	1	1	0	0	0	0	0	0	0	1	0	0	0	0	0	0	0	0	0	0	0	0	0	0	0	0	0				
IV	32	32.2.3	Physikalische oder chemische Untersuchungen	32061	Quantitative Bestimmung von Substraten, Enzymaktivitäten oder Elektrolyten, auch mittels trägergebundener (vorportionierter) Reagenzien, gilt für die Gebührenordnungspositionen 32041 bis 32073 - HDL-Cholesterin	1	1	1	0	0	0	0	0	0	0	1	0	0	0	0	0	0	0	0	0	0	0	0	0	0	0	0	0	0			
IV	32	32.2.3	Physikalische oder chemische Untersuchungen	32062	Quantitative Bestimmung von Substraten, Enzymaktivitäten oder Elektrolyten, auch mittels trägergebundener (vorportionierter) Reagenzien, gilt für die Gebührenordnungspositionen 32041 bis 32073 - LDL-Cholesterin	1	1	1	0	0	0	0	0	0	0	1	0	0	0	0	0	0	0	0	0	0	0	0	0	0	0	0	0	0	0		
IV	32	32.2.3	Physikalische oder chemische Untersuchungen	32063	Quantitative Bestimmung von Substraten, Enzymaktivitäten oder Elektrolyten, auch mittels trägergebundener (vorportionierter) Reagenzien, gilt für die Gebührenordnungspositionen 32041 bis 32073 - Triglyceride	1	1	1	0	0	0	0	0	0	0	1	0	0	0	0	0	0	0	0	0	0	0	0	0	0	0	0	0	0	0	0	
IV	32	32.2.3	Physikalische oder chemische Untersuchungen	32064	Quantitative Bestimmung von Substraten, Enzymaktivitäten oder Elektrolyten, auch mittels trägergebundener (vorportionierter) Reagenzien, gilt für die Gebührenordnungspositionen 32041 bis 32073 - Harnsäure	1	1	1	0	0	0	0	0	0	0	1	0	0	0	0	0	0	0	0	0	0	0	0	0	0	0	0	0	0	0	0	
IV	32	32.2.3	Physikalische oder chemische Untersuchungen	32065	Quantitative Bestimmung von Substraten, Enzymaktivitäten oder Elektrolyten, auch mittels trägergebundener (vorportionierter) Reagenzien, gilt für die Gebührenordnungspositionen 32041 bis 32073 - Harnstoff	1	1	1	0	0	0	0	0	0	0	1	0	0	0	0	0	0	0	0	0	0	0	0	0	0	0	0	0	0	0	0	
IV	32	32.2.3	Physikalische oder chemische Untersuchungen	32066	Quantitative Bestimmung von Substraten, Enzymaktivitäten oder Elektrolyten, auch mittels trägergebundener (vorportionierter) Reagenzien, gilt für die Gebührenordnungspositionen 32041 bis 32073 - Kreatinin (Jaffe-Methode)	1	1	1	0	0	0	0	0	0	0	1	0	0	0	0	0	0	0	0	0	0	0	0	0	0	0	0	0	0	0	0	0

In dieser Form nicht im Kraft getreten - geändert durch weiteren Beschluss

Bereich	Kapitel	Abschnitt	Abschnitt Bezeichnung	GOP	GOP Bezeichnung	Kernteam			Hinzuziehende Fachärztinnen und Fachärzte																					
						Innere Medizin und Hämatologie und Onkologie*	Strahlentherapie	Urologie	Anästhesiologie	Frauenheilkunde und Geburtshilfe	Gefäßchirurgie	Humangenetik	Innere Medizin und Gastroenterologie	Innere Medizin und Kardiologie	Innere Medizin und Nephrologie	Laboratoriumsmedizin	Neurologie	Nuklearmedizin	Pathologie	ärztliche Psychotherapeutin oder ärztlicher Psychotherapeut	Psychologische Psychotherapeutin oder psychologischer Psychotherapeut	Psychiatrie und Psychotherapie	Psychosomatische Medizin und Psychotherapie	Radiologie	Viszeralchirurgie					
IV	32	32.2.3	Physikalische oder chemische Untersuchungen	32067	Quantitative Bestimmung von Substraten, Enzymaktivitäten oder Elektrolyten, auch mittels trägergebundener (vorportionierter) Reagenzien, gilt für die Gebührenordnungspositionen 32041 bis 32073 - Kreatinin, enzymatisch	1	1	1	0	0	0	0	0	0	0	0	0	0	0	0	0	0	0	0	0	0	0	0	0	
IV	32	32.2.3	Physikalische oder chemische Untersuchungen	32068	Quantitative Bestimmung von Substraten, Enzymaktivitäten oder Elektrolyten, auch mittels trägergebundener (vorportionierter) Reagenzien, gilt für die Gebührenordnungspositionen 32041 bis 32073 - Alkalische Phosphatase	1	1	1	0	0	0	0	0	0	0	0	0	0	0	0	0	0	0	0	0	0	0	0	0	
IV	32	32.2.3	Physikalische oder chemische Untersuchungen	32069	Quantitative Bestimmung von Substraten, Enzymaktivitäten oder Elektrolyten, auch mittels trägergebundener (vorportionierter) Reagenzien, gilt für die Gebührenordnungspositionen 32041 bis 32073 - GOT	1	1	1	0	0	0	0	0	0	0	0	0	0	0	0	0	0	0	0	0	0	0	0	0	
IV	32	32.2.3	Physikalische oder chemische Untersuchungen	32070	Quantitative Bestimmung von Substraten, Enzymaktivitäten oder Elektrolyten, auch mittels trägergebundener (vorportionierter) Reagenzien, gilt für die Gebührenordnungspositionen 32041 bis 32073 - GPT	1	1	1	0	0	0	0	0	0	0	0	0	0	0	0	0	0	0	0	0	0	0	0	0	0
IV	32	32.2.3	Physikalische oder chemische Untersuchungen	32071	Quantitative Bestimmung von Substraten, Enzymaktivitäten oder Elektrolyten, auch mittels trägergebundener (vorportionierter) Reagenzien, gilt für die Gebührenordnungspositionen 32041 bis 32073 - Gamma-GT	1	1	1	0	0	0	0	0	0	0	0	0	0	0	0	0	0	0	0	0	0	0	0	0	0
IV	32	32.2.3	Physikalische oder chemische Untersuchungen	32072	Quantitative Bestimmung von Substraten, Enzymaktivitäten oder Elektrolyten, auch mittels trägergebundener (vorportionierter) Reagenzien, gilt für die Gebührenordnungspositionen 32041 bis 32073 - Alpha-Amylase	1	1	1	0	0	0	0	0	0	0	0	0	0	0	0	0	0	0	0	0	0	0	0	0	0
IV	32	32.2.3	Physikalische oder chemische Untersuchungen	32073	Quantitative Bestimmung von Substraten, Enzymaktivitäten oder Elektrolyten, auch mittels trägergebundener (vorportionierter) Reagenzien, gilt für die Gebührenordnungspositionen 32041 bis 32073 - Lipase	1	1	1	0	0	0	0	0	0	0	0	0	0	0	0	0	0	0	0	0	0	0	0	0	0
IV	32	32.2.3	Physikalische oder chemische Untersuchungen	32074	Quantitative Bestimmung von Substraten, Enzymaktivitäten oder Elektrolyten, auch mittels trägergebundener (vorportionierter) Reagenzien, gilt für die Gebührenordnungspositionen 32041 bis 32073 - Creatininase (CK)	1	1	1	0	0	0	0	0	0	0	0	0	0	0	0	0	0	0	0	0	0	0	0	0	0

Bereich	Kapitel	Abschnitt	Abschnitt Bezeichnung	GOP	GOP Bezeichnung	Kernteam			Hinzuziehende Fachärztinnen und Fachärzte																	
						Innere Medizin und Hämatologie und Onkologie*	Strahlentherapie	Urologie	Anästhesiologie	Frauenheilkunde und Geburtshilfe	Gefäßchirurgie	Humangenetik	Innere Medizin und Gastroenterologie	Innere Medizin und Kardiologie	Innere Medizin und Nephrologie	Laboratoriumsmedizin	Neurologie	Nuklearmedizin	Pathologie	ärztliche Psychotherapeutin oder ärztlicher Psychotherapeut	Psychologische Psychotherapeutin oder psychologischer Psychotherapeut	Psychiatrie und Psychotherapie	Psychosomatische Medizin und Psychotherapie	Radiologie	Viszeralchirurgie	
IV	32	32.2.3	Physikalische oder chemische Untersuchungen	32075	Quantitative Bestimmung von Substraten, Enzymaktivitäten oder Elektrolyten, auch mittels trägergebundener (vorportionierter) Reagenzien, gilt für die Gebührenordnungspositionen 32041 bis 32073 - LDH	1	1	1	0	0	0	0	0	0	0	1	0	0	0	0	0	0	0	0	0	0
IV	32	32.2.3	Physikalische oder chemische Untersuchungen	32076	Quantitative Bestimmung von Substraten, Enzymaktivitäten oder Elektrolyten, auch mittels trägergebundener (vorportionierter) Reagenzien, gilt für die Gebührenordnungspositionen 32041 bis 32073 - GLDH	1	1	1	0	0	0	0	0	0	1	0	0	0	0	0	0	0	0	0	0	0
IV	32	32.2.3	Physikalische oder chemische Untersuchungen	32077	Quantitative Bestimmung von Substraten, Enzymaktivitäten oder Elektrolyten, auch mittels trägergebundener (vorportionierter) Reagenzien, gilt für die Gebührenordnungspositionen 32041 bis 32073 - HBDH	1	1	1	0	0	0	0	0	0	1	0	0	0	0	0	0	0	0	0	0	0
IV	32	32.2.3	Physikalische oder chemische Untersuchungen	32078	Quantitative Bestimmung von Substraten, Enzymaktivitäten oder Elektrolyten, auch mittels trägergebundener (vorportionierter) Reagenzien, gilt für die Gebührenordnungspositionen 32041 bis 32073 - Cholinesterase	1	1	1	0	0	0	0	0	0	1	0	0	0	0	0	0	0	0	0	0	0
IV	32	32.2.3	Physikalische oder chemische Untersuchungen	32079	Quantitative Bestimmung von Substraten, Enzymaktivitäten oder Elektrolyten, auch mittels trägergebundener (vorportionierter) Reagenzien, gilt für die Gebührenordnungspositionen 32041 bis 32073 - Saure Phosphatase	1	1	1	0	0	0	0	0	0	1	0	0	0	0	0	0	0	0	0	0	0
IV	32	32.2.3	Physikalische oder chemische Untersuchungen	32081	Quantitative Bestimmung von Substraten, Enzymaktivitäten oder Elektrolyten, auch mittels trägergebundener (vorportionierter) Reagenzien, gilt für die Gebührenordnungspositionen 32041 bis 32073 - Kalium	1	1	1	0	0	0	0	0	0	1	0	0	0	0	0	0	0	0	0	0	0
IV	32	32.2.3	Physikalische oder chemische Untersuchungen	32082	Quantitative Bestimmung von Substraten, Enzymaktivitäten oder Elektrolyten, auch mittels trägergebundener (vorportionierter) Reagenzien, gilt für die Gebührenordnungspositionen 32041 bis 32073 - Calcium	1	1	1	0	0	0	0	0	0	1	0	0	0	0	0	0	0	0	0	0	0
IV	32	32.2.3	Physikalische oder chemische Untersuchungen	32083	Quantitative Bestimmung von Substraten, Enzymaktivitäten oder Elektrolyten, auch mittels trägergebundener (vorportionierter) Reagenzien, gilt für die Gebührenordnungspositionen 32041 bis 32073 - Natrium	1	1	1	0	0	0	0	0	0	1	0	0	0	0	0	0	0	0	0	0	0

In dieser Fassung steht im Kraft getreten - geändert durch weiteren Beschluss

Bereich	Kapitel	Abschnitt	Abschnitt Bezeichnung	GOP	GOP Bezeichnung	Kernteam			Hinzuziehende Fachärztinnen und Fachärzte																																	
						Innere Medizin und Hämatologie und Onkologie*	Strahlentherapie	Urologie	Anästhesiologie	Frauenheilkunde und Geburtshilfe	Gefäßchirurgie	Humangenetik	Innere Medizin und Gastroenterologie	Innere Medizin und Kardiologie	Innere Medizin und Nephrologie	Laboratoriumsmedizin	Neurologie	Nuklearmedizin	Pathologie	ärztliche Psychotherapeutin oder ärztlicher Psychotherapeut	Psychologische Psychotherapeutin oder psychologischer Psychotherapeut	Psychiatrie und Psychotherapie	Psychosomatische Medizin und Psychotherapie	Radiologie	Viszeralchirurgie																	
IV	32	32.2.3	Physikalische oder chemische Untersuchungen	32084	Quantitative Bestimmung von Substraten, Enzymaktivitäten oder Elektrolyten, auch mittels trägergebundener (vorportionierter) Reagenzien, gilt für die Gebührenordnungspositionen 32041 bis 32073 - Chlorid	1	1	1	0	0	0	0	0	0	0	1	0	0	0	0	0	0	0	0	0	0	0	0	0	0	0	0	0	0	0							
IV	32	32.2.3	Physikalische oder chemische Untersuchungen	32085	Quantitative Bestimmung von Substraten, Enzymaktivitäten oder Elektrolyten, auch mittels trägergebundener (vorportionierter) Reagenzien, gilt für die Gebührenordnungspositionen 32041 bis 32073 - Eisen	1	1	1	0	0	0	0	0	0	0	1	0	0	0	0	0	0	0	0	0	0	0	0	0	0	0	0	0	0	0	0	0					
IV	32	32.2.3	Physikalische oder chemische Untersuchungen	32086	Quantitative Bestimmung von Substraten, Enzymaktivitäten oder Elektrolyten, auch mittels trägergebundener (vorportionierter) Reagenzien, gilt für die Gebührenordnungspositionen 32041 bis 32073 - Phosphor anorganisch	1	1	1	0	0	0	0	0	0	0	1	0	0	0	0	0	0	0	0	0	0	0	0	0	0	0	0	0	0	0	0	0	0				
IV	32	32.2.3	Physikalische oder chemische Untersuchungen	32087	Quantitative Bestimmung von Substraten, Enzymaktivitäten oder Elektrolyten, auch mittels trägergebundener (vorportionierter) Reagenzien, gilt für die Gebührenordnungspositionen 32041 bis 32073 - Lithium	1	1	1	0	0	0	0	0	0	0	1	0	0	0	0	0	0	0	0	0	0	0	0	0	0	0	0	0	0	0	0	0	0	0			
IV	32	32.2.3	Physikalische oder chemische Untersuchungen	32089	Zuschlag Trägergebundene Reagenzien	1	1	1	0	0	0	0	0	0	0	1	0	0	0	0	0	0	0	0	0	0	0	0	0	0	0	0	0	0	0	0	0	0	0			
IV	32	32.2.3	Physikalische oder chemische Untersuchungen	32092	Quantitative Bestimmung - CK-MB	1	1	1	0	0	0	0	0	0	0	1	0	0	0	0	0	0	0	0	0	0	0	0	0	0	0	0	0	0	0	0	0	0	0	0		
IV	32	32.2.3	Physikalische oder chemische Untersuchungen	32094	Quantitative Bestimmung - HbA1, HbA1c	1	1	1	0	0	0	0	0	0	0	1	0	0	0	0	0	0	0	0	0	0	0	0	0	0	0	0	0	0	0	0	0	0	0	0		
IV	32	32.2.3	Physikalische oder chemische Untersuchungen	32097	Quantitative Bestimmung mittels Immunoassay, - Untersuchung des/der natriuretischen Peptides/Peptide BNP und/oder NT-Pro-BNP und/oder MR-Pro-ANP	1	1	1	0	0	0	0	0	0	0	1	0	0	0	0	0	0	0	0	0	0	0	0	0	0	0	0	0	0	0	0	0	0	0	0		
IV	32	32.2.3	Physikalische oder chemische Untersuchungen	32101	Quantitative Bestimmung mittels Immunoassay, - TSH	1	1	1	0	0	0	0	0	0	0	1	0	0	0	0	0	0	0	0	0	0	0	0	0	0	0	0	0	0	0	0	0	0	0	0	0	
IV	32	32.2.3	Physikalische oder chemische Untersuchungen	32103	Quantitative immunochemische Bestimmung im Serum, gilt für die Gebührenordnungspositionen 32090 bis 32093 - IgA	1	1	1	0	0	0	0	0	0	0	1	0	0	0	0	0	0	0	0	0	0	0	0	0	0	0	0	0	0	0	0	0	0	0	0	0	
IV	32	32.2.3	Physikalische oder chemische Untersuchungen	32104	Quantitative immunochemische Bestimmung im Serum, gilt für die Gebührenordnungspositionen 32090 bis 32093 - IgG	1	1	1	0	0	0	0	0	0	0	1	0	0	0	0	0	0	0	0	0	0	0	0	0	0	0	0	0	0	0	0	0	0	0	0	0	
IV	32	32.2.3	Physikalische oder chemische Untersuchungen	32105	Quantitative immunochemische Bestimmung im Serum, gilt für die Gebührenordnungspositionen 32090 bis 32093 - IgM	1	1	1	0	0	0	0	0	0	0	1	0	0	0	0	0	0	0	0	0	0	0	0	0	0	0	0	0	0	0	0	0	0	0	0	0	0
IV	32	32.2.3	Physikalische oder chemische Untersuchungen	32106	Quantitative immunochemische Bestimmung im Serum, gilt für die Gebührenordnungspositionen 32090 bis 32093 - Transferrin	1	1	1	0	0	0	0	0	0	0	1	0	0	0	0	0	0	0	0	0	0	0	0	0	0	0	0	0	0	0	0	0	0	0	0	0	0
IV	32	32.2.3	Physikalische oder chemische Untersuchungen	32107	Serum-Elektrophorese	1	1	1	0	0	0	0	0	0	0	1	0	0	0	0	0	0	0	0	0	0	0	0	0	0	0	0	0	0	0	0	0	0	0	0	0	0

Bereich	Kapitel	Abschnitt	Abschnitt Bezeichnung	GOP	GOP Bezeichnung	Kernteam			Hinzuziehende Fachärztinnen und Fachärzte																			
						innere Medizin und Hämatologie und Onkologie*	Strahlentherapie	Urologie	Anästhesiologie	Frauenheilkunde und Geburtshilfe	Gefäßchirurgie	Humangenetik	innere Medizin und Gastroenterologie	innere Medizin und Kardiologie	innere Medizin und Nephrologie	Laboratoriumsmedizin	Neurologie	Nuklearmedizin	Pathologie	ärztliche Psychotherapeutin oder ärztlicher Psychotherapeut	Psychologische Psychotherapeutin oder Psychologischer Psychotherapeut	Psychiatrie und Psychotherapie	Psychosomatische Medizin und Psychotherapie	Radiologie	Viszeralchirurgie			
IV	32	32.2.4	Gerinnungsuntersuchungen	32110	Untersuchungen zur Abklärung einer plasmatischen Gerinnungsstörung oder zur Verlaufskontrolle bei Antikoagulantientherapie, gilt für die Gebührenordnungspositionen 32100 bis 32107 - Blutungszeit (standardisiert)	1	1	1	0	0	0	0	0	0	0	0	0	0	0	0	0	0	0	0	0	0	0	
IV	32	32.2.4	Gerinnungsuntersuchungen	32111	Untersuchungen zur Abklärung einer plasmatischen Gerinnungsstörung oder zur Verlaufskontrolle bei Antikoagulantientherapie, gilt für die Gebührenordnungspositionen 32100 bis 32107 - Rekalzifizierungszeit	1	1	1	0	0	0	0	0	0	0	1	0	0	0	0	0	0	0	0	0	0	0	0
IV	32	32.2.4	Gerinnungsuntersuchungen	32112	Untersuchungen zur Abklärung einer plasmatischen Gerinnungsstörung oder zur Verlaufskontrolle bei Antikoagulantientherapie, gilt für die Gebührenordnungspositionen 32100 bis 32107 - PTT	1	1	1	0	0	0	0	0	0	0	1	0	0	0	0	0	0	0	0	0	0	0	0
IV	32	32.2.4	Gerinnungsuntersuchungen	32113	Untersuchungen zur Abklärung einer plasmatischen Gerinnungsstörung oder zur Verlaufskontrolle bei Antikoagulantientherapie, gilt für die Gebührenordnungspositionen 32100 bis 32107 - Quick-Wert, Plasma	1	1	1	0	0	0	0	0	0	0	1	0	0	0	0	0	0	0	0	0	0	0	0
IV	32	32.2.4	Gerinnungsuntersuchungen	32114	Untersuchungen zur Abklärung einer plasmatischen Gerinnungsstörung oder zur Verlaufskontrolle bei Antikoagulantientherapie, gilt für die Gebührenordnungspositionen 32100 bis 32107 - Quick-Wert, Kapillarblut	1	1	1	0	0	0	0	0	0	0	1	0	0	0	0	0	0	0	0	0	0	0	0
IV	32	32.2.4	Gerinnungsuntersuchungen	32115	Untersuchungen zur Abklärung einer plasmatischen Gerinnungsstörung oder zur Verlaufskontrolle bei Antikoagulantientherapie, gilt für die Gebührenordnungspositionen 32100 bis 32107 - Thrombinzeit	1	1	1	0	0	0	0	0	0	0	1	0	0	0	0	0	0	0	0	0	0	0	0
IV	32	32.2.4	Gerinnungsuntersuchungen	32116	Untersuchungen zur Abklärung einer plasmatischen Gerinnungsstörung oder zur Verlaufskontrolle bei Antikoagulantientherapie, gilt für die Gebührenordnungspositionen 32100 bis 32107 - Fibrinogen	1	1	1	0	0	0	0	0	0	0	1	0	0	0	0	0	0	0	0	0	0	0	0
IV	32	32.2.4	Gerinnungsuntersuchungen	32117	Untersuchungen zur Abklärung einer plasmatischen Gerinnungsstörung oder zur Verlaufskontrolle bei Antikoagulantientherapie, gilt für die Gebührenordnungspositionen 32100 bis 32107 - Fibrinmonomere, Spaltprodukte (qualitativ)	1	1	1	0	0	0	0	0	0	0	1	0	0	0	0	0	0	0	0	0	0	0	0
IV	32	32.2.5	Funktions- und Komplexuntersuchungen	32120	Mechanisiertes Blutbild, Retikulozytenzählung	1	1	1	0	0	0	0	0	0	0	1	0	0	0	0	0	0	0	0	0	0	0	0
IV	32	32.2.5	Funktions- und Komplexuntersuchungen	32121	Mechanisierte Leukozytendifferenzierung	1	1	1	0	0	0	0	0	0	0	1	0	0	0	0	0	0	0	0	0	0	0	0
IV	32	32.2.5	Funktions- und Komplexuntersuchungen	32122	Mechanisierter vollständiger Blutstatus	1	1	1	0	0	0	0	0	0	0	1	0	0	0	0	0	0	0	0	0	0	0	0

In diesem Dokument ist in Kraft getreten – geändert durch weiteren Beschluss

Bereich	Kapitel	Abschnitt	Abschnitt Bezeichnung	GOP	GOP Bezeichnung	Kernteam			Hinzuziehende Fachärztinnen und Fachärzte																			
						Innere Medizin und Hämatologie und Onkologie*	Strahlentherapie	Urologie	Anästhesiologie	Frauenheilkunde und Geburtshilfe	Gefäßchirurgie	Humangenetik	Innere Medizin und Gastroenterologie	Innere Medizin und Kardiologie	Innere Medizin und Nephrologie	Laboratoriumsmedizin	Neurologie	Nuklearmedizin	Pathologie	ärztliche Psychotherapeutin oder ärztlicher Psychotherapeut	Psychologische Psychotherapeutin oder Psychologischer Psychotherapeut	Psychiatrie und Psychotherapie	Psychosomatische Medizin und Psychotherapie	Radiologie	Viszeralchirurgie			
IV	32	32.2.5	Funktions- und Komplexuntersuchungen	32123	Zuschlag bei nachfolgender mikroskopischer Differenzierung	1	1	1	0	0	0	0	0	0	0	0	0	0	0	0	0	0	0	0	0	0	0	
IV	32	32.2.5	Funktions- und Komplexuntersuchungen	32124	Endogene Kreatinin-clearance	1	1	1	0	0	0	0	0	0	0	0	1	0	0	0	0	0	0	0	0	0	0	0
IV	32	32.2.6	Immunologische Untersuchungen und Untersuchungen auf Drogen	32128	Immunologischer oder gleichwertiger chemischer Nachweis, ggf. einschl. mehrerer Probenverdünnungen, gilt für die Gebührenordnungspositionen 32120 bis 32128 - CRP	1	1	1	0	0	0	0	0	0	0	1	0	0	0	0	0	0	0	0	0	0	0	0
IV	32	32.2.6	Immunologische Untersuchungen und Untersuchungen auf Drogen	32130	Immunologischer oder gleichwertiger chemischer Nachweis, ggf. einschl. mehrerer Probenverdünnungen, gilt für die Gebührenordnungspositionen 32120 bis 32128 - Streptolysin O-Antikörper	1	1	1	0	0	0	0	0	0	0	1	0	0	0	0	0	0	0	0	0	0	0	0
IV	32	32.2.6	Immunologische Untersuchungen und Untersuchungen auf Drogen	32132	Immunologischer oder gleichwertiger chemischer Nachweis, ggf. einschl. mehrerer Probenverdünnungen, gilt für die Gebührenordnungspositionen 32120 bis 32128 - Schwangerschaftsnachweis	1	1	1	0	0	0	0	0	0	0	1	0	0	0	0	0	0	0	0	0	0	0	0
IV	32	32.2.6	Immunologische Untersuchungen und Untersuchungen auf Drogen	32133	Immunologischer oder gleichwertiger chemischer Nachweis, ggf. einschl. mehrerer Probenverdünnungen, gilt für die Gebührenordnungspositionen 32120 bis 32128 - Mononucleose-Test	1	1	1	0	0	0	0	0	0	0	1	0	0	0	0	0	0	0	0	0	0	0	0
IV	32	32.2.6	Immunologische Untersuchungen und Untersuchungen auf Drogen	32134	Immunologischer oder gleichwertiger chemischer Nachweis, ggf. einschl. mehrerer Probenverdünnungen, gilt für die Gebührenordnungspositionen 32120 bis 32128 - Myoglobin	1	1	1	0	0	0	0	0	0	0	1	0	0	0	0	0	0	0	0	0	0	0	0
IV	32	32.2.6	Immunologische Untersuchungen und Untersuchungen auf Drogen	32135	Immunologischer oder gleichwertiger chemischer Nachweis, ggf. einschl. mehrerer Probenverdünnungen, gilt für die Gebührenordnungspositionen 32120 bis 32128 - Urin-Mikroalbumin	1	1	1	0	0	0	0	0	0	0	1	0	0	0	0	0	0	0	0	0	0	0	0
IV	32	32.2.6	Immunologische Untersuchungen und Untersuchungen auf Drogen	32136	Immunologischer oder gleichwertiger chemischer Nachweis, ggf. einschl. mehrerer Probenverdünnungen, gilt für die Gebührenordnungspositionen 32120 bis 32128 - Urin-Alpha-1-Mikroglobulin	1	1	1	0	0	0	0	0	0	0	1	0	0	0	0	0	0	0	0	0	0	0	0
IV	32	32.2.6	Immunologische Untersuchungen und Untersuchungen auf Drogen	32150	Immunologischer Nachweis von Troponin I und/oder Troponin T auf einem vorgefertigten Reagenzträger bei akutem koronarem Syndrom (ACS), ggf. einschl. apparativer quantitativer Auswertung	1	1	1	0	0	0	0	0	0	0	1	0	0	0	0	0	0	0	0	0	0	0	0

In dieser PDS ist nicht in Kraft getreten - geändert durch weiteren Beschluss

Bereich	Kapitel	Abschnitt	Abschnitt Bezeichnung	GOP	GOP Bezeichnung	Kernteam			Hinzuziehende Fachärztinnen und Fachärzte																	
						Innere Medizin und Hämatologie und Onkologie*	Strahlentherapie	Urologie	Anästhesiologie	Frauenheilkunde und Geburtshilfe	Gefäßchirurgie	Humangenetik	Innere Medizin und Gastroenterologie	Innere Medizin und Kardiologie	Innere Medizin und Nephrologie	Labordiagnostik	Neurologie	Nuklearmedizin	Pathologie	ärztliche Psychotherapeutin oder ärztlicher Psychotherapeut	Psychologische Psychotherapeutin oder psychologischer Psychotherapeut	Psychiatrie und Psychotherapie	Psychosomatische Medizin und Psychotherapie	Radiologie	Viszeralchirurgie	
IV	32	32.2.7	Mikrobiologische Untersuchungen	32151	Kulturelle bakteriologische und/oder mykologische Untersuchung	1	1	1	0	0	0	0	0	0	0	1	0	0	0	0	0	0	0	0	0	0
IV	32	32.3.1	Mikroskopische Untersuchungen	32155	Mikroskopische Untersuchung von Blut- oder Knochenmarkzellen nach zytochemischer Färbung, gilt für die Gebührenordnungspositionen 32155 bis 32158 und 32159 bis 32161 - Alkalisches Leukozytenphosphatase	0	0	0	0	0	0	0	0	0	0	1	0	0	0	0	0	0	0	0	0	0
IV	32	32.3.1	Mikroskopische Untersuchungen	32163	Mikroskopische Differenzierung eines Materials als gefärbte(r) Ausstrich(e) oder als Tupfpräparat(e) eines Organpunktales, gilt für die Gebührenordnungspositionen 32160 bis 32164 - Knochenmarks-Punktat	0	0	0	0	0	0	0	0	0	0	1	0	0	0	0	0	0	0	0	0	0
IV	32	32.3.1	Mikroskopische Untersuchungen	32164	Mikroskopische Differenzierung eines Materials als gefärbte(r) Ausstrich(e) oder als Tupfpräparat(e) eines Organpunktales, gilt für die Gebührenordnungspositionen 32160 bis 32164 - Lymphknoten-Punktat	0	0	0	0	0	0	0	0	0	0	1	0	0	0	0	0	0	0	0	0	0
IV	32	32.3.1	Mikroskopische Untersuchungen	32167	Mikroskopische Differenzierung eines Materials als gefärbte(r) Ausstrich(e) oder als Tupfpräparat(e) eines Organpunktales, gilt für die Gebührenordnungspositionen 32160 bis 32164 - Liquorzellausstrich	0	0	0	0	0	0	0	0	0	0	1	0	0	0	0	0	0	0	0	0	0
IV	32	32.3.1	Mikroskopische Untersuchungen	32169	Vergleichende Begutachtung von Knochenmarks- und Blutausstrich	0	0	0	0	0	0	0	0	0	0	1	0	0	0	0	0	0	0	0	0	0
IV	32	32.3.1	Mikroskopische Untersuchungen	32175	Mikroskopische Untersuchung eines Körpermaterials auf Krankheitserreger nach differenzierender Färbung, gilt für die Gebührenordnungspositionen 32175 bis 32182 - Corynebakterienfärbung nach Neisser	0	0	0	0	0	0	0	0	0	0	1	0	0	0	0	0	0	0	0	0	0
IV	32	32.3.1	Mikroskopische Untersuchungen	32176	Mikroskopische Untersuchung eines Körpermaterials auf Krankheitserreger nach differenzierender Färbung, gilt für die Gebührenordnungspositionen 32175 bis 32182 - Ziehl-Neelsen-Färbung auf Mykobakterien	0	0	0	0	0	0	0	0	0	0	1	0	0	0	0	0	0	0	0	0	0
IV	32	32.3.1	Mikroskopische Untersuchungen	32177	Mikroskopische Untersuchung eines Körpermaterials auf Krankheitserreger nach differenzierender Färbung, gilt für die Gebührenordnungspositionen 32175 bis 32182 - Färbung mit Fluorochromen (z. B. Auramin) auf Mykobakterien	0	0	0	0	0	0	0	0	0	0	1	0	0	0	0	0	0	0	0	0	0

Bereich	Kapitel	Abschnitt	Abschnitt Bezeichnung	GOP	GOP Bezeichnung	Kernteam			Hinzuziehende Fachärztinnen und Fachärzte																																								
						Innere Medizin und Hämatologie und Onkologie*	Strahlentherapie	Urologie	Anästhesiologie	Frauenheilkunde und Geburtshilfe	Gefäßchirurgie	Humangenetik	Innere Medizin und Gastroenterologie	Innere Medizin und Kardiologie	Innere Medizin und Nephrologie	Laboratoriumsmedizin	Neurologie	Nuklearmedizin	Pathologie	ärztliche Psychotherapeutin oder ärztlicher Psychotherapeut	Psychologische Psychotherapeutin oder Psychologischer Psychotherapeut	Psychiatrie und Psychotherapie	Psychosomatische Medizin und Psychotherapie	Radiologie	Viszeralchirurgie																								
IV	32	32.3.1	Mikroskopische Untersuchungen	32178	Mikroskopische Untersuchung eines Körpermaterials auf Krankheitserreger nach differenzierender Färbung, gilt für die Gebührenordnungspositionen 32175 bis 32182 - Giemsa-Färbung auf Protozoen	0	0	0	0	0	0	0	0	0	0	1	0	0	0	0	0	0	0	0	0	0	0	0	0	0	0	0	0	0	0	0	0												
IV	32	32.3.1	Mikroskopische Untersuchungen	32179	Mikroskopische Untersuchung eines Körpermaterials auf Krankheitserreger nach differenzierender Färbung, gilt für die Gebührenordnungspositionen 32175 bis 32182 - Karbofuchsinfärbung auf Kryptosporidien	0	0	0	0	0	0	0	0	0	0	1	0	0	0	0	0	0	0	0	0	0	0	0	0	0	0	0	0	0	0	0	0	0	0	0									
IV	32	32.3.1	Mikroskopische Untersuchungen	32180	Mikroskopische Untersuchung eines Körpermaterials auf Krankheitserreger nach differenzierender Färbung, gilt für die Gebührenordnungspositionen 32175 bis 32182 - Tuschepräparat auf Kryptokokken	0	0	0	0	0	0	0	0	0	0	1	0	0	0	0	0	0	0	0	0	0	0	0	0	0	0	0	0	0	0	0	0	0	0	0	0								
IV	32	32.3.1	Mikroskopische Untersuchungen	32181	Mikroskopische Untersuchung eines Körpermaterials auf Krankheitserreger nach differenzierender Färbung, gilt für die Gebührenordnungspositionen 32175 bis 32182 - Färbung mit Fluorochromen auf Pilze	0	0	0	0	0	0	0	0	0	0	1	0	0	0	0	0	0	0	0	0	0	0	0	0	0	0	0	0	0	0	0	0	0	0	0	0	0							
IV	32	32.3.1	Mikroskopische Untersuchungen	32185	Mikroskopische Untersuchung eines Körpermaterials auf Krankheitserreger nach differenzierender Färbung, gilt für die Gebührenordnungspositionen Nrn. 32185 bis 32187 - Heidenhain-Färbung auf Protozoen	0	0	0	0	0	0	0	0	0	0	1	0	0	0	0	0	0	0	0	0	0	0	0	0	0	0	0	0	0	0	0	0	0	0	0	0	0	0						
IV	32	32.3.1	Mikroskopische Untersuchungen	32186	Mikroskopische Untersuchung eines Körpermaterials auf Krankheitserreger nach differenzierender Färbung, gilt für die Gebührenordnungspositionen Nrn. 32185 bis 32187 - Trichrom-Färbung auf Protozoen	0	0	0	0	0	0	0	0	0	0	1	0	0	0	0	0	0	0	0	0	0	0	0	0	0	0	0	0	0	0	0	0	0	0	0	0	0	0	0	0				
IV	32	32.3.1	Mikroskopische Untersuchungen	32187	Mikroskopische Untersuchung eines Körpermaterials auf Krankheitserreger nach differenzierender Färbung, gilt für die Gebührenordnungspositionen Nrn. 32185 bis 32187 - Silberfärbung auf Pneumozysten	0	0	0	0	0	0	0	0	0	0	1	0	0	0	0	0	0	0	0	0	0	0	0	0	0	0	0	0	0	0	0	0	0	0	0	0	0	0	0	0				
IV	32	32.3.2	Funktionsuntersuchungen	32190	Spermogramm	0	0	0	0	0	0	0	0	0	0	1	0	0	0	0	0	0	0	0	0	0	0	0	0	0	0	0	0	0	0	0	0	0	0	0	0	0	0	0	0	0	0	0	
IV	32	32.3.2	Funktionsuntersuchungen	32196	Funktionsprüfung der Nieren durch Bestimmung der Clearance mit mindestens drei quantitativ-chemischen Blut- oder Harnanalysen, gilt für die Gebührenordnungspositionen 32196 bis 32198 - Inulin-clearance	0	0	0	0	0	0	0	0	0	0	1	0	0	0	0	0	0	0	0	0	0	0	0	0	0	0	0	0	0	0	0	0	0	0	0	0	0	0	0	0	0	0	0	0

In dieser Publikation steht im Kraft getreten - geändert durch weiteren Beschluss



						Kernteam			Hinzuziehende Fachärztinnen und Fachärzte																	
Bereich	Kapitel	Abschnitt	Abschnitt Bezeichnung	GOP	GOP Bezeichnung	Innere Medizin und Hämatologie und Onkologie*	Strahlentherapie	Urologie	Anästhesiologie	Frauenheilkunde und Geburtshilfe	Gefäßchirurgie	Humangenetik	Innere Medizin und Gastroenterologie	Innere Medizin und Kardiologie	Innere Medizin und Nephrologie	Laboratoriumsmedizin	Neurologie	Nuklearmedizin	Pathologie	ärztliche Psychotherapeutin oder ärztlicher Psychotherapeut	Psychologische Psychotherapeutin oder Psychologischer Psychotherapeut	Psychiatrie und Psychotherapie	Psychosomatische Medizin und Psychotherapie	Radiologie	Viszeralchirurgie	
IV	32	32.3.2	Funktionsuntersuchungen	32197	Funktionsprüfung der Nieren durch Bestimmung der Clearance mit mindestens drei quantitativ-chemischen Blut- oder Harmanalysen, gilt für die Gebührenordnungspositionen 32196 bis 32198 - Harnstoff-, Phosphat- und/oder Calcium-Clearance	0	0	0	0	0	0	0	0	0	0	1	0	0	0	0	0	0	0	0	0	0
IV	32	32.3.3	Gerinnungsuntersuchungen	32205	Untersuchung der Gerinnungsfunktion durch Globaltests, ggf. einschl. mehrfacher Bestimmung der Gerinnungszeit, gilt für die Gebührenordnungspositionen 32205 bis 32208 - Reptilasezeit	0	0	0	0	0	0	0	0	0	0	1	0	0	0	0	0	0	0	0	0	0
IV	32	32.3.3	Gerinnungsuntersuchungen	32206	Untersuchung der Gerinnungsfunktion durch Globaltests, ggf. einschl. mehrfacher Bestimmung der Gerinnungszeit, gilt für die Gebührenordnungspositionen 32205 bis 32208 - APC-Resistenz	0	0	0	0	0	0	0	0	0	0	1	0	0	0	0	0	0	0	0	0	0
IV	32	32.3.3	Gerinnungsuntersuchungen	32210	Quantitative Bestimmung von Einzelfaktoren des Gerinnungssystems, gilt für die Gebührenordnungspositionen 32210 bis 32227 - Antithrombin III	0	0	0	0	0	0	0	0	0	0	1	0	0	0	0	0	0	0	0	0	0
IV	32	32.3.3	Gerinnungsuntersuchungen	32211	Quantitative Bestimmung von Einzelfaktoren des Gerinnungssystems, gilt für die Gebührenordnungspositionen 32210 bis 32227 - Plasminogen	0	0	0	0	0	0	0	0	0	0	1	0	0	0	0	0	0	0	0	0	0
IV	32	32.3.3	Gerinnungsuntersuchungen	32212	Quantitative Bestimmung von Einzelfaktoren des Gerinnungssystems, gilt für die Gebührenordnungspositionen 32210 bis 32227 - Fibrinmonomere, Spaltprodukte (quantitativ)	0	0	0	0	0	0	0	0	0	0	1	0	0	0	0	0	0	0	0	0	0
IV	32	32.3.3	Gerinnungsuntersuchungen	32213	Quantitative Bestimmung von Einzelfaktoren des Gerinnungssystems, gilt für die Gebührenordnungspositionen 32210 bis 32227 - Faktor II	0	0	0	0	0	0	0	0	0	0	1	0	0	0	0	0	0	0	0	0	0
IV	32	32.3.3	Gerinnungsuntersuchungen	32214	Quantitative Bestimmung von Einzelfaktoren des Gerinnungssystems, gilt für die Gebührenordnungspositionen 32210 bis 32227 - Faktor V	0	0	0	0	0	0	0	0	0	0	1	0	0	0	0	0	0	0	0	0	0
IV	32	32.3.3	Gerinnungsuntersuchungen	32215	Quantitative Bestimmung von Einzelfaktoren des Gerinnungssystems, gilt für die Gebührenordnungspositionen 32210 bis 32227 - Faktor VII	0	0	0	0	0	0	0	0	0	0	1	0	0	0	0	0	0	0	0	0	0
IV	32	32.3.3	Gerinnungsuntersuchungen	32216	Quantitative Bestimmung von Einzelfaktoren des Gerinnungssystems, gilt für die Gebührenordnungspositionen 32210 bis 32227 - Faktor VIII	0	0	0	0	0	0	0	0	0	0	1	0	0	0	0	0	0	0	0	0	0

In dieser Fassung nicht in Kraft getreten – geändert durch weiteren Beschluss

Bereich	Kapitel	Abschnitt	Abschnitt Bezeichnung	GOP	GOP Bezeichnung	Kernteam			Hinzuziehende Fachärztinnen und Fachärzte																				
						Innere Medizin und Hämatologie und Onkologie*	Strahlentherapie	Urologie	Anästhesiologie	Frauenheilkunde und Geburtshilfe	Gefäßchirurgie	Humangenetik	Innere Medizin und Gastroenterologie	Innere Medizin und Kardiologie	Innere Medizin und Nephrologie	Laboratoriumsmedizin	Neurologie	Nuklearmedizin	Pathologie	ärztliche Psychotherapeutin oder ärztlicher Psychotherapeut	Psychologische Psychotherapeutin oder Psychologischer Psychotherapeut	Psychiatrie und Psychotherapie	Psychosomatische Medizin und Psychotherapie	Radiologie	Viszeralchirurgie				
IV	32	32.3.3	Gerinnungsuntersuchungen	32217	Quantitative Bestimmung von Einzelfaktoren des Gerinnungssystems, gilt für die Gebührenordnungspositionen 32210 bis 32227 - Faktor VIII-assoziiertes Protein	0	0	0	0	0	0	0	0	0	0	1	0	0	0	0	0	0	0	0	0	0	0	0	0
IV	32	32.3.3	Gerinnungsuntersuchungen	32218	Quantitative Bestimmung von Einzelfaktoren des Gerinnungssystems, gilt für die Gebührenordnungspositionen 32210 bis 32227 - Faktor IX	0	0	0	0	0	0	0	0	0	0	1	0	0	0	0	0	0	0	0	0	0	0	0	0
IV	32	32.3.3	Gerinnungsuntersuchungen	32219	Quantitative Bestimmung von Einzelfaktoren des Gerinnungssystems, gilt für die Gebührenordnungspositionen 32210 bis 32227 - Faktor X	0	0	0	0	0	0	0	0	0	0	1	0	0	0	0	0	0	0	0	0	0	0	0	0
IV	32	32.3.3	Gerinnungsuntersuchungen	32220	Quantitative Bestimmung von Einzelfaktoren des Gerinnungssystems, gilt für die Gebührenordnungspositionen 32210 bis 32227 - Faktor XI	0	0	0	0	0	0	0	0	0	0	1	0	0	0	0	0	0	0	0	0	0	0	0	0
IV	32	32.3.3	Gerinnungsuntersuchungen	32221	Quantitative Bestimmung von Einzelfaktoren des Gerinnungssystems, gilt für die Gebührenordnungspositionen 32210 bis 32227 - Faktor XII	0	0	0	0	0	0	0	0	0	0	1	0	0	0	0	0	0	0	0	0	0	0	0	0
IV	32	32.3.3	Gerinnungsuntersuchungen	32222	Quantitative Bestimmung von Einzelfaktoren des Gerinnungssystems, gilt für die Gebührenordnungspositionen 32210 bis 32227 - Faktor XIII	0	0	0	0	0	0	0	0	0	0	1	0	0	0	0	0	0	0	0	0	0	0	0	0
IV	32	32.3.3	Gerinnungsuntersuchungen	32223	Quantitative Bestimmung von Einzelfaktoren des Gerinnungssystems, gilt für die Gebührenordnungspositionen 32210 bis 32227 - Protein C	0	0	0	0	0	0	0	0	0	0	1	0	0	0	0	0	0	0	0	0	0	0	0	0
IV	32	32.3.3	Gerinnungsuntersuchungen	32224	Quantitative Bestimmung von Einzelfaktoren des Gerinnungssystems, gilt für die Gebührenordnungspositionen 32210 bis 32227 - Protein S	0	0	0	0	0	0	0	0	0	0	1	0	0	0	0	0	0	0	0	0	0	0	0	0
IV	32	32.3.3	Gerinnungsuntersuchungen	32228	Untersuchungen der Thrombozytenfunktion	0	0	0	0	0	0	0	0	0	0	1	0	0	0	0	0	0	0	0	0	0	0	0	0
IV	32	32.3.4	Klinisch-chemische Untersuchungen	32232	Quantitative chemische oder physikalische Bestimmung, gilt für die Gebührenordnungspositionen 32230 bis 32246 und 32248 - Lactat	0	0	0	0	0	0	0	0	0	0	1	0	0	0	0	0	0	0	0	0	0	0	0	0
IV	32	32.3.4	Klinisch-chemische Untersuchungen	32233	Quantitative chemische oder physikalische Bestimmung, gilt für die Gebührenordnungspositionen 32230 bis 32246 und 32248 - Ammoniak	0	0	0	0	0	0	0	0	0	0	1	0	0	0	0	0	0	0	0	0	0	0	0	0

In dieser Fassung nicht in Kraft getreten – geändert durch weiteren Beschluss

Bereich	Kapitel	Abschnitt	Abschnitt Bezeichnung	GOP	GOP Bezeichnung	Kernteams			Hinzuzuziehende Fachärztinnen und Fachärzte																		
						Innere Medizin und Hämatologie und Onkologie*	Strahlentherapie	Urologie	Anästhesiologie	Frauenheilkunde und Geburtshilfe	Gefäßchirurgie	Humangenetik	Innere Medizin und Gastroenterologie	Innere Medizin und Kardiologie	Innere Medizin und Nephrologie	Labordiagnostik	Neurologie	Nuklearmedizin	Pathologie	ärztliche Psychotherapeutin oder ärztlicher Psychotherapeut	Psychologische Psychotherapeutin oder Psychologischer Psychotherapeut	Psychiatrie und Psychotherapie	Psychosomatische Medizin und Psychotherapie	Radiologie	Viszeralchirurgie		
IV	32	32.3.4	Klinisch-chemische Untersuchungen	32237	Quantitative chemische oder physikalische Bestimmung, gilt für die Gebührenordnungspositionen 32230 bis 32246 und 32248 - Gesamteiweiß Liquor / Harn	0	0	0	0	0	0	0	0	0	0	1	0	0	0	0	0	0	0	0	0	0	0
IV	32	32.3.4	Klinisch-chemische Untersuchungen	32244	Quantitative chemische oder physikalische Bestimmung, gilt für die Gebührenordnungspositionen 32230 bis 32246 und 32248 - Osmolalität	0	0	0	0	0	0	0	0	0	0	1	0	0	0	0	0	0	0	0	0	0	0
IV	32	32.3.4	Klinisch-chemische Untersuchungen	32247	Blutgasanalyse und Säure-Basen-Status	0	0	0	0	0	0	0	0	0	0	1	0	0	0	0	0	0	0	0	0	0	0
IV	32	32.3.4	Klinisch-chemische Untersuchungen	32248	Quantitative chemische oder physikalische Bestimmung, gilt für die Gebührenordnungspositionen 32230 bis 32246 und 32248 - Magnesium	0	0	0	0	0	0	0	0	0	0	1	0	0	0	0	0	0	0	0	0	0	0
IV	32	32.3.4	Klinisch-chemische Untersuchungen	32254	Quantitative chemische oder physikalische Bestimmung, gilt für die Gebührenordnungspositionen 32250 bis 32262 - Fetales (HbF) oder freies Hämoglobin	0	0	0	0	0	0	0	0	0	0	1	0	0	0	0	0	0	0	0	0	0	0
IV	32	32.3.4	Klinisch-chemische Untersuchungen	32305	Quantitative chromatographische Bestimmung(en) einer oder mehrerer Substanz(en), ggf. einschl. qualitativem chromatographischem Nachweis, gilt für die Gebührenordnungspositionen 32300 bis 32313 - Arzneimittel	0	0	0	0	0	0	0	0	0	0	1	0	0	0	0	0	0	0	0	0	0	0
IV	32	32.3.4	Klinisch-chemische Untersuchungen	32306	Quantitative chromatographische Bestimmung(en) einer oder mehrerer Substanz(en), ggf. einschl. qualitativem chromatographischem Nachweis, gilt für die Gebührenordnungspositionen 32300 bis 32313 - Vitamine	0	0	0	0	0	0	0	0	0	0	1	0	0	0	0	0	0	0	0	0	0	0
IV	32	32.3.4	Klinisch-chemische Untersuchungen	32314	Bestimmung mittels DC, GC, HPLC, Massenspektrometrie	0	0	0	0	0	0	0	0	0	0	1	0	0	0	0	0	0	0	0	0	0	0
IV	32	32.3.4	Klinisch-chemische Untersuchungen	32316	Chemische Stein-Analyse	0	0	0	0	0	0	0	0	0	0	1	0	0	0	0	0	0	0	0	0	0	0
IV	32	32.3.4	Klinisch-chemische Untersuchungen	32317	Spektrografische Stein-Analyse	0	0	0	0	0	0	0	0	0	0	1	0	0	0	0	0	0	0	0	0	0	0
IV	32	32.3.4	Klinisch-chemische Untersuchungen	32320	Quantitative Bestimmung der freien Schilddrüsenhormone, gilt für die Gebührenordnungspositionen 32320 bis 32321 - FT4	0	0	0	0	0	0	0	0	0	0	1	0	0	0	0	0	0	0	0	0	0	0
IV	32	32.3.4	Klinisch-chemische Untersuchungen	32321	Quantitative Bestimmung der freien Schilddrüsenhormone, gilt für die Gebührenordnungspositionen 32320 bis 32321 - FT3	0	0	0	0	0	0	0	0	0	0	1	0	0	0	0	0	0	0	0	0	0	0
IV	32	32.3.4	Klinisch-chemische Untersuchungen	32325	Quantitative Bestimmung, gilt für die Gebührenordnungspositionen 32323 bis 32325 - Digoxin	0	0	0	0	0	0	0	0	0	0	1	0	0	0	0	0	0	0	0	0	0	0

					Kernteam			Hinzuziehende Fachärztinnen und Fachärzte																		
Bereich	Kapitel	Abschnitt	Abschnitt Bezeichnung	GOP	GOP Bezeichnung	Innere Medizin und Hämatologie und Onkologie*	Strahlentherapie	Urologie	Anästhesiologie	Frauenheilkunde und Geburtshilfe	Gefäßchirurgie	Humangenetik	Innere Medizin und Gastroenterologie	Innere Medizin und Kardiologie	Innere Medizin und Nephrologie	Labordiagnostik	Neurologie	Nuklearmedizin	Pathologie	ärztliche Psychotherapeutin oder ärztlicher Psychotherapeut	Psychologische Psychotherapeutin oder psychologischer Psychotherapeut	Psychiatrie und Psychotherapie	Psychosomatische Medizin und Psychotherapie	Radiologie	Viszeralchirurgie	
IV	32	32.3.4	Klinisch-chemische Untersuchungen	32325	Quantitative Bestimmung, gilt für die Gebührenordnungspositionen 32323 bis 32325 - Ferritin	0	0	0	0	0	0	0	0	0	0	0	1	0	0	0	0	0	0	0	0	0
IV	32	32.3.4	Klinisch-chemische Untersuchungen	32340	Quantitative Bestimmung von Arzneimitteln mittels Immunoassay, gilt für die Leistungen nach den Nrn. 32340 bis 32346 - Antiarrhythmika	0	0	0	0	0	0	0	0	0	0	0	1	0	0	0	0	0	0	0	0	0
IV	32	32.3.4	Klinisch-chemische Untersuchungen	32341	Quantitative Bestimmung von Arzneimitteln mittels Immunoassay, gilt für die Leistungen nach den Nrn. 32340 bis 32346 - Antibiotika	0	0	0	0	0	0	0	0	0	0	0	1	0	0	0	0	0	0	0	0	0
IV	32	32.3.4	Klinisch-chemische Untersuchungen	32343	Quantitative Bestimmung von Arzneimitteln mittels Immunoassay, gilt für die Leistungen nach den Nrn. 32340 bis 32346 - Digitoxin	0	0	0	0	0	0	0	0	0	0	0	1	0	0	0	0	0	0	0	0	0
IV	32	32.3.4	Klinisch-chemische Untersuchungen	32344	Quantitative Bestimmung von Arzneimitteln mittels Immunoassay, gilt für die Leistungen nach den Nrn. 32340 bis 32346 - Zytostatika	0	0	0	0	0	0	0	0	0	0	0	1	0	0	0	0	0	0	0	0	0
IV	32	32.3.4	Klinisch-chemische Untersuchungen	32350	Quantitative Bestimmung mittels Immunoassay, gilt für die Gebührenordnungspositionen 32350 bis 32361 - AFP	0	0	0	0	0	0	0	0	0	0	0	1	0	0	0	0	0	0	0	0	0
IV	32	32.3.4	Klinisch-chemische Untersuchungen	32351	Quantitative Bestimmung mittels Immunoassay, gilt für die Gebührenordnungspositionen 32350 bis 32361 - PSA	0	0	0	0	0	0	0	0	0	0	0	1	0	0	0	0	0	0	0	0	0
IV	32	32.3.4	Klinisch-chemische Untersuchungen	32352	Quantitative Bestimmung mittels Immunoassay, gilt für die Gebührenordnungspositionen 32350 bis 32361 - HCG / B-HCG	0	0	0	0	0	0	0	0	0	0	0	1	0	0	0	0	0	0	0	0	0
IV	32	32.3.4	Klinisch-chemische Untersuchungen	32353	Quantitative Bestimmung mittels Immunoassay, gilt für die Gebührenordnungspositionen 32350 bis 32361 - FSH	0	0	0	0	0	0	0	0	0	0	0	1	0	0	0	0	0	0	0	0	0
IV	32	32.3.4	Klinisch-chemische Untersuchungen	32354	Quantitative Bestimmung mittels Immunoassay, gilt für die Gebührenordnungspositionen 32350 bis 32361 - LH	0	0	0	0	0	0	0	0	0	0	0	1	0	0	0	0	0	0	0	0	0
IV	32	32.3.4	Klinisch-chemische Untersuchungen	32356	Quantitative Bestimmung mittels Immunoassay, gilt für die Gebührenordnungspositionen 32350 bis 32361 - Östradiol	0	0	0	0	0	0	0	0	0	0	0	1	0	0	0	0	0	0	0	0	0
IV	32	32.3.4	Klinisch-chemische Untersuchungen	32357	Quantitative Bestimmung mittels Immunoassay, gilt für die Gebührenordnungspositionen 32350 bis 32361 - Progesteron	0	0	0	0	0	0	0	0	0	0	0	1	0	0	0	0	0	0	0	0	0
IV	32	32.3.4	Klinisch-chemische Untersuchungen	32358	Quantitative Bestimmung mittels Immunoassay, gilt für die Gebührenordnungspositionen 32350 bis 32361 - Testosteron	0	0	0	0	0	0	0	0	0	0	0	1	0	0	0	0	0	0	0	0	0
IV	32	32.3.4	Klinisch-chemische Untersuchungen	32360	Quantitative Bestimmung mittels Immunoassay, gilt für die Gebührenordnungspositionen 32350 bis 32361 - SHBG	0	0	0	0	0	0	0	0	0	0	0	1	0	0	0	0	0	0	0	0	0

					Kernteam			Hinzuziehende Fachärztinnen und Fachärzte																	
Bereich	Kapitel	Abschnitt	Abschnitt Bezeichnung	GOP	GOP Bezeichnung	Innere Medizin und Hämatologie und Onkologie*	Strahlentherapie	Urologie	Anästhesiologie	Frauenheilkunde und Geburtshilfe	Gefäßchirurgie	Humangenetik	Innere Medizin und Gastroenterologie	Innere Medizin und Kardiologie	Innere Medizin und Nephrologie	Labordiagnostik	Neurologie	Nuklearmedizin	Pathologie	ärztliche Psychotherapeutin oder ärztlicher Psychotherapeut	Psychologische Psychotherapeutin oder psychologischer Psychotherapeut	Psychiatrie und Psychotherapie	Psychosomatische Medizin und Psychotherapie	Radiologie	Viszeralchirurgie
IV	32	32.3.4	Klinisch-chemische Untersuchungen	32372	Quantitative Bestimmung mittels Immunoassay, gilt für die Gebährenordnungspositionen 32365 bis 32381 - Folsäure	0	0	0	0	0	0	0	0	0	0	1	0	0	0	0	0	0	0	0	0
IV	32	32.3.4	Klinisch-chemische Untersuchungen	32373	Quantitative Bestimmung mittels Immunoassay, gilt für die Gebährenordnungspositionen 32365 bis 32381 - Vitamin B 12	0	0	0	0	0	0	0	0	0	0	1	0	0	0	0	0	0	0	0	0
IV	32	32.3.4	Klinisch-chemische Untersuchungen	32374	Quantitative Bestimmung mittels Immunoassay, gilt für die Gebährenordnungspositionen 32365 bis 32381 - Cyclosporin	0	0	0	0	0	0	0	0	0	0	1	0	0	0	0	0	0	0	0	0
IV	32	32.3.4	Klinisch-chemische Untersuchungen	32395	Quantitative Bestimmung mittels Immunoassay, gilt für die Leistungen nach den Nrn. 32385 bis 32405 - NSE	0	0	0	0	0	0	0	0	0	0	1	0	0	0	0	0	0	0	0	0
IV	32	32.3.4	Klinisch-chemische Untersuchungen	32400	Quantitative Bestimmung mittels Immunoassay, gilt für die Leistungen nach den Nrn. 32385 bis 32405 - CYFRA 21-1	0	0	0	0	0	0	0	0	0	0	1	0	0	0	0	0	0	0	0	0
IV	32	32.3.4	Klinisch-chemische Untersuchungen	32402	Quantitative Bestimmung mittels Immunoassay, gilt für die Leistungen nach den Nrn. 32385 bis 32405 - Erythropoetin	0	0	0	0	0	0	0	0	0	0	1	0	0	0	0	0	0	0	0	0
IV	32	32.3.4	Klinisch-chemische Untersuchungen	32403	Quantitative Bestimmung mittels Immunoassay, gilt für die Leistungen nach den Nrn. 32385 bis 32405 - Pyridinolin, Desoxypyridinolin, Typ I-Kollagen-Telopeptide	0	0	0	0	0	0	0	0	0	0	1	0	0	0	0	0	0	0	0	0
IV	32	32.3.4	Klinisch-chemische Untersuchungen	32404	Quantitative Bestimmung mittels Immunoassay, gilt für die Leistungen nach den Nrn. 32385 bis 32405 - Knochen-AP, Typ I-Prokollagen-Propeptide	0	0	0	0	0	0	0	0	0	0	0	1	0	0	0	0	0	0	0	0
IV	32	32.3.4	Klinisch-chemische Untersuchungen	32412	Quantitative Bestimmung mittels Immunoassay, gilt für die Gebährenordnungspositionen 32410 bis 32416 - ACTH	0	0	0	0	0	0	0	0	0	0	1	0	0	0	0	0	0	0	0	0
IV	32	32.3.4	Klinisch-chemische Untersuchungen	32413	Quantitative Bestimmung mittels Immunoassay, gilt für die Gebährenordnungspositionen 32410 bis 32416 - Vitamin D	0	0	0	0	0	0	0	0	0	0	1	0	0	0	0	0	0	0	0	0
IV	32	32.3.4	Klinisch-chemische Untersuchungen	32414	Quantitative Bestimmung mittels Immunoassay, gilt für die Gebährenordnungspositionen 32410 bis 32416 - Osteocalcin	0	0	0	0	0	0	0	0	0	0	1	0	0	0	0	0	0	0	0	0
IV	32	32.3.4	Klinisch-chemische Untersuchungen	32415	Quantitative Bestimmung mittels Immunoassay, gilt für die Gebährenordnungspositionen 32410 bis 32416 - ADH	0	0	0	0	0	0	0	0	0	0	1	0	0	0	0	0	0	0	0	0
IV	32	32.3.4	Klinisch-chemische Untersuchungen	32421	Quantitative Bestimmung mittels Immunoassay, gilt für die Gebährenordnungspositionen 32420 bis 32421 - Vitamin B3	0	0	0	0	0	0	0	0	0	0	1	0	0	0	0	0	0	0	0	0

In dieser Funktion beschränkt in Kraft getreten – geändert durch weiteren Beschluss

Bereich	Kapitel	Abschnitt	Abschnitt Bezeichnung	GOP	GOP Bezeichnung	Kernteam			Hinzuziehende Fachärztinnen und Fachärzte																			
						Innere Medizin und Hämatologie und Onkologie*	Strahlentherapie	Urologie	Anästhesiologie	Frauenheilkunde und Geburtshilfe	Gefäßchirurgie	Humangenetik	Innere Medizin und Gastroenterologie	Innere Medizin und Kardiologie	Innere Medizin und Nephrologie	Laboratoriumsmedizin	Neurologie	Nuklearmedizin	Pathologie	ärztliche Psychotherapeutin oder ärztlicher Psychotherapeut	Psychologische Psychotherapeutin oder Psychologischer Psychotherapeut	Psychiatrie und Psychotherapie	Psychosomatische Medizin und Psychotherapie	Radiologie	Viszeralchirurgie			
IV	32	32.3.5	Immunologische Untersuchungen	32435	Quantitative Best. von humanen Proteinen oder anderen Substanzen mittels Immunnephelometrie, Immunturbidimetrie, Immunpräzipitation, Fluorometrie, Immunoassay oder anderer gleichwert. Verfahren, gilt für die Gebührenordnungspositionen 32435 bis 32455-Albumin	0	0	0	0	0	0	0	0	0	0	0	1	0	0	0	0	0	0	0	0	0	0	0
IV	32	32.3.5	Immunologische Untersuchungen	32437	Quantitative Best. von humanen Proteinen oder anderen Substanzen mittels Immunnephelometrie, Immunturbidimetrie, Immunpräzipitation, Fluorometrie, Immunoassay oder anderer gleichwert. Verfahren, gilt für die Gebührenordnungspositionen 32435 bis 32455-Alpha-1-Mikroglobulin	0	0	0	0	0	0	0	0	0	0	0	1	0	0	0	0	0	0	0	0	0	0	0
IV	32	32.3.5	Immunologische Untersuchungen	32439	Quantitative Best. von humanen Proteinen oder anderen Substanzen mittels Immunnephelometrie, Immunturbidimetrie, Immunpräzipitation, Fluorometrie, Immunoassay oder anderer gleichwert. Verfahren, gilt für die Gebührenordnungspositionen 32435 bis 32455-Alpha-2-Makroglobulin	0	0	0	0	0	0	0	0	0	0	0	1	0	0	0	0	0	0	0	0	0	0	0
IV	32	32.3.5	Immunologische Untersuchungen	32441	Quantitative Best. von humanen Proteinen oder anderen Substanzen mittels Immunnephelometrie, Immunturbidimetrie, Immunpräzipitation, Fluorometrie, Immunoassay oder anderer gleichwert. Verfahren, gilt für die Gebührenordnungspositionen 32435 bis 32455-Haptoglobin	0	0	0	0	0	0	0	0	0	0	0	1	0	0	0	0	0	0	0	0	0	0	0
IV	32	32.3.5	Immunologische Untersuchungen	32449	Quantitative Best. von humanen Proteinen oder anderen Substanzen mittels Immunnephelometrie, Immunturbidimetrie, Immunpräzipitation, Fluorometrie, Immunoassay oder anderer gleichwert. Verfahren, gilt für die Gebührenordnungspositionen 32435 bis 32455-IgG im Harn	0	0	0	0	0	0	0	0	0	0	0	1	0	0	0	0	0	0	0	0	0	0	0
IV	32	32.3.5	Immunologische Untersuchungen	32459	Quantitative Best. mittels Immunnephelometrie, Immunturbidimetrie, Immunpräzipitation, Immunoassay oder anderer gleichwertiger Verfahren, gilt für die Leistungen nach den Nrn. 32459 bis 32461 - Procalcitonin	0	0	0	0	0	0	0	0	0	0	0	1	0	0	0	0	0	0	0	0	0	0	0

Bereich	Kapitel	Abschnitt	Abschnitt Bezeichnung	GOP	GOP Bezeichnung	Kernteam			Hinzuziehende Fachärztinnen und Fachärzte																		
						Innere Medizin und Hämatologie und Onkologie*	Strahlentherapie	Urologie	Anästhesiologie	Frauenheilkunde und Geburtshilfe	Gefäßchirurgie	Humangenetik	Innere Medizin und Gastroenterologie	Innere Medizin und Kardiologie	Innere Medizin und Nephrologie	Labordiagnostik	Neurologie	Nuklearmedizin	Pathologie	ärztliche Psychotherapeutin oder ärztlicher Psychotherapeut	Psychologische Psychotherapeutin oder Psychologischer Psychotherapeut	Psychiatrie und Psychotherapie	Psychosomatische Medizin und Psychotherapie	Radiologie	Viszeralchirurgie		
IV	32	32.3.5	Immunologische Untersuchungen	32460	Quantitative Best. mittels Immunelektrophorese, Immunbidimetrie, Immunpräzipitation, Immunoassay oder anderer gleichwertiger Verfahren, gilt für die Leistungen nach den Nm. 32459 bis 32461 - CRP	0	0	0	0	0	0	0	0	0	0	0	0	0	0	0	0	0	0	0	0	0	0
IV	32	32.3.5	Immunologische Untersuchungen	32463	Cystatin C	0	0	0	0	0	0	0	0	0	0	0	0	0	0	0	0	0	0	0	0	0	0
IV	32	32.3.6	Blutgruppenserologische Untersuchungen	32540	Blutgruppe (AB0-System) und Rhesus D	0	0	0	0	0	0	0	0	0	0	0	0	0	0	0	0	0	0	0	0	0	0
IV	32	32.3.6	Blutgruppenserologische Untersuchungen	32541	Lewis, M, N, P1, Rhesusformel	0	0	0	0	0	0	0	0	0	0	0	0	0	0	0	0	0	0	0	0	0	0
IV	32	32.3.6	Blutgruppenserologische Untersuchungen	32542	Dweak, Duffy, Kell, Kidd	0	0	0	0	0	0	0	0	0	0	0	0	0	0	0	0	0	0	0	0	0	0
IV	32	32.3.6	Blutgruppenserologische Untersuchungen	32543	Erythrozytenantikörpernachweis mit direktem Antikörperintest	0	0	0	0	0	0	0	0	0	0	0	0	0	0	0	0	0	0	0	0	0	0
IV	32	32.3.6	Blutgruppenserologische Untersuchungen	32544	Erythrozytenantikörpernachweis ohne Antikörperintest	0	0	0	0	0	0	0	0	0	0	0	0	0	0	0	0	0	0	0	0	0	0
IV	32	32.3.6	Blutgruppenserologische Untersuchungen	32545	Antikörpersuchtest in mehreren Techniken	0	0	0	0	0	0	0	0	0	0	0	0	0	0	0	0	0	0	0	0	0	0
IV	32	32.3.6	Blutgruppenserologische Untersuchungen	32546	Antikörperdifferenzierung in mehreren Techniken	0	0	0	0	0	0	0	0	0	0	0	0	0	0	0	0	0	0	0	0	0	0
IV	32	32.3.6	Blutgruppenserologische Untersuchungen	32550	Nachweis oder quantitative Bestimmung von Blutgruppenantigenen oder -antikörpern mit aufwendigen Verfahren, gilt für die Gebührenordnungspositionen 32550 bis 32555 - Antikörperintest mit monospezifischem Antihämanglobulin	0	0	0	0	0	0	0	0	0	0	0	0	0	0	0	0	0	0	0	0	0	0
IV	32	32.3.6	Blutgruppenserologische Untersuchungen	32551	Nachweis oder quantitative Bestimmung von Blutgruppenantigenen oder -antikörpern mit aufwendigen Verfahren, gilt für die Gebührenordnungspositionen 32550 bis 32555 - Chemische oder thermische Elution von Erythrozytenantikörpern	0	0	0	0	0	0	0	0	0	0	0	0	0	0	0	0	0	0	0	0	0	0
IV	32	32.3.6	Blutgruppenserologische Untersuchungen	32552	Nachweis oder quantitative Bestimmung von Blutgruppenantigenen oder -antikörpern mit aufwendigen Verfahren, gilt für die Gebührenordnungspositionen 32550 bis 32555 - Absorption von Erythrozytenantikörpern an vorbehandelte Zellen	0	0	0	0	0	0	0	0	0	0	0	0	0	0	0	0	0	0	0	0	0	0
IV	32	32.3.6	Blutgruppenserologische Untersuchungen	32553	Nachweis oder quantitative Bestimmung von Blutgruppenantigenen oder -antikörpern mit aufwendigen Verfahren, gilt für die Gebührenordnungspositionen 32550 bis 32555 - Nachweis von Hamolysinen mit Komplementzusatz	0	0	0	0	0	0	0	0	0	0	0	0	0	0	0	0	0	0	0	0	0	0

Bereich	Kapitel	Abschnitt	Abschnitt Bezeichnung	GOP	GOP Bezeichnung	Kernteam			Hinzuziehende Fachärztinnen und Fachärzte																
						Innere Medizin und Hämatologie und Onkologie*	Strahlentherapie	Urologie	Anästhesiologie	Frauenheilkunde und Geburtshilfe	Gefäßchirurgie	Humangenetik	Innere Medizin und Gastroenterologie	Innere Medizin und Kardiologie	Innere Medizin und Nephrologie	Laboratoriumsmedizin	Neurologie	Nuklearmedizin	Pathologie	ärztliche Psychotherapeutin oder ärztlicher Psychotherapeut	Psychologische Psychotherapeutin oder Psychologischer Psychotherapeut	Psychiatrie und Psychotherapie	Psychosomatische Medizin und Psychotherapie	Radiologie	Viszeralchirurgie
IV	32	32.3.6	Blutgruppenserologische Untersuchungen	32554	Nachweis oder quantitative Bestimmung von Blutgruppenantigenen oder -antikörpern mit aufwendigen Verfahren, gilt für die Gebührenordnungspositionen 32550 bis 32555 - Quantitative Bestimmung eines Erythrozytenantikörpers	0	0	0	0	0	0	0	0	0	0	0	0	0	0	0	0	0	0	0	0
IV	32	32.3.6	Blutgruppenserologische Untersuchungen	32556	Kreuzprobe mit indirektem Antigliobulinest	0	0	0	0	0	0	0	0	0	0	0	0	0	0	0	0	0	0	0	0
IV	32	32.3.7	Infektionsimmunologische Untersuchungen	32565	VDRL	0	0	0	0	0	0	0	0	0	0	1	0	0	0	0	0	0	0	0	0
IV	32	32.3.7	Infektionsimmunologische Untersuchungen	32566	Treponemenantikörper-Nachweis, TPHA/TPPA-Test, Immunoassay	0	0	0	0	0	0	0	0	0	0	1	0	0	0	0	0	0	0	0	0
IV	32	32.3.7	Infektionsimmunologische Untersuchungen	32567	Treponemenantikörper-Bestimmung	0	0	0	0	0	0	0	0	0	0	1	0	0	0	0	0	0	0	0	0
IV	32	32.3.7	Infektionsimmunologische Untersuchungen	32568	Treponema pallidum-Bestätigung (Immunoblot, FTA-ABS)	0	0	0	0	0	0	0	0	0	0	1	0	0	0	0	0	0	0	0	0
IV	32	32.3.7	Infektionsimmunologische Untersuchungen	32575	HIV-1 oder HIV-1/2 Antikörper - Immunoassay	0	0	0	0	0	0	0	0	0	0	1	0	0	0	0	0	0	0	0	0
IV	32	32.3.7	Infektionsimmunologische Untersuchungen	32576	HIV-2 Antikörper - Immunoassay	0	0	0	0	0	0	0	0	0	0	1	0	0	0	0	0	0	0	0	0
IV	32	32.3.7	Infektionsimmunologische Untersuchungen	32589	Qualitativer Nachweis und/oder quantitative Bestimmung von Antikörpern gegen Krankheitserreger (gilt für 32585 bis 32641) - Chlamydien-Antikörper	0	0	0	0	0	0	0	0	0	0	1	0	0	0	0	0	0	0	0	0
IV	32	32.3.7	Infektionsimmunologische Untersuchungen	32591	Qualitativer Nachweis und/oder quantitative Bestimmung von Antikörpern gegen Krankheitserreger (gilt für 32585 bis 32641) - Gonokokken-Antikörper	0	0	0	0	0	0	0	0	0	0	1	0	0	0	0	0	0	0	0	0
IV	32	32.3.7	Infektionsimmunologische Untersuchungen	32592	Qualitativer Nachweis und/oder quantitative Bestimmung von Antikörpern gegen Krankheitserreger (gilt für 32585 bis 32641) - Legionellen-Antikörper	0	0	0	0	0	0	0	0	0	0	1	0	0	0	0	0	0	0	0	0
IV	32	32.3.7	Infektionsimmunologische Untersuchungen	32602	Qualitativer Nachweis und/oder quantitative Bestimmung von Antikörpern gegen Krankheitserreger (gilt für 32585 bis 32641) - Cytomegalievirus-Antikörper	0	0	0	0	0	0	0	0	0	0	1	0	0	0	0	0	0	0	0	0
IV	32	32.3.7	Infektionsimmunologische Untersuchungen	32603	Qualitativer Nachweis und/oder quantitative Bestimmung von Antikörpern gegen Krankheitserreger (gilt für 32585 bis 32641) - Cytomegalievirus-IgM-Antikörper	0	0	0	0	0	0	0	0	0	0	1	0	0	0	0	0	0	0	0	0
IV	32	32.3.7	Infektionsimmunologische Untersuchungen	32604	Qualitativer Nachweis und/oder quantitative Bestimmung von Antikörpern gegen Krankheitserreger (gilt für 32585 bis 32641) - Coxsackieviren-Antikörper	0	0	0	0	0	0	0	0	0	0	1	0	0	0	0	0	0	0	0	0



Bereich	Kapitel	Abschnitt	Abschnitt Bezeichnung	GOP	GOP Bezeichnung	Kernteam			Hinzuzuziehende Fachärztinnen und Fachärzte																													
						innere Medizin und Hämatologie und Onkologie*	Strahlentherapie	Urologie	Anästhesiologie	Frauenheilkunde und Geburtshilfe	Gefäßchirurgie	Humangenetik	innere Medizin und Gastroenterologie	innere Medizin und Kardiologie	innere Medizin und Nephrologie	Laboratoriumsmedizin	Neurologie	Nuklearmedizin	Pathologie	ärztliche Psychotherapeutin oder ärztlicher Psychotherapeut	Psychologische Psychotherapeutin oder Psychologischer Psychotherapeut	Psychiatrie und Psychotherapie	Psychosomatische Medizin und Psychotherapie	Radiologie	Viszeralchirurgie													
IV	32	32.3.7	Infektionsimmunologische Untersuchungen	32605	Qualitativer Nachweis und/oder quantitative Bestimmung von Antikörpern gegen Krankheitserreger (gilt für 32585 bis 32641) - EBV-EA-Antikörper	0	0	0	0	0	0	0	0	0	0	1	0	0	0	0	0	0	0	0	0	0	0	0	0	0	0	0	0					
IV	32	32.3.7	Infektionsimmunologische Untersuchungen	32606	Qualitativer Nachweis und/oder quantitative Bestimmung von Antikörpern gegen Krankheitserreger (gilt für 32585 bis 32641) - EBV-EBNA-Antikörper	0	0	0	0	0	0	0	0	0	0	1	0	0	0	0	0	0	0	0	0	0	0	0	0	0	0	0	0	0				
IV	32	32.3.7	Infektionsimmunologische Untersuchungen	32607	Qualitativer Nachweis und/oder quantitative Bestimmung von Antikörpern gegen Krankheitserreger (gilt für 32585 bis 32641) - EBV-VCA-Antikörper	0	0	0	0	0	0	0	0	0	0	1	0	0	0	0	0	0	0	0	0	0	0	0	0	0	0	0	0	0	0			
IV	32	32.3.7	Infektionsimmunologische Untersuchungen	32608	Qualitativer Nachweis und/oder quantitative Bestimmung von Antikörpern gegen Krankheitserreger (gilt für 32585 bis 32641) - EBV-VCA-IgM-Antikörper	0	0	0	0	0	0	0	0	0	0	1	0	0	0	0	0	0	0	0	0	0	0	0	0	0	0	0	0	0	0	0		
IV	32	32.3.7	Infektionsimmunologische Untersuchungen	32612	Qualitativer Nachweis und/oder quantitative Bestimmung von Antikörpern gegen Krankheitserreger (gilt für 32585 bis 32641) - HAV-Antikörper	0	0	0	0	0	0	0	0	0	0	1	0	0	0	0	0	0	0	0	0	0	0	0	0	0	0	0	0	0	0	0		
IV	32	32.3.7	Infektionsimmunologische Untersuchungen	32613	Qualitativer Nachweis und/oder quantitative Bestimmung von Antikörpern gegen Krankheitserreger (gilt für 32585 bis 32641) - HAV-IgM-Antikörper	0	0	0	0	0	0	0	0	0	0	1	0	0	0	0	0	0	0	0	0	0	0	0	0	0	0	0	0	0	0	0	0	
IV	32	32.3.7	Infektionsimmunologische Untersuchungen	32614	Qualitativer Nachweis und/oder quantitative Bestimmung von Antikörpern gegen Krankheitserreger (gilt für 32585 bis 32641) - HBc-Antikörper	0	0	0	0	0	0	0	0	0	0	1	0	0	0	0	0	0	0	0	0	0	0	0	0	0	0	0	0	0	0	0	0	
IV	32	32.3.7	Infektionsimmunologische Untersuchungen	32615	Qualitativer Nachweis und/oder quantitative Bestimmung von Antikörpern gegen Krankheitserreger (gilt für 32585 bis 32641) - HBc-IgM-Antikörper	0	0	0	0	0	0	0	0	0	0	1	0	0	0	0	0	0	0	0	0	0	0	0	0	0	0	0	0	0	0	0	0	
IV	32	32.3.7	Infektionsimmunologische Untersuchungen	32616	Qualitativer Nachweis und/oder quantitative Bestimmung von Antikörpern gegen Krankheitserreger (gilt für 32585 bis 32641) - HBe-Antikörper	0	0	0	0	0	0	0	0	0	0	1	0	0	0	0	0	0	0	0	0	0	0	0	0	0	0	0	0	0	0	0	0	0
IV	32	32.3.7	Infektionsimmunologische Untersuchungen	32617	Qualitativer Nachweis und/oder quantitative Bestimmung von Antikörpern gegen Krankheitserreger (gilt für 32585 bis 32641) - HBs-Antikörper	0	0	0	0	0	0	0	0	0	0	1	0	0	0	0	0	0	0	0	0	0	0	0	0	0	0	0	0	0	0	0	0	0

In dieser Fachrichtung ist in Kraft getreten – geändert durch weiteren Beschluss

Bereich	Kapitel	Abschnitt	Abschnitt Bezeichnung	GOP	GOP Bezeichnung	Kernteam			Hinzuziehende Fachärztinnen und Fachärzte																				
						Innere Medizin und Hämatologie und Onkologie*	Strahlentherapie	Urologie	Anästhesiologie	Frauenheilkunde und Geburtshilfe	Gefäßchirurgie	Humangenetik	Innere Medizin und Gastroenterologie	Innere Medizin und Kardiologie	Innere Medizin und Nephrologie	Laboratoriumsmedizin	Neurologie	Nuklearmedizin	Pathologie	ärztliche Psychotherapeutin oder ärztlicher Psychotherapeut	Psychologische Psychotherapeutin oder Psychologischer Psychotherapeut	Psychiatrie und Psychotherapie	Psychosomatische Medizin und Psychotherapie	Radiologie	Viszeralchirurgie				
IV	32	32.3.7	Infektionsimmunologische Untersuchungen	32618	Qualitativer Nachweis und/oder quantitative Bestimmung von Antikörpern gegen Krankheitserreger (gilt für 32585 bis 32641) - HCV-Antikörper	0	0	0	0	0	0	0	0	0	0	0	1	0	0	0	0	0	0	0	0	0	0	0	
IV	32	32.3.7	Infektionsimmunologische Untersuchungen	32619	Qualitativer Nachweis und/oder quantitative Bestimmung von Antikörpern gegen Krankheitserreger (gilt für 32585 bis 32641) - HDV-Antikörper	0	0	0	0	0	0	0	0	0	0	0	1	0	0	0	0	0	0	0	0	0	0	0	0
IV	32	32.3.7	Infektionsimmunologische Untersuchungen	32620	Qualitativer Nachweis und/oder quantitative Bestimmung von Antikörpern gegen Krankheitserreger (gilt für 32585 bis 32641) - HDV-IgM-Antikörper	0	0	0	0	0	0	0	0	0	0	0	1	0	0	0	0	0	0	0	0	0	0	0	0
IV	32	32.3.7	Infektionsimmunologische Untersuchungen	32621	Qualitativer Nachweis und/oder quantitative Bestimmung von Antikörpern gegen Krankheitserreger (gilt für 32585 bis 32641) - HSV-Antikörper	0	0	0	0	0	0	0	0	0	0	0	1	0	0	0	0	0	0	0	0	0	0	0	0
IV	32	32.3.7	Infektionsimmunologische Untersuchungen	32628	Qualitativer Nachweis und/oder quantitative Bestimmung von Antikörpern gegen Krankheitserreger (gilt für 32585 bis 32641) - RSV-Antikörper	0	0	0	0	0	0	0	0	0	0	0	1	0	0	0	0	0	0	0	0	0	0	0	0
IV	32	32.3.7	Infektionsimmunologische Untersuchungen	32631	Qualitativer Nachweis und/oder quantitative Bestimmung von Antikörpern gegen Krankheitserreger (gilt für 32585 bis 32641) - Aspergillus-Antikörper	0	0	0	0	0	0	0	0	0	0	0	1	0	0	0	0	0	0	0	0	0	0	0	0
IV	32	32.3.7	Infektionsimmunologische Untersuchungen	32632	Qualitativer Nachweis und/oder quantitative Bestimmung von Antikörpern gegen Krankheitserreger (gilt für 32585 bis 32641) - Candida-Antikörper	0	0	0	0	0	0	0	0	0	0	0	1	0	0	0	0	0	0	0	0	0	0	0	0
IV	32	32.3.7	Infektionsimmunologische Untersuchungen	32660	Untersuchungen auf Antikörper gegen Krankheitserreger (gilt für 32660 bis 32664) - HIV-1, HIV-2-Antikörper Westernblot	0	0	0	0	0	0	0	0	0	0	0	1	0	0	0	0	0	0	0	0	0	0	0	0
IV	32	32.3.7	Infektionsimmunologische Untersuchungen	32661	Untersuchungen auf Antikörper gegen Krankheitserreger (gilt für 32660 bis 32664) - HCV-Antikörper Immunoblot	0	0	0	0	0	0	0	0	0	0	0	1	0	0	0	0	0	0	0	0	0	0	0	0
IV	32	32.3.7	Infektionsimmunologische Untersuchungen	32670	Quantitative Bestimmung von in-vitro Interferon-gamma Freisetzung	0	0	0	0	0	0	0	0	0	0	0	1	0	0	0	0	0	0	0	0	0	0	0	0
IV	32	32.3.9	Mykologische Untersuchungen	32685	Pilz-Antigen-Direktnachweis (Agglutination, Immunpräzipitation)	0	0	0	0	0	0	0	0	0	0	0	1	0	0	0	0	0	0	0	0	0	0	0	0
IV	32	32.3.9	Mykologische Untersuchungen	32686	Pilz-Antigen-Direktnachweis (Immunfluoreszenz, -assay)	0	0	0	0	0	0	0	0	0	0	0	1	0	0	0	0	0	0	0	0	0	0	0	0
IV	32	32.3.9	Mykologische Untersuchungen	32687	Kulturelle mykologische Untersuchung	0	0	0	0	0	0	0	0	0	0	0	1	0	0	0	0	0	0	0	0	0	0	0	0
IV	32	32.3.9	Mykologische Untersuchungen	32688	Morphologische Differenzierung	0	0	0	0	0	0	0	0	0	0	0	1	0	0	0	0	0	0	0	0	0	0	0	0
IV	32	32.3.9	Mykologische Untersuchungen	32689	Biochemische Differenzierung	0	0	0	0	0	0	0	0	0	0	0	1	0	0	0	0	0	0	0	0	0	0	0	0

In diesem Dokument ist in Kraft getreten - geändert durch weiteren Beschluss



Bereich	Kapitel	Abschnitt	Abschnitt Bezeichnung	GOP	GOP Bezeichnung	Kernteam			Hinzuziehende Fachärztinnen und Fachärzte																																						
						Innere Medizin und Hämatologie und Onkologie*	Strahlentherapie	Urologie	Anästhesiologie	Frauenheilkunde und Geburtshilfe	Gefäßchirurgie	Humangenetik	Innere Medizin und Gastroenterologie	Innere Medizin und Kardiologie	Innere Medizin und Nephrologie	Laboratoriumsmedizin	Neurologie	Nuklearmedizin	Pathologie	ärztliche Psychotherapeutin oder ärztlicher Psychotherapeut	Psychologische Psychotherapeutin oder Psychologischer Psychotherapeut	Psychiatrie und Psychotherapie	Psychosomatische Medizin und Psychotherapie	Radiologie	Viszeralchirurgie																						
IV	32	32.3.10	Bakteriologische Untersuchungen	32740	Gezielte kulturelle Untersuchung auf bestimmte Krankheitserreger, gilt für 32740 bis 32747 - Kultureller Nachweis von betahämolytische Streptokokken	0	0	0	0	0	0	0	0	0	0	1	0	0	0	0	0	0	0	0	0	0	0	0	0	0	0	0	0	0	0	0	0	0									
IV	32	32.3.10	Bakteriologische Untersuchungen	32741	Gezielte kulturelle Untersuchung auf bestimmte Krankheitserreger, gilt für 32740 bis 32747 - Kultureller Nachweis von Neisseria gonorrhoeae	0	0	0	0	0	0	0	0	0	0	1	0	0	0	0	0	0	0	0	0	0	0	0	0	0	0	0	0	0	0	0	0	0	0	0							
IV	32	32.3.10	Bakteriologische Untersuchungen	32742	Gezielte kulturelle Untersuchung auf bestimmte Krankheitserreger, gilt für 32740 bis 32747 - Kultureller Nachweis von Aktinomyzeten	0	0	0	0	0	0	0	0	0	0	1	0	0	0	0	0	0	0	0	0	0	0	0	0	0	0	0	0	0	0	0	0	0	0	0	0	0					
IV	32	32.3.10	Bakteriologische Untersuchungen	32744	Gezielte kulturelle Untersuchung auf bestimmte Krankheitserreger, gilt für 32740 bis 32747 - Kultureller Nachweis von Mykoplasmen	0	0	0	0	0	0	0	0	0	0	1	0	0	0	0	0	0	0	0	0	0	0	0	0	0	0	0	0	0	0	0	0	0	0	0	0	0	0				
IV	32	32.3.10	Bakteriologische Untersuchungen	32745	Gezielte kulturelle Untersuchung auf bestimmte Krankheitserreger, gilt für 32740 bis 32747 - Kultureller Nachweis von Legionellen	0	0	0	0	0	0	0	0	0	0	1	0	0	0	0	0	0	0	0	0	0	0	0	0	0	0	0	0	0	0	0	0	0	0	0	0	0	0				
IV	32	32.3.10	Bakteriologische Untersuchungen	32747	Gezielte kulturelle Untersuchung auf bestimmte Krankheitserreger, gilt für 32740 bis 32747 - Kultureller Nachweis von Mykobakterien	0	0	0	0	0	0	0	0	0	0	1	0	0	0	0	0	0	0	0	0	0	0	0	0	0	0	0	0	0	0	0	0	0	0	0	0	0	0	0			
IV	32	32.3.10	Bakteriologische Untersuchungen	32750	Differenzierung gezüchteter Bakterien mittels Antisera	0	0	0	0	0	0	0	0	0	0	1	0	0	0	0	0	0	0	0	0	0	0	0	0	0	0	0	0	0	0	0	0	0	0	0	0	0	0	0			
IV	32	32.3.10	Bakteriologische Untersuchungen	32759	Differenzierung von in Reinkultur gezüchteten Bakterien mittels MALDI-TOF- Massenspektrometrie	0	0	0	0	0	0	0	0	0	0	1	0	0	0	0	0	0	0	0	0	0	0	0	0	0	0	0	0	0	0	0	0	0	0	0	0	0	0	0			
IV	32	32.3.10	Bakteriologische Untersuchungen	32760	Differenzierung von in Reinkultur gezüchteten Bakterien, gilt für 32760 bis 32765 - Bakterienreinkultur-Differenzierung, bis zu 3 Reaktionen	0	0	0	0	0	0	0	0	0	0	1	0	0	0	0	0	0	0	0	0	0	0	0	0	0	0	0	0	0	0	0	0	0	0	0	0	0	0	0	0		
IV	32	32.3.10	Bakteriologische Untersuchungen	32761	Differenzierung von in Reinkultur gezüchteten Bakterien, gilt für 32760 bis 32765 - Bakterienreinkultur-Differenzierung, mind. 4 Reaktionen	0	0	0	0	0	0	0	0	0	0	1	0	0	0	0	0	0	0	0	0	0	0	0	0	0	0	0	0	0	0	0	0	0	0	0	0	0	0	0	0		
IV	32	32.3.10	Bakteriologische Untersuchungen	32762	Differenzierung von in Reinkultur gezüchteten Bakterien, gilt für 32760 bis 32765 - Bakterienreinkultur-Differenzierung, mind. 10 Reaktionen	0	0	0	0	0	0	0	0	0	0	1	0	0	0	0	0	0	0	0	0	0	0	0	0	0	0	0	0	0	0	0	0	0	0	0	0	0	0	0	0		
IV	32	32.3.10	Bakteriologische Untersuchungen	32763	Differenzierung von in Reinkultur gezüchteten Bakterien, gilt für 32760 bis 32765 - Differenzierung von strikten Anaerobiern	0	0	0	0	0	0	0	0	0	0	1	0	0	0	0	0	0	0	0	0	0	0	0	0	0	0	0	0	0	0	0	0	0	0	0	0	0	0	0	0	0	
IV	32	32.3.10	Bakteriologische Untersuchungen	32768	MHK-Bestimmung	0	0	0	0	0	0	0	0	0	0	1	0	0	0	0	0	0	0	0	0	0	0	0	0	0	0	0	0	0	0	0	0	0	0	0	0	0	0	0	0	0	
IV	32	32.3.10	Bakteriologische Untersuchungen	32769	Ausschlag MBK	0	0	0	0	0	0	0	0	0	0	1	0	0	0	0	0	0	0	0	0	0	0	0	0	0	0	0	0	0	0	0	0	0	0	0	0	0	0	0	0	0	
IV	32	32.3.10	Bakteriologische Untersuchungen	32772	Empfindlichkeitsprüfungen gramnegativer Bakterien nach EUCAST oder CLSI	0	0	0	0	0	0	0	0	0	0	1	0	0	0	0	0	0	0	0	0	0	0	0	0	0	0	0	0	0	0	0	0	0	0	0	0	0	0	0	0	0	0

Bereich	Kapitel	Abschnitt	Abschnitt Bezeichnung	GOP	GOP Bezeichnung	Kernteam			Hinzuziehende Fachärztinnen und Fachärzte																	
						Innere Medizin und Hämatologie und Onkologie*	Strahlentherapie	Urologie	Anästhesiologie	Frauenheilkunde und Geburtshilfe	Gefäßchirurgie	Humangenetik	Innere Medizin und Gastroenterologie	Innere Medizin und Kardiologie	Innere Medizin und Nephrologie	Laboratoriumsmedizin	Neurologie	Nuklearmedizin	Pathologie	ärztliche Psychotherapeutin oder ärztlicher Psychotherapeut	Psychologische Psychotherapeutin oder Psychologischer Psychotherapeut	Psychiatrie und Psychotherapie	Psychosomatische Medizin und Psychotherapie	Radiologie	Viszeralchirurgie	
IV	32	32.3.10	Bakteriologische Untersuchungen	32773	Empfindlichkeitsprüfungen grampositiver Bakterien nach EUCAST oder CLSI	0	0	0	0	0	0	0	0	0	0	0	0	0	0	0	0	0	0	0	0	
IV	32	32.3.10	Bakteriologische Untersuchungen	32774	Phänotypische Bestätigungsteste bei Multiresistenz gramnegativer Bakterien	0	0	0	0	0	0	0	0	0	0	1	0	0	0	0	0	0	0	0	0	0
IV	32	32.3.10	Bakteriologische Untersuchungen	32775	Phänotypische Bestätigungsteste bei Multiresistenz grampositiver Bakterien	0	0	0	0	0	0	0	0	0	0	1	0	0	0	0	0	0	0	0	0	0
IV	32	32.3.11	Virologische Untersuchungen	32780	Nachweis von Virus-Antigenen aus einem Körpermaterial (Direktnachweis) mittels Immunfluoreszenz und/oder mittels Immunoassay mit photometrischer oder gleichwertiger Messung, gilt für 32780 bis 32791 - Nachweis von HAV	0	0	0	0	0	0	0	0	0	0	1	0	0	0	0	0	0	0	0	0	0
IV	32	32.3.11	Virologische Untersuchungen	32781	Nachweis von Virus-Antigenen aus einem Körpermaterial (Direktnachweis) mittels Immunfluoreszenz und/oder mittels Immunoassay mit photometrischer oder gleichwertiger Messung, gilt für 32780 bis 32791 - Nachweis von HBsAg	0	0	0	0	0	0	0	0	0	0	1	0	0	0	0	0	0	0	0	0	0
IV	32	32.3.11	Virologische Untersuchungen	32782	Nachweis von Virus-Antigenen aus einem Körpermaterial (Direktnachweis) mittels Immunfluoreszenz und/oder mittels Immunoassay mit photometrischer oder gleichwertiger Messung, gilt für 32780 bis 32791 - Nachweis von HBeAg	0	0	0	0	0	0	0	0	0	0	1	0	0	0	0	0	0	0	0	0	0
IV	32	32.3.11	Virologische Untersuchungen	32783	Nachweis von Virus-Antigenen aus einem Körpermaterial (Direktnachweis) mittels Immunfluoreszenz und/oder mittels Immunoassay mit photometrischer oder gleichwertiger Messung, gilt für 32780 bis 32791 - Nachweis von HIV	0	0	0	0	0	0	0	0	0	0	1	0	0	0	0	0	0	0	0	0	0
IV	32	32.3.11	Virologische Untersuchungen	32784	Nachweis von Virus-Antigenen aus einem Körpermaterial (Direktnachweis) mittels Immunfluoreszenz und/oder mittels Immunoassay mit photometrischer oder gleichwertiger Messung, gilt für 32780 bis 32791 - Nachweis von CMV	0	0	0	0	0	0	0	0	0	0	1	0	0	0	0	0	0	0	0	0	0
IV	32	32.3.11	Virologische Untersuchungen	32785	Nachweis von Virus-Antigenen aus einem Körpermaterial (Direktnachweis) mittels Immunfluoreszenz und/oder mittels Immunoassay mit photometrischer oder gleichwertiger Messung, gilt für 32780 bis 32791 - Nachweis von HSV	0	0	0	0	0	0	0	0	0	0	1	0	0	0	0	0	0	0	0	0	0
IV	32	32.3.11	Virologische Untersuchungen	32786	Nachweis von Virus-Antigenen aus einem Körpermaterial (Direktnachweis) mittels Immunfluoreszenz und/oder mittels Immunoassay mit photometrischer oder gleichwertiger Messung, gilt für 32780 bis 32791 - Nachweis von Influenzaviren	0	0	0	0	0	0	0	0	0	0	1	0	0	0	0	0	0	0	0	0	0



Bereich	Kapitel	Abschnitt	Abschnitt Bezeichnung	GOP	GOP Bezeichnung	Kernteam			Hinzuziehende Fachärztinnen und Fachärzte																		
						Innere Medizin und Hämatologie und Onkologie*	Strahlentherapie	Urologie	Anästhesiologie	Frauenheilkunde und Geburtshilfe	Gefäßchirurgie	Humangenetik	Innere Medizin und Gastroenterologie	Innere Medizin und Kardiologie	Innere Medizin und Nephrologie	Laboratoriumsmedizin	Neurologie	Nuklearmedizin	Pathologie	ärztliche Psychotherapeutin oder ärztlicher Psychotherapeut	Psychologische Psychotherapeutin oder Psychologischer Psychotherapeut	Psychiatrie und Psychotherapie	Psychosomatische Medizin und Psychotherapie	Radiologie	Viszeralchirurgie		
IV	32	32.3.12	Molekularbiologische Untersuchungen	32837	Nukleinsäurenachweis von (gilt für Gebührenordnungspositionen 32829 bis 32839, 32841 bis 32844) - MRSA	0	0	0	0	0	0	0	0	0	0	0	0	0	0	0	0	0	0	0	0	0	
IV	32	32.3.12	Molekularbiologische Untersuchungen	32838	Nukleinsäurenachweis von (gilt für Gebührenordnungspositionen 32829 bis 32839, 32841 bis 32844) - Norovirus	0	0	0	0	0	0	0	0	0	0	0	1	0	0	0	0	0	0	0	0	0	0
IV	32	32.3.12	Molekularbiologische Untersuchungen	32839	Nukleinsäurenachweis von (gilt für Gebührenordnungspositionen 32829 bis 32839, 32841 bis 32844) - Chlamydien	0	0	0	0	0	0	0	0	0	0	0	1	0	0	0	0	0	0	0	0	0	0
IV	32	32.3.12	Molekularbiologische Untersuchungen	32841	Nukleinsäurenachweis von (gilt für Gebührenordnungspositionen 32829 bis 32839, 32841 bis 32844) - Influenza A und B (nicht bei Verdacht auf Vogelgrippe)	0	0	0	0	0	0	0	0	0	0	0	1	0	0	0	0	0	0	0	0	0	0
IV	32	32.3.12	Molekularbiologische Untersuchungen	32842	Nukleinsäurenachweis von (gilt für Gebührenordnungspositionen 32829 bis 32839, 32841 bis 32844) - Mycoplasmen	0	0	0	0	0	0	0	0	0	0	0	1	0	0	0	0	0	0	0	0	0	0
IV	32	32.3.12	Molekularbiologische Untersuchungen	32859	Zuschlag zu den Gebührenordnungspositionen 32829 bis 32839 und 32841 bis 32844	0	0	0	0	0	0	0	0	0	0	0	1	0	0	0	0	0	0	0	0	0	0
IV	33	33	Ultraschall Diagnostik	33020	Echokardiographie (M-Mode- und B-Mode-Verfahren)	0	0	0	0	0	0	0	0	1	0	0	0	0	0	0	0	0	0	0	0	0	0
IV	33	33	Ultraschall Diagnostik	33021	Doppler-Echokardiographie (PW- / CW-Doppler)	0	0	0	0	0	0	0	0	1	0	0	0	0	0	0	0	0	0	0	0	0	0
IV	33	33	Ultraschall Diagnostik	33022	Duplex-Echokardiographie (Farbduplex)	0	0	0	0	0	0	0	0	1	0	0	0	0	0	0	0	0	0	0	0	0	0
IV	33	33	Ultraschall Diagnostik	33023	Zuschlag TEE	0	0	0	0	0	0	0	0	1	0	0	0	0	0	0	0	0	0	0	0	0	0
IV	33	33	Ultraschall Diagnostik	33030	Echokardiographie mit physikalischer Stufenbelastung	0	0	0	0	0	0	0	0	1	0	0	0	0	0	0	0	0	0	0	0	0	0
IV	33	33	Ultraschall Diagnostik	33031	Echokardiographie mit pharmakainduzierter Stufenbelastung	0	0	0	0	0	0	0	0	1	0	0	0	0	0	0	0	0	0	0	0	0	0
IV	33	33	Ultraschall Diagnostik	33040	Sonographie der Thoraxorgane	1	0	0	0	0	1	0	1	1	0	0	0	0	0	0	0	0	0	0	0	0	0
IV	33	33	Ultraschall Diagnostik	33042	Abdominale Sonographie	1	0	1	0	1	1	0	1	0	1	0	0	0	0	0	0	0	0	0	0	0	1
IV	33	33	Ultraschall Diagnostik	33043	Uro-Genital-Sonographie	1	0	1	0	1	0	0	1	0	1	0	0	1	0	0	0	0	0	0	0	1	0
IV	33	33	Ultraschall Diagnostik	33044	Sonographie der weiblichen Genitalorgane, ggf. einschließlich Harnblase	0	0	1	0	1	0	0	0	0	0	0	0	0	0	0	0	0	0	0	0	1	
IV	33	33	Ultraschall Diagnostik	33061	CW-Doppler-Sonographie der Extremitätenversorgender Gefäße	1	0	1	0	0	1	0	0	0	0	0	0	0	0	0	0	0	0	0	0	1	
IV	33	33	Ultraschall Diagnostik	33062	CW-Doppler-Sonographie der Gefäße des männlichen Genitalsystems	1	0	1	0	0	1	0	0	0	0	0	0	0	0	0	0	0	0	0	0	1	
IV	33	33	Ultraschall Diagnostik	33064	PW-Doppler-Sonographie der Gefäße des männlichen Genitalsystems	1	0	1	0	0	1	0	0	0	0	0	0	0	0	0	0	0	0	0	0	1	
IV	33	33	Ultraschall Diagnostik	33072	Duplex-Sonographie der Extremitätenver- und/oder versorgender Gefäße	1	0	0	0	0	1	0	0	0	0	0	0	0	0	0	0	0	0	0	0	1	
IV	33	33	Ultraschall Diagnostik	33073	Duplex-Sonographie abdominaleller, retroperitonealer, mediastinaler Gefäße	1	0	1	0	0	1	0	0	1	1	0	0	0	0	0	0	0	0	0	0	1	

Bereich	Kapitel	Abschnitt	Abschnitt Bezeichnung	GOP	GOP Bezeichnung	Kernteam			Hinzuzuziehende Fachärztinnen und Fachärzte																	
						Innere Medizin und Hämatologie und Onkologie*	Strahlentherapie	Urologie	Anästhesiologie	Frauenheilkunde und Geburtshilfe	Gefäßchirurgie	Humangenetik	Innere Medizin und Gastroenterologie	Innere Medizin und Kardiologie	Innere Medizin und Nephrologie	Laboratoriumsmedizin	Neurologie	Nuklearmedizin	Pathologie	ärztliche Psychotherapeutin oder ärztlicher Psychotherapeut	Psychologische Psychotherapeutin oder Psychologischer Psychotherapeut	Psychiatrie und Psychotherapie	Psychosomatische Medizin und Psychotherapie	Radiologie	Viszeralchirurgie	
IV	33	33	Ultraschalldiagnostik	33074	Duplex-Sonographie der Gefäße des weiblichen Genitalsystems	1	0	1	0	1	1	0	0	0	0	0	0	0	0	0	0	0	0	1	0	
IV	33	33	Ultraschalldiagnostik	33075	Zuschlag Farbduplex	1	0	1	0	1	1	0	0	1	0	0	0	0	0	0	0	0	0	1	0	
IV	33	33	Ultraschalldiagnostik	33076	Sonographie von Extremitätenvenen	1	0	0	0	0	1	0	0	0	0	0	0	0	0	0	0	0	0	1	0	
IV	33	33	Ultraschalldiagnostik	33081	Sonographie weiterer Organe oder Organteile	1	0	1	0	0	0	0	0	0	0	0	0	0	0	0	0	0	0	1	0	
IV	33	33	Ultraschalldiagnostik	33090	Zuschlag Transkavitäre Untersuchung	1	0	1	0	1	1	0	1	1	0	0	0	0	0	0	0	0	0	1	1	
IV	33	33	Ultraschalldiagnostik	33091	Zuschlag für optische Führungshilfe	1	0	1	0	0	1	0	1	1	1	0	0	0	0	0	0	0	0	1	0	
IV	33	33	Ultraschalldiagnostik	33092	Zuschlag für optische Führungshilfe	1	0	1	0	1	1	0	1	1	0	0	1	0	0	0	0	0	0	1	1	
IV	34	34.2.1	Schädel, Halsweichteile	34210	Übersichtsaufnahmen des Schädels	0	0	0	0	0	0	0	0	0	0	0	0	0	0	0	0	0	0	1	0	
IV	34	34.2.2	Thorax, Wirbelsäule, Myelographie	34220	Aufnahmen des knöchernen Thorax	0	0	0	0	0	0	0	0	0	0	0	0	0	0	0	0	0	0	1	0	
IV	34	34.2.2	Thorax, Wirbelsäule, Myelographie	34221	Aufnahmen von Teilen der Wirbelsäule	0	0	0	0	0	0	0	0	0	0	0	0	0	0	0	0	0	0	1	0	
IV	34	34.2.2	Thorax, Wirbelsäule, Myelographie	34222	Aufnahme(n) der gesamten Wirbelsäule	0	0	0	0	0	0	0	0	0	0	0	0	0	0	0	0	0	0	1	0	
IV	34	34.2.3	Röntgenaufnahmen von Teilen von Skelett, Kopf, Schultergürtel, Extremitäten, Becken, Weichteile: Arthrographie(n)	34230	Aufnahme von Teilen des Skeletts oder des Kopfes	0	0	0	0	0	0	0	0	0	0	0	0	0	0	0	0	0	0	1	0	
IV	34	34.2.3	Röntgenaufnahmen von Teilen von Skelett, Kopf, Schultergürtel, Extremitäten, Becken, Weichteile: Arthrographie(n)	34231	Aufnahmen der Schulter, des Schultergürtels	0	0	0	0	0	0	0	0	0	0	0	0	0	0	0	0	0	0	1	0	
IV	34	34.2.3	Röntgenaufnahmen von Teilen von Skelett, Kopf, Schultergürtel, Extremitäten, Becken, Weichteile: Arthrographie(n)	34232	Aufnahmen der Hand, des Fußes	0	0	0	0	0	0	0	0	0	0	0	0	0	0	0	0	0	0	1	0	
IV	34	34.2.3	Röntgenaufnahmen von Teilen von Skelett, Kopf, Schultergürtel, Extremitäten, Becken, Weichteile: Arthrographie(n)	34233	Aufnahmen der Extremitäten	0	0	0	0	0	0	0	0	0	0	0	0	0	0	0	0	0	0	1	0	
IV	34	34.2.3	Röntgenaufnahmen von Teilen von Skelett, Kopf, Schultergürtel, Extremitäten, Becken, Weichteile: Arthrographie(n)	34234	Aufnahmen des Beckens, der Beckenweichteile	0	0	0	0	0	0	0	0	0	0	0	0	0	0	0	0	0	0	1	0	
IV	34	34.2.3	Röntgenaufnahmen von Teilen von Skelett, Kopf, Schultergürtel, Extremitäten, Becken, Weichteile: Arthrographie(n)	34237	Röntgenteilaufnahmen des Beckens in mindestens zwei Ebenen	0	0	0	0	0	0	0	0	0	0	0	0	0	0	0	0	0	0	1	0	
IV	34	34.2.4	Röntgenuntersuchung des Thorax und Abdomens	34240	Übersichtsaufnahme der Brustorgane, eine Ebene	0	0	0	0	0	0	0	0	0	0	0	0	0	0	0	0	0	0	1	0	
IV	34	34.2.4	Röntgenuntersuchung des Thorax und Abdomens	34241	Übersichtsaufnahme der Brustorgane, zwei Ebenen	0	0	0	0	0	0	0	0	0	0	0	0	0	0	0	0	0	0	1	0	
IV	34	34.2.4	Röntgenuntersuchung des Thorax und Abdomens	34242	Übersichtsaufnahmen und Durchleuchtung der Brustorgane	0	0	0	0	0	0	0	0	0	0	0	0	0	0	0	0	0	0	0	1	0
IV	34	34.2.4	Röntgenuntersuchung des Thorax und Abdomens	34243	Übersichtsaufnahme des Abdomens, eine Ebene	0	0	0	0	0	0	0	0	0	0	0	0	0	0	0	0	0	0	1	0	
IV	34	34.2.4	Röntgenuntersuchung des Thorax und Abdomens	34244	Übersichtsaufnahmen des Abdomens, zwei Ebenen	0	0	0	0	0	0	0	0	0	0	0	0	0	0	0	0	0	0	1	0	
IV	34	34.2.4	Röntgenuntersuchung des Thorax und Abdomens	34245	Röntgenaufnahme von Teilen des Abdomens	0	0	0	0	0	0	0	0	0	0	0	0	0	0	0	0	0	0	0	1	0
IV	34	34.2.4	Röntgenuntersuchung des Thorax und Abdomens	34250	Kontrastuntersuchung der Gallenblase, der Gallengänge, der Pankreasgänge	0	0	0	0	0	0	0	0	0	0	0	0	0	0	0	0	0	0	0	1	0
IV	34	34.2.4	Röntgenuntersuchung des Thorax und Abdomens	34251	Röntgenkontrastuntersuchung des Dickdarms	0	0	0	0	0	0	0	0	0	0	0	0	0	0	0	0	0	0	0	1	0
IV	34	34.2.5	Urogenitalorgane	34255	Ausscheidungsurographie	0	0	1	0	0	0	0	0	0	0	0	0	0	0	0	0	0	0	0	1	0



Bereich	Kapitel	Abschnitt	Abschnitt Bezeichnung	GOP	GOP Bezeichnung	Kernteam			Hinzuziehende Fachärztinnen und Fachärzte																													
						Innere Medizin und Hämatologie und Onkologie*	Strahlentherapie	Urologie	Anästhesiologie	Frauenheilkunde und Geburtshilfe	Gefäßchirurgie	Humangenetik	Innere Medizin und Gastroenterologie	Innere Medizin und Kardiologie	Innere Medizin und Nephrologie	Labordiagnostik	Neurologie	Nuklearmedizin	Pathologie	ärztliche Psychotherapeutin oder ärztlicher Psychotherapeut	Psychologische Psychotherapeutin oder Psychologischer Psychotherapeut	Psychiatrie und Psychotherapie	Psychosomatische Medizin und Psychotherapie	Radiologie	Viszeralchirurgie													
IV	34	34.2.5	Urogenitalorgane	34256	Urethrozystographie oder Refluxzystogramm	0	0	1	0	0	0	0	0	0	0	0	0	0	0	0	0	0	0	0	0	0	0	0	0	0	0	0	0	0	0	0	1	0
IV	34	34.2.5	Urogenitalorgane	34257	Retrograde Pyelographie	0	0	1	0	0	0	0	0	0	0	0	0	0	0	0	0	0	0	0	0	0	0	0	0	0	0	0	0	0	0	1	0	
IV	34	34.2.6	Gangsysteme	34260	Kontrastuntersuchung von Gangsystemen, Höhlen oder Fisteln	0	0	0	0	0	0	0	0	0	0	0	0	0	0	0	0	0	0	0	0	0	0	0	0	0	0	0	0	1	0			
IV	34	34.2.8	Durchleuchtungen/Schichtaufnahmen	34280	Durchleuchtung(en)	0	0	0	0	0	0	0	0	0	0	0	0	0	0	0	0	0	0	0	0	0	0	0	0	0	0	0	0	1	0			
IV	34	34.2.9	Gefäße	34283	Serienangiographie	0	0	0	0	0	1	0	0	0	0	0	0	0	0	0	0	0	0	0	0	0	0	0	0	0	0	0	0	1	0			
IV	34	34.2.9	Gefäße	34285	Zuschlag Selektive Darstellung anderer Gefäße	0	0	0	0	0	1	0	0	0	0	0	0	0	0	0	0	0	0	0	0	0	0	0	0	0	0	0	0	1	0			
IV	34	34.2.9	Gefäße	34286	Zuschlag Intervention	0	0	0	0	0	1	0	0	0	0	0	0	0	0	0	0	0	0	0	0	0	0	0	0	0	0	0	0	1	0			
IV	34	34.2.9	Gefäße	34287	Zuschlag Verwendung eines C-Bogens	0	0	0	0	0	1	0	0	0	0	0	0	0	0	0	0	0	0	0	0	0	0	0	0	0	0	0	0	1	0			
IV	34	34.2.9	Gefäße	34293	Lymphographie	0	0	0	0	0	0	0	0	0	0	0	0	0	0	0	0	0	0	0	0	0	0	0	0	0	0	0	0	1	0			
IV	34	34.2.9	Gefäße	34294	Phlebographie	0	0	0	0	0	0	0	0	0	0	0	0	0	0	0	0	0	0	0	0	0	0	0	0	0	0	0	0	1	0			
IV	34	34.2.9	Gefäße	34295	Zuschlag Computergestützte Analyse	0	0	0	0	0	1	0	0	0	0	0	0	0	0	0	0	0	0	0	0	0	0	0	0	0	0	0	0	1	0			
IV	34	34.2.9	Gefäße	34296	Phlebographie des Brust- und/ oder Bauchraumes	0	0	0	0	0	1	0	0	0	0	0	0	0	0	0	0	0	0	0	0	0	0	0	0	0	0	0	0	1	0			
IV	34	34.3.1	Neurocranium, Untersuchungen der Wirbelsäule	34310	CT-Untersuchung des Neurocraniums	0	0	0	0	0	0	0	0	0	0	0	0	0	0	0	0	0	0	0	0	0	0	0	0	0	0	0	0	1	0			
IV	34	34.3.1	Neurocranium, Untersuchungen der Wirbelsäule	34311	CT-Untersuchung von Teilen der Wirbelsäule	0	0	0	0	0	0	0	0	0	0	0	0	0	0	0	0	0	0	0	0	0	0	0	0	0	0	0	0	1	0			
IV	34	34.3.1	Neurocranium, Untersuchungen der Wirbelsäule	34312	Zuschlag Intrahecale Kontrastmittelgabe	0	0	0	0	0	0	0	0	0	0	0	0	0	0	0	0	0	0	0	0	0	0	0	0	0	0	0	0	1	0			
IV	34	34.3.2	Gesichtsschädel, Schädelbasis, Halsweichteile	34320	CT-Untersuchung des Gesichtsschädels	0	0	0	0	0	0	0	0	0	0	0	0	0	0	0	0	0	0	0	0	0	0	0	0	0	0	0	0	1	0			
IV	34	34.3.2	Gesichtsschädel, Schädelbasis, Halsweichteile	34321	CT-Untersuchung der Schädelbasis	0	0	0	0	0	0	0	0	0	0	0	0	0	0	0	0	0	0	0	0	0	0	0	0	0	0	0	0	1	0			
IV	34	34.3.2	Gesichtsschädel, Schädelbasis, Halsweichteile	34322	CT-Untersuchung der Halsweichteile	0	0	0	0	0	0	0	0	0	0	0	0	0	0	0	0	0	0	0	0	0	0	0	0	0	0	0	0	1	0			
IV	34	34.3.3	Thorax	34330	CT-Untersuchung des Thorax	0	0	0	0	0	0	0	0	0	0	0	0	0	0	0	0	0	0	0	0	0	0	0	0	0	0	0	0	0	1	0		
IV	34	34.3.4	Abdomen, Retroperitoneum, Becken	34340	CT-Untersuchung des Oberbauches	0	0	0	0	0	0	0	0	0	0	0	0	0	0	0	0	0	0	0	0	0	0	0	0	0	0	0	0	1	0			
IV	34	34.3.4	Abdomen, Retroperitoneum, Becken	34341	CT-Untersuchung des gesamten Abdomens	0	0	0	0	0	0	0	0	0	0	0	0	0	0	0	0	0	0	0	0	0	0	0	0	0	0	0	0	1	0			
IV	34	34.3.4	Abdomen, Retroperitoneum, Becken	34342	CT-Untersuchung des Beckens	0	0	0	0	0	0	0	0	0	0	0	0	0	0	0	0	0	0	0	0	0	0	0	0	0	0	0	0	1	0			
IV	34	34.3.4	Abdomen, Retroperitoneum, Becken	34343	Zuschlag Vollständige zweite Serie	0	0	0	0	0	0	0	0	0	0	0	0	0	0	0	0	0	0	0	0	0	0	0	0	0	0	0	0	1	0			
IV	34	34.3.4	Abdomen, Retroperitoneum, Becken	34344	Zuschlag Dynamische Serien	0	0	0	0	0	0	0	0	0	0	0	0	0	0	0	0	0	0	0	0	0	0	0	0	0	0	0	0	1	0			
IV	34	34.3.4	Abdomen, Retroperitoneum, Becken	34345	Zuschlag Kontrastmitteluntersuchung	0	0	0	0	0	0	0	0	0	0	0	0	0	0	0	0	0	0	0	0	0	0	0	0	0	0	0	0	1	0			
IV	34	34.3.5	Extremitäten, angrenzende Gelenke	34350	CT-Untersuchung der Extremitäten außer der Hand, des Fußes	0	0	0	0	0	0	0	0	0	0	0	0	0	0	0	0	0	0	0	0	0	0	0	0	0	0	0	0	1	0			
IV	34	34.3.5	Extremitäten, angrenzende Gelenke	34351	CT-Untersuchung der Hand, des Fußes	0	0	0	0	0	0	0	0	0	0	0	0	0	0	0	0	0	0	0	0	0	0	0	0	0	0	0	0	1	0			
IV	34	34.3.6	Bestrahlungsplanung CT	34360	CT- gestützte Bestrahlungsplanung	0	1	0	0	0	0	0	0	0	0	0	0	0	0	0	0	0	0	0	0	0	0	0	0	0	0	0	0	1	0			
IV	34	34.4.1	Neurocranium und Wirbelsäule	34410	MRT-Untersuchung des Neurocraniums	0	0	0	0	0	0	0	0	0	0	0	0	0	0	0	0	0	0	0	0	0	0	0	0	0	0	0	0	1	0			
IV	34	34.4.1	Neurocranium und Wirbelsäule	34411	MRT-Untersuchung von Teilen der Wirbelsäule	0	0	0	0	0	0	0	0	0	0	0	0	0	0	0	0	0	0	0	0	0	0	0	0	0	0	0	0	1	0			
IV	34	34.4.2	Gesichtsschädel, Schädelbasis, Halsweichteile	34420	MRT-Untersuchung des Gesichtsschädels	0	0	0	0	0	0	0	0	0	0	0	0	0	0	0	0	0	0	0	0	0	0	0	0	0	0	0	0	1	0			
IV	34	34.4.2	Gesichtsschädel, Schädelbasis, Halsweichteile	34421	MRT-Untersuchung der Schädelbasis	0	0	0	0	0	0	0	0	0	0	0	0	0	0	0	0	0	0	0	0	0	0	0	0	0	0	0	0	1	0			
IV	34	34.4.2	Gesichtsschädel, Schädelbasis, Halsweichteile	34422	MRT-Untersuchung der Halsweichteile	0	0	0	0	0	0	0	0	0	0	0	0	0	0	0	0	0	0	0	0	0	0	0	0	0	0	0	0	1	0			
IV	34	34.4.3	Thorax	34430	MRT-Untersuchung des Thorax	0	0	0	0	0	0	0	0	0	0	0	0	0	0	0	0	0	0	0	0	0	0	0	0	0	0	0	0	1	0			
IV	34	34.4.4	Abdomen, Retroperitoneum, Becken	34440	MRT-Untersuchung des Oberbauchs	0	0	0	0	0	0	0	0	0	0	0	0	0	0	0	0	0	0	0	0	0	0	0	0	0	0	0	0	1	0			
IV	34	34.4.4	Abdomen, Retroperitoneum, Becken	34441	MRT-Untersuchung des Abdomens	0	0	0	0	0	0	0	0	0	0	0	0	0	0	0	0	0	0	0	0	0	0	0	0	0	0	0	0	1	0			

Bereich	Kapitel	Abschnitt	Abschnitt Bezeichnung	GOP	GOP Bezeichnung	Kernteam			Hinzuziehende Fachärztinnen und Fachärzte																			
						Innere Medizin und Hämatologie und Onkologie*	Strahlentherapie	Urologie	Anästhesiologie	Frauenheilkunde und Geburtshilfe	Gefäßchirurgie	Humangenetik	Innere Medizin und Gastroenterologie	Innere Medizin und Kardiologie	Innere Medizin und Nephrologie	Labordiagnostik	Neurologie	Nuklearmedizin	Pathologie	ärztliche Psychotherapeutin oder ärztlicher Psychotherapeut	Psychologische Psychotherapeutin oder Psychologischer Psychotherapeut	Psychiatrie und Psychotherapie	Psychosomatische Medizin und Psychotherapie	Radiologie	Viszeralchirurgie			
IV	34	34.4.4	Abdomen, Retroperitoneum, Becken	34442	MRT-Untersuchung des Beckens	0	0	0	0	0	0	0	0	0	0	0	0	0	0	0	0	0	0	0	0	0	1	0
IV	34	34.4.5	Extremitäten, angrenzende Gelenke	34450	MRT-Untersuchung der Extremitäten außer der Hand, des Fußes	0	0	0	0	0	0	0	0	0	0	0	0	0	0	0	0	0	0	0	0	0	1	0
IV	34	34.4.5	Extremitäten, angrenzende Gelenke	34451	MRT-Untersuchung der Hand, des Fußes und/oder deren Teile	0	0	0	0	0	0	0	0	0	0	0	0	0	0	0	0	0	0	0	0	1	0	
IV	34	34.4.5	Extremitäten, angrenzende Gelenke	34452	Weitere Sequenzen nach Kontrastmitteleinbringung	0	0	0	0	0	0	0	0	0	0	0	0	0	0	0	0	0	0	0	0	1	0	
IV	34	34.4.6	Bestrahlungsplanung MRT	34460	Bestrahlungsplanung MRT	0	1	0	0	0	0	0	0	0	0	0	0	0	0	0	0	0	0	0	0	1	0	
IV	34	34.4.7	MRT-Angiographien	34470	MRT-Angiographie der Hirngefäße	0	0	0	0	0	0	0	0	0	0	0	0	0	0	0	0	0	0	0	0	1	0	
IV	34	34.4.7	MRT-Angiographien	34475	MRT-Angiographie der Halsgefäße	0	0	0	0	0	0	0	0	0	0	0	0	0	0	0	0	0	0	0	0	1	0	
IV	34	34.4.7	MRT-Angiographien	34480	MRT-Angiographie der thorakalen Aorta und ihrer Abgänge und/oder ihrer Äste	0	0	0	0	0	0	0	0	0	0	0	0	0	0	0	0	0	0	0	0	1	0	
IV	34	34.4.7	MRT-Angiographien	34485	MRT-Angiographie der abdominalen Aorta und ihrer Äste 1. Ordnung	0	0	0	0	0	0	0	0	0	0	0	0	0	0	0	0	0	0	0	0	1	0	
IV	34	34.4.7	MRT-Angiographien	34486	MRT-Angiographie von Venen	0	0	0	0	0	0	0	0	0	0	0	0	0	0	0	0	0	0	0	0	1	0	
IV	34	34.4.7	MRT-Angiographien	34489	MRT-Angiographie der Becken- und Beinarterien (ohne Fußgefäße)	0	0	0	0	0	0	0	0	0	0	0	0	0	0	0	0	0	0	0	0	1	0	
IV	34	34.4.7	MRT-Angiographien	34492	Weitere Sequenzen nach Kontrastmitteleinbringung	0	0	0	0	0	0	0	0	0	0	0	0	0	0	0	0	0	0	0	0	1	0	
IV	34	34.5	Nicht vaskuläre interventionelle Maßnahmen	34503	Bildwandlergestützte Intervention Wirbelsäule	0	0	0	0	0	0	0	0	0	0	0	0	0	0	0	0	0	0	0	0	1	0	
IV	34	34.5	Nicht vaskuläre interventionelle Maßnahmen	34504	CT-gesteuerte-schmerztherapeutische Intervention(en)	0	0	0	0	0	0	0	0	0	0	0	0	0	0	0	0	0	0	0	0	1	0	
IV	34	34.5	Nicht vaskuläre interventionelle Maßnahmen	34505	CT-gesteuerte Intervention(en)	0	0	0	0	0	0	0	0	0	0	0	0	0	0	0	0	0	0	0	0	1	0	
IV	34	34.6	Osteodensitometrie	34600	Osteodensitometrische Untersuchung I	0	0	0	0	0	0	0	0	0	0	0	0	0	0	0	0	0	0	0	0	1	0	
IV	34	34.6	Osteodensitometrie	34601	Osteodensitometrische Untersuchung II	0	0	0	0	0	0	0	0	0	0	0	0	0	0	0	0	0	0	0	0	1	0	
IV	34	34.8	Telekonsiliarische Befundbeurteilungen von Röntgenaufnahmen und CT-Aufnahmen (Telekonsil)	34800	Befauftragung telekonsiliarische Befundbeurteilung	0	0	0	0	0	0	0	0	0	0	0	0	0	0	0	0	0	0	0	0	1	0	
IV	34	34.8	Telekonsiliarische Befundbeurteilungen von Röntgenaufnahmen und CT-Aufnahmen (Telekonsil)	34810	Telekonsiliarische Befundbeurteilung Röntgen	0	0	0	0	0	0	0	0	0	0	0	0	0	0	0	0	0	0	0	0	1	0	
IV	35	35.1	Nicht antragspflichtige Leistungen	35100	Differentialdiagnostische Klärung psychosomatischer Krankheitszustände	1	0	1	0	0	0	0	1	1	1	0	0	0	0	1	1	1	1	0	0	0	0	
IV	35	35.1	Nicht antragspflichtige Leistungen	35110	Verbale Intervention bei psychosomatischen Krankheitszuständen	1	0	1	0	0	0	0	1	1	1	0	0	0	0	1	1	1	1	0	0	0	0	
IV	35	35.1	Nicht antragspflichtige Leistungen	35111	Übende Interventionen, Einzelbehandlung	0	0	0	0	0	0	0	0	0	0	0	0	0	1	1	1	1	0	0	0	0	0	
IV	35	35.1	Nicht antragspflichtige Leistungen	35112	Übende Interventionen, Gruppenbehandlung	0	0	0	0	0	0	0	0	0	0	0	0	0	1	1	1	1	0	0	0	0	0	
IV	35	35.3	Psychodiagnostische Testverfahren	35600	Testverfahren, standardisierte	0	0	0	0	0	0	0	0	0	0	0	0	0	1	1	1	1	0	0	0	0	0	
V	40	40.3	Kostenpauschalen für Versandmaterial, Versandgefäße usw. sowie für die Versendung bzw. den Transport von Untersuchungsmaterial, Röntgenaufnahmen und Filmfolien	40100	Versandmaterial, Transport, Ergebnisübermittlung (Labor, Zytologie, Zyto- und Molekulargenetik)	0	0	0	0	0	0	1	0	0	0	1	0	0	1	0	0	0	0	0	0	0	0	

Bereich	Kapitel	Abschnitt	Abschnitt Bezeichnung	GOP	GOP Bezeichnung	Kernteam			Hinzuziehende Fachärztinnen und Fachärzte																
						Innere Medizin und Hämatologie und Onkologie*	Strahlentherapie	Urologie	Anästhesiologie	Frauenheilkunde und Geburtshilfe	Gefäßchirurgie	Humangenetik	Innere Medizin und Gastroenterologie	Innere Medizin und Kardiologie	Innere Medizin und Nephrologie	Labordiagnostik	Neurologie	Nuklearmedizin	Pathologie	ärztliche Psychotherapeutin oder ärztlicher Psychotherapeut	Psychologische Psychotherapeutin oder Psychologischer Psychotherapeut	Psychiatrie und Psychotherapie	Psychosomatische Medizin und Psychotherapie	Radiologie	Viszeralchirurgie
V	40	40.3	Kostenpauschalen für Versandmaterial, Versandgefäße usw. sowie für die Versendung bzw. den Transport von Untersuchungsmaterial, Röntgenaufnahmen und Filmfolien	40104	Versandmaterial, Transport von Röntgenaufnahmen und Filmfolien	0	0	0	0	0	1	0	0	0	0	1	0	0	0	0	0	0	0	1	0
V	40	40.3	Kostenpauschalen für Versandmaterial, Versandgefäße usw. sowie für die Versendung bzw. den Transport von Untersuchungsmaterial, Röntgenaufnahmen und Filmfolien	40106	Versandmaterial, Transport von Langzeit-EKG-Datenträgern	0	0	0	0	0	0	0	0	1	0	0	0	0	0	0	0	0	0	0	0
V	40	40.4	Kostenpauschale für die Versendung bzw. den Transport von Briefen, Szintigrammen und/oder schriftlichen Unterlagen, Kostenpauschale für Telefax	40120	Transport von Briefen bis 20 g oder Telefax	1	1	1	1	1	1	1	1	1	1	1	1	1	1	1	1	1	1	1	1
V	40	40.4	Kostenpauschale für die Versendung bzw. den Transport von Briefen, Szintigrammen und/oder schriftlichen Unterlagen, Kostenpauschale für Telefax	40122	Transport von Briefen bis 50 g (Kompaktbrief)	1	1	1	1	1	1	1	1	1	1	1	1	1	1	1	1	1	1	1	1
V	40	40.4	Kostenpauschale für die Versendung bzw. den Transport von Briefen, Szintigrammen und/oder schriftlichen Unterlagen, Kostenpauschale für Telefax	40124	Transport von Briefen bis 500 g (Großbrief)	1	1	1	1	1	1	1	1	1	1	1	1	1	1	1	1	1	1	1	1
V	40	40.4	Kostenpauschale für die Versendung bzw. den Transport von Briefen, Szintigrammen und/oder schriftlichen Unterlagen, Kostenpauschale für Telefax	40126	Transport von Briefen 1000 g (Maxibrief)	1	1	1	1	1	1	1	1	1	1	1	1	1	1	1	1	1	1	1	1
V	40	40.5	Kostenpauschalen für Krankheitsbericht, Kurplan, Fotokopien, Testbriefchen, Bezug von Harnstoff oder Mifepriston, Einmalsklerosierungsnadeln, zystoskopische Injektionsnadeln, -kanülen oder -katheter	40142	Abfassung in freier Form	1	1	1	0	0	0	0	0	0	0	0	0	0	0	0	0	0	0	0	0
V	40	40.5	Kostenpauschalen für Krankheitsbericht, Kurplan, Fotokopien, Testbriefchen, Bezug von Harnstoff oder Mifepriston, Einmalsklerosierungsnadeln, zystoskopische Injektionsnadeln, -kanülen oder -katheter	40144	Kopie, EDV-technische Abschrift	1	1	1	1	1	1	1	1	1	1	1	1	1	1	1	1	1	1	1	1
V	40	40.5	Kostenpauschalen für Krankheitsbericht, Kurplan, Fotokopien, Testbriefchen, Bezug von Harnstoff oder Mifepriston, Einmalsklerosierungsnadeln, zystoskopische Injektionsnadeln, -kanülen oder -katheter	40160	Kostenpauschale für intraoperative endoskopische Untersuchungen	0	0	0	0	0	0	0	1	0	0	0	0	0	0	0	0	0	0	0	0
V	40	40.10	Leistungsbezogene Kostenpauschalen für Radionuklide	40502	<sup>99m</sup> Tc-Phosphonaten (Knochen/Skelett)	0	0	0	0	0	0	0	0	0	0	0	1	0	0	0	0	0	0	0	0
V	40	40.10	Leistungsbezogene Kostenpauschalen für Radionuklide	40504	<sup>99m</sup> Tc-Makroaggregaten (Lunge)	0	0	0	0	0	0	0	0	0	0	0	1	0	0	0	0	0	0	0	0

Bereich	Kapitel	Abschnitt	Abschnitt Bezeichnung	GOP	GOP Bezeichnung	Kernteam			Hinzuzuziehende Fachärztinnen und Fachärzte																				
						innere Medizin und Hämatologie und Onkologie*	Strahlentherapie	Urologie	Anästhesiologie	Frauenheilkunde und Geburtshilfe	Gefäßchirurgie	Humangenetik	innere Medizin und Gastroenterologie	innere Medizin und Kardiologie	innere Medizin und Nephrologie	Laboratoriumsmedizin	Neurologie	Nuklearmedizin	Pathologie	ärztliche Psychotherapeutin oder ärztlicher Psychotherapeut	Psychologische Psychotherapeutin oder Psychologischer Psychotherapeut	Psychiatrie und Psychotherapie	Psychosomatische Medizin und Psychotherapie	Radiologie	Viszeralchirurgie				
V	40	40.10	Leistungsbezogene Kostenpauschalen für Radionuklide	40510	99mTc-DMSA, 99mTc-DTPA (Niere)	0	0	0	0	0	0	0	0	0	0	0	1	0	0	0	0	0	0	0	0	0	0	0	0
V	40	40.10	Leistungsbezogene Kostenpauschalen für Radionuklide	40514	99mTc-MAG3 (Niere)	0	0	0	0	0	0	0	0	0	0	0	1	0	0	0	0	0	0	0	0	0	0	0	0
V	40	40.10	Leistungsbezogene Kostenpauschalen für Radionuklide	40522	99mTc-markierten Eigenerthrozyten (Herz, Leber, abdominale Blutungssuche)	0	0	0	0	0	0	0	0	0	0	0	1	0	0	0	0	0	0	0	0	0	0	0	0
V	40	40.10	Leistungsbezogene Kostenpauschalen für Radionuklide	40524	99mTc-markierten Liganden (Tumorkalisation)	0	0	0	0	0	0	0	0	0	0	0	1	0	0	0	0	0	0	0	0	0	0	0	0
V	40	40.10	Leistungsbezogene Kostenpauschalen für Radionuklide	40528	99mTc-markierten Mikro-/Nanokolloiden (Lymphknotendiagnostik)	0	0	0	0	0	0	0	0	0	0	0	1	0	0	0	0	0	0	0	0	0	0	0	0
V	40	40.10	Leistungsbezogene Kostenpauschalen für Radionuklide	40562	Radioisotopen (Knochenmetastasen)	0	0	0	0	0	0	0	0	0	0	0	1	0	0	0	0	0	0	0	0	0	0	0	0
V	40	40.10	Leistungsbezogene Kostenpauschalen für Radionuklide	40580	192-Iridium	0	1	0	0	0	0	0	0	0	0	0	0	0	0	0	0	0	0	0	0	0	0	0	0
V	40	40.10	Leistungsbezogene Kostenpauschalen für Radionuklide	40582	Radium-223-dichlorid	0	0	0	0	0	0	0	0	0	0	0	1	0	0	0	0	0	0	0	0	0	0	0	0
V	40	40.10	Leistungsbezogene Kostenpauschalen für Radionuklide	40584	18F-Fluorodesoxyglukose	0	0	0	0	0	0	0	0	0	0	0	1	0	0	0	0	0	0	0	0	0	0	0	0
V	40	40.15	Leistungsbezogene Kostenpauschalen für Sachkosten der Strahlentherapie	40840	Kostenpauschale zur Gebührenordnungsposition 25320 oder 25321	0	1	0	0	0	0	0	0	0	0	0	0	0	0	0	0	0	0	0	0	0	0	0	0
V	40	40.15	Leistungsbezogene Kostenpauschalen für Sachkosten der Strahlentherapie	40841	Kostenpauschale zur Gebührenordnungsposition 25310	0	1	0	0	0	0	0	0	0	0	0	0	0	0	0	0	0	0	0	0	0	0	0	0
VII	51	51.1	Strukturpauschalen in der ambulanten spezialfachärztlichen Versorgung (ASV)	51010	Vorhaltung der Rufbereitschaft im Notfall	1	0	1	0	0	0	0	0	0	0	0	0	0	0	0	0	0	0	0	0	0	0	0	0
VII	51	51.1	Strukturpauschalen in der ambulanten spezialfachärztlichen Versorgung (ASV)	51011	Pauschale für die Erfüllung der Anforderungen gem. § 10 Abs. 3 Buchstabe c) der ASV-Richtlinie - Qualitätskonferenzen	1	1	1	0	0	0	0	0	0	0	0	0	0	0	0	0	0	0	0	0	0	0	0	0

Bereich	Kapitel	Abschnitt	Abschnitt Bezeichnung	GOP	GOP Bezeichnung	Kernteam			Hinzuzuziehende Fachärztinnen und Fachärzte																	
						Innere Medizin und Hämatologie und Onkologie*	Strahlentherapie	Urologie	Anästhesiologie	Frauenheilkunde und Geburtshilfe	Gefäßchirurgie	Humangenetik	Innere Medizin und Gastroenterologie	Innere Medizin und Kardiologie	Innere Medizin und Nephrologie	Labordiagnostik	Neurologie	Nuklearmedizin	Pathologie	ärztliche Psychotherapeutin oder ärztlicher Psychotherapeut	Psychologische Psychotherapeutin oder psychologischer Psychotherapeut	Psychiatrie und Psychotherapie	Psychosomatische Medizin und Psychotherapie	Radiologie	Viszeralchirurgie	
VII	51	51.2	Allgemeine Gebührenordnungspositionen	51020	Erstellen eines Medikationsplans gemäß § 5 Abs. 3 ASV-RL	1	1	1	0	0	0	0	0	0	0	0	0	0	0	0	0	0	0	0	0	0
VII	51	51.2	Allgemeine Gebührenordnungspositionen	51021	Anpassung des Medikationsplans und/oder des elektronischen Medikationsplans gemäß § 5 Abs. 3 ASV-RL	1	1	1	0	0	0	0	0	0	0	0	0	0	0	0	0	0	0	0	0	0
VII	51	51.3	Psychotherapeutische Leistungen	51030	Psychotherapeutisches Gespräch (Einzelbehandlung)	0	0	0	0	0	0	0	0	0	0	0	0	0	1	1	0	1	0	0	0	0
VII	51	51.3	Psychotherapeutische Leistungen	51032	Psychotherapeutisches Gespräch (Gruppenbehandlung bei Erwachsenen)	0	0	0	0	0	0	0	0	0	0	0	0	0	1	1	0	1	0	0	0	0
VII	51	51.4	Gebührenordnungspositionen für die Behandlung von onkologischen Erkrankungen	51040	Zusatzpauschale für die Behandlung und/oder Betreuung eines Patienten mit einer gesicherten onkologischen Erkrankung bei laufender onkologischer Therapie	0	1	0	0	0	0	0	0	0	0	0	0	0	0	0	0	0	0	0	0	0
VII	51	51.4	Gebührenordnungspositionen für die Behandlung von onkologischen Erkrankungen	51041	Vorstellung eines Patienten in einer interdisziplinären Tumorkonferenz durch ein Mitglied des Kernteams	1	1	1	0	0	0	0	0	0	0	0	0	0	0	0	0	0	0	0	0	0

\*Ersetzend für die GOP 13491 und 13492 können Fachärztinnen und Fachärzte für Innere Medizin, denen eine entsprechende Zulassung und Genehmigung für die Erbringung onkologischer Leistungen seitens der Kassenärztlichen Vereinigung erteilt wurde, die Leistungen nach den Gebührenordnungspositionen 13211 und 13212 erbringen.

In dieser Fassung nicht in Kraft getreten / geändert durch weiteren Beschluss

Lfd. Nr.	Bezeichnung der Leistung	Kernteam			Hinzuzuziehende Fachärztinnen und Fachärzte																	
		Innere Medizin und Hämatologie und Onkologie	Strahlentherapie	Urologie	Anästhesiologie	Frauenheilkunde und Geburtshilfe	Gefäßchirurgie	Humangenetik	Innere Medizin und Gastroenterologie	Innere Medizin und Kardiologie	Innere Medizin und Nephrologie	Laboratoriumsmedizin	Neurologie	Nuklearmedizin	Pathologie	ärztliche Psychotherapeutin oder ärztlicher Psychotherapeut	Psychologische Psychotherapeutin oder Psychologischer Psychotherapeut	Psychiatrie und Psychotherapie	Psychosomatische Medizin und Psychotherapie	Radiologie	Viszeralchirurgie	
1	Zusätzlicher Aufwand für die Koordination der Behandlung einer Patientin bzw. eines Patienten mit urologischen Tumoren unter tumorspezifischer, insbesondere zytostatischer, Therapie (entsprechend der Kostenpauschale 86512 der Onkologie-Vereinbarung (Anlage 7 BMV-Ärzte))	1	1	1	0	0	0	0	0	0	0	0	0	0	0	0	0	0	0	0	0	0
2	Zusätzlicher Aufwand für die intravenös oder intraarteriell oder intracavitär applizierte zytostatische Tumortherapie (entsprechend der Kostenpauschalen 86514 bzw. 86516 der Onkologie-Vereinbarung (Anlage 7 BMV-Ärzte)).	1	1	1	0	0	0	0	0	0	0	0	0	0	0	0	0	0	0	0	0	0
3	Zusätzlicher Aufwand für die Palliativversorgung bei progredientem Verlauf der Krebserkrankung nach Abschluss einer systemischen Chemotherapie oder Strahlentherapie einer Patientin bzw. eines Patienten ohne Aussicht auf Heilung, insbesondere für die Durchführung eines standardisierten palliativmedizinischen Basisassessments (PBA) zu Beginn der Palliativbehandlung und die Überleitung des Patienten in die vertragsärztliche Versorgung oder weitere Versorgungsformen (z. B. Hospize, SAPV)	1	1	1	0	0	0	0	0	0	0	0	0	0	0	0	0	0	0	0	0	0
4	Zusätzlicher Aufwand für die Palliativversorgung bei progredientem Verlauf der Krebserkrankung nach Abschluss einer systemischen Chemotherapie oder Strahlentherapie einer Patientin bzw. eines Patienten ohne Aussicht auf Heilung, insbesondere für die Überleitung des Patienten in die vertragsärztliche Versorgung oder weitere Versorgungsformen (z. B. Hospize, SAPV)	1	1	1	1	1	1	1	1	1	1	1	1	1	1	0	1	1	1	1	1	1
5	Zusätzlicher Aufwand für die orale zytostatische Tumortherapie (entsprechend der Kostenpauschale 86520 der Onkologie-Vereinbarung (Anlage 7 BMV-Ärzte))	1	1	1	0	0	0	0	0	0	0	0	0	0	0	0	0	0	0	0	0	0
6	<sup>68</sup> GA- oder <sup>18</sup> F-PSMA-PET;PET/CT bei Patienten mit einem PSA-Rezidiv nach radikaler Prostatektomie (durch zwei Messungen bestätigter PSA-Wert >0,2 ng/ml) oder nach alleiniger Bestrahlung (durch zwei Messungen bestätigter PSA-Anstieg von >2 ng/ml über den postinterventionellen Nadir) eines lokalisierten Prostatakarzinoms, falls die Lokalisation des Rezidivs durch eine MRT Untersuchung des Beckens nicht möglich war und für den Patienten eine Operation oder Strahlentherapie im Falle eines lokalen Rezidivs in Betracht kommt	0	0	0	0	0	0	0	0	0	0	0	0	1	0	0	0	0	0	1	0	0
7	PET; PET/CT (mit F-18-Fluoresoxyglukose) bei Seminomen nach Chemotherapie bei Residuen von > 3cm	0	0	0	0	0	0	0	0	0	0	0	0	1	0	0	0	0	0	1	0	0
8	Beobachtung und Betreuung bei (Radio-) Chemotherapie für Strahlentherapeut (analog der Zusatzpauschalen für Beobachtung und Betreuung im EBM)	0	1	0	0	0	0	0	0	0	0	0	0	0	0	0	0	0	0	0	0	0

**Legende**

0	Die mit der GOP beschriebenen Leistungsinhalte des Abschnitts 1 bzw. die aufgeführte Leistung in Abschnitt 2 gehören für die jeweilige Arztgruppe <u>nicht</u> zum Behandlungsumfang.
1	Die mit der GOP beschriebenen Leistungsinhalte des Abschnitts 1 bzw. die aufgeführte Leistung in Abschnitt 2 gehören für die jeweilige Arztgruppe zum Behandlungsumfang.

In dieser Fassung nicht in Kraft getreten – geändert durch weitere Beschluss





Bereich	Kapitel	Abschnitt	Abschnitt Bezeichnung	GOP	GOP Bezeichnung	Kernteam				Hinzuzuziehende Fachärztinnen und Fachärzte																			
						Haut- und Geschlechtskrankheiten	Innere Medizin und Hämatologie und Onkologie*	Strahlentherapie	Anästhesiologie	Frauenheilkunde und Geburtshilfe	Innere Medizin und Gastroenterologie	Innere Medizin und Pneumologie	Innere Medizin und Kardiologie	Laboratoriumsmedizin	Mund-Kiefer-Gesichtschirurgie	Neurologie	Nuklearmedizin	Pathologie	Plastische, Rekonstruktive und Ästhetische Chirurgie	Psychiatrie und Psychotherapie	Psychosomatische Medizin und Psychotherapie	ärztliche Psychotherapeutin oder ärztlicher Psychotherapeut	Psychologische Psychotherapeutin oder Psychologischer Psychotherapeut	Radiologie	Urologie	Viszeralchirurgie			
II	01	1.4	Besuche, Visiten, Prüfung der häuslichen Krankenpflege, Verordnung besonderer Behandlungsmaßnahmen, Verwaltungskomplex, telefonische Beratung, Konsultationspauschale, Verweilen	01420	Prüfung der Notwendigkeit und Koordination der häuslichen Krankenpflege	1	1	0	0	0	0	0	0	0	0	0	0	0	0	0	0	0	0	0	0	0	0	0	
II	01	1.4	Besuche, Visiten, Prüfung der häuslichen Krankenpflege, Verordnung besonderer Behandlungsmaßnahmen, Verwaltungskomplex, telefonische Beratung, Konsultationspauschale, Verweilen	01425	Erstverordnung der spezialisierten ambulanten Palliativversorgung	1	1	1	0	0	0	0	0	0	0	0	0	0	0	0	0	0	0	0	0	0	0	0	
II	01	1.4	Besuche, Visiten, Prüfung der häuslichen Krankenpflege, Verordnung besonderer Behandlungsmaßnahmen, Verwaltungskomplex, telefonische Beratung, Konsultationspauschale, Verweilen	01426	Folgeverordnung zur Fortführung der spezialisierten ambulanten Palliativversorgung	1	1	1	0	0	0	0	0	0	0	0	0	0	0	0	0	0	0	0	0	0	0	0	
II	01	1.4	Besuche, Visiten, Prüfung der häuslichen Krankenpflege, Verordnung besonderer Behandlungsmaßnahmen, Verwaltungskomplex, telefonische Beratung, Konsultationspauschale, Verweilen	01430	Verwaltungskomplex	1	1	1	1	1	1	1	1	1	1	1	0	1	1	1	1	1	1	1	1	1	1	1	1
II	01	1.4	Besuche, Visiten, Prüfung der häuslichen Krankenpflege, Verordnung besonderer Behandlungsmaßnahmen, Verwaltungskomplex, telefonische Beratung, Konsultationspauschale, Verweilen	01435	Haus-/Fachärztliche Bereitschaftspauschale	1	1	1	1	1	1	1	1	1	1	1	1	1	1	1	1	1	1	1	1	1	1	1	1
II	01	1.4	Besuche, Visiten, Prüfung der häuslichen Krankenpflege, Verordnung besonderer Behandlungsmaßnahmen, Verwaltungskomplex, telefonische Beratung, Konsultationspauschale, Verweilen	01436	Konsultationspauschale	0	0	0	1	1	1	1	1	0	1	1	1	0	1	1	1	1	1	0	0	1	1	1	1
II	01	1.4	Besuche, Visiten, Prüfung der häuslichen Krankenpflege, Verordnung besonderer Behandlungsmaßnahmen, Verwaltungskomplex, telefonische Beratung, Konsultationspauschale, Verweilen	01444	Zuschlag Authentifizierung		1	1	0	0	0	0	0	0	0	0	0	0	0	0	0	0	0	0	0	0	0	0	0
II	01	1.4	Besuche, Visiten, Prüfung der häuslichen Krankenpflege, Verordnung besonderer Behandlungsmaßnahmen, Verwaltungskomplex, telefonische Beratung, Konsultationspauschale, Verweilen	01450	Zuschlag Videosprechstunde	1	1	1	1	0	0	0	0	0	0	1	0	0	0	1	1	1	1	1	0	0	0	0	0
II	01	1.5	Ambulante Betreuung und Nachsorge	01510	Zusatzpauschalen für Beobachtung und Betreuung - Ambulante Betreuung 2h	1	1	0	0	0	1	1	0	0	0	0	0	0	0	0	0	0	0	0	0	0	0	0	1
II	01	1.5	Ambulante Betreuung und Nachsorge	01511	Zusatzpauschalen für Beobachtung und Betreuung - Ambulante Betreuung 4h	1	1	0	0	0	1	1	0	0	0	0	0	0	0	0	0	0	0	0	0	0	0	0	1
II	01	1.5	Ambulante Betreuung und Nachsorge	01512	Zusatzpauschalen für Beobachtung und Betreuung - Ambulante Betreuung 6h	1	1	0	0	0	1	1	0	0	0	0	0	0	0	0	0	0	0	0	0	0	0	0	1

Bereich	Kapitel	Abschnitt	Abschnitt Bezeichnung	GOP	GOP Bezeichnung	Kernteam			Hinzuzuziehende Fachärztinnen und Fachärzte																				
						Haut- und Geschlechtskrankheiten	Innere Medizin und Hämatologie und Onkologie*	Strahlentherapie	Anästhesiologie	Frauenheilkunde und Geburtshilfe	Innere Medizin und Gastroenterologie	Innere Medizin und Pneumologie	Innere Medizin und Kardiologie	Laboratoriumsmedizin	Mund-Kiefer-Gesichtschirurgie	Neurologie	Nuklearmedizin	Pathologie	Plastische, Rekonstruktive und Ästhetische Chirurgie	Psychiatrie und Psychotherapie	Psychosomatische Medizin und Psychotherapie	ärztliche Psychotherapeutin oder ärztlicher Psychotherapeut	Psychologische Psychotherapeutin oder Psychologischer Psychotherapeut	Radiologie	Urologie	Viszeralchirurgie			
II	01	1.6	Schriftliche Mitteilungen, Gutachten	01600	Ärztlicher Bericht nach Untersuchung	1	1	0	1	1	1	1	1	1	0	1	1	0	0	1	1	1	1	1	1	1	0	1	1
II	01	1.6	Schriftliche Mitteilungen, Gutachten	01601	Individueller Arztbrief	1	1	0	1	1	1	1	1	0	1	1	0	0	1	1	1	1	1	1	1	1	0	1	1
II	01	1.6	Schriftliche Mitteilungen, Gutachten	01602	Mehrfertigung (z. B. Kopie) eines Berichtes oder Briefes an den Hausarzt	1	1	0	1	1	1	1	1	0	1	0	0	0	1	1	1	1	1	1	1	0	1	1	
II	01	1.6	Schriftliche Mitteilungen, Gutachten	01610	Bescheinigung zur Belastungsgrenze	1	1	1	0	0	0	0	0	0	0	0	0	0	0	0	0	0	0	0	0	0	0	0	
II	01	1.6	Schriftliche Mitteilungen, Gutachten	01611	Verordnung von medizinischer Rehabilitation	1	1	1	0	0	0	0	0	0	0	0	0	0	0	0	0	0	0	0	0	0	0	0	
II	01	1.6	Schriftliche Mitteilungen, Gutachten	01612	Konsiliarbericht vor Psychotherapie	1	1	0	0	0	0	0	0	0	0	0	0	0	0	0	0	0	0	0	0	0	0	0	
II	01	1.6	Schriftliche Mitteilungen, Gutachten	01620	Bescheinigung oder Zeugnis	1	1	1	0	0	0	0	0	0	0	0	0	0	0	0	0	0	0	0	0	0	0	0	
II	01	1.6	Schriftliche Mitteilungen, Gutachten	01621	Krankheitsbericht	1	1	1	0	0	0	0	0	0	0	0	0	0	0	0	0	0	0	0	0	0	0	0	
II	01	1.6	Schriftliche Mitteilungen, Gutachten	01622	Kurplan, Gutachten, Stellungnahme	1	1	1	0	0	0	0	0	0	0	0	0	0	0	0	0	0	0	0	0	0	0	0	
II	01	1.6	Schriftliche Mitteilungen, Gutachten	01623	Kurvorschlag	1	1	1	0	0	0	0	0	0	0	0	0	0	0	0	0	0	0	0	0	0	0	0	
II	01	1.6	Schriftliche Mitteilungen, Gutachten	01640	Zuschlag für die Anlage eines Notfalldatensatzes	1	1	1	0	0	0	0	0	0	0	0	0	0	0	0	0	0	0	0	0	0	0	0	
II	01	1.6	Schriftliche Mitteilungen, Gutachten	01641	Zuschlag Notfalldatensatz	1	1	1	0	0	0	0	0	0	0	0	0	0	0	0	0	0	0	0	0	0	0	0	
II	01	1.6	Schriftliche Mitteilungen, Gutachten	01642	Löschen eines Notfalldatensatzes	1	1	1	0	0	0	0	0	0	0	0	0	0	0	0	0	0	0	0	0	0	0	0	
II	01	1.7.5	Empfangnisregelung	01820	Rezepte, Überweisungen, Befundübermittlung	0	0	0	0	1	0	0	0	0	0	0	0	0	0	0	0	0	0	0	0	0	0	0	
II	01	1.7.5	Empfangnisregelung	01821	Beratung im Rahmen der Empfangnisregelung	0	0	0	0	1	0	0	0	0	0	0	0	0	0	0	0	0	0	0	0	0	0	0	
II	01	1.7.5	Empfangnisregelung	01822	Beratung ggf. einschl. Untersuchung im Rahmen der Empfangnisregelung	0	0	0	0	0	0	0	0	0	0	0	0	0	0	0	0	0	0	0	0	0	0		
II	01	1.7.6	Sterilisation	01850	Beratung wegen Sterilisation	0	0	0	0	1	0	0	0	0	0	0	0	0	0	0	0	0	0	0	0	0	1	0	
II	01	1.7.7	Schwangerschaftsabbruch	01900	Beratung wegen geplanter Abbruch	0	0	0	1	0	0	0	0	0	0	0	0	0	0	0	0	0	0	0	0	0	0	0	
II	02	2.1	Infusionen, Transfusionen, Reinfusionen, Programmierung von Medikamentenpumpen	02100	Infusion	1	1	1	1	1	1	1	1	0	1	1	1	0	1	1	1	1	1	0	1	1	1		
II	02	2.1	Infusionen, Transfusionen, Reinfusionen, Programmierung von Medikamentenpumpen	02101	Infusion, Dauer mind. 60 Minuten	1	1	0	0	0	0	0	0	0	0	0	0	0	0	0	0	0	0	0	0	0	0		
II	02	2.1	Infusionen, Transfusionen, Reinfusionen, Programmierung von Medikamentenpumpen	02110	Erst-Transfusion	1	1	0	1	0	0	0	0	0	0	0	0	0	0	0	0	0	0	0	0	0	0		
II	02	2.1	Infusionen, Transfusionen, Reinfusionen, Programmierung von Medikamentenpumpen	02111	Folge-Transfusion	1	1	0	1	0	0	0	0	0	0	0	0	0	0	0	0	0	0	0	0	0	0		
II	02	2.1	Infusionen, Transfusionen, Reinfusionen, Programmierung von Medikamentenpumpen	02120	Erstprogrammierung einer Zytostatikapumpe	1	1	0	0	0	0	0	0	0	0	0	0	0	0	0	0	0	0	0	0	0	0		
II	02	2.2	Tuberkulintestung	02200	Tuberkulintestung	1	1	1	0	0	0	0	0	0	0	0	0	0	0	0	0	0	0	0	0	0	0		
II	02	2.3	Klein chirurgische Eingriffe, Allgemeine therapeutische Leistungen	02300	Klein chirurgischer Eingriff I und/oder primäre Wundversorgung und/oder Epilation	1	1	1	1	1	1	1	1	0	1	1	1	0	1	1	1	1	1	0	1	1	1		
II	02	2.3	Klein chirurgische Eingriffe, Allgemeine therapeutische Leistungen	02301	Klein chirurgischer Eingriff II und/oder primäre Wundversorgung mittels Naht	1	1	0	1	1	1	1	1	0	1	0	0	0	1	0	0	0	0	0	0	0	1	1	
II	02	2.3	Klein chirurgische Eingriffe, Allgemeine therapeutische Leistungen	02302	Klein chirurgischer Eingriff III und/oder primäre Wundversorgung bei Säuglingen, Kleinkindern und Kindern	1	0	0	0	0	0	0	0	0	1	0	0	0	1	0	0	0	0	0	0	0	0	1	
II	02	2.3	Klein chirurgische Eingriffe, Allgemeine therapeutische Leistungen	02310	Behandlungskomplex einer/von sekundär heilenden Wunden	1	1	1	0	1	0	0	0	0	1	0	0	0	1	0	0	0	0	0	0	0	1	1	
II	02	2.3	Klein chirurgische Eingriffe, Allgemeine therapeutische Leistungen	02313	Kompressions- und/oder Thromboseprophylaxe bei der chronisch venösen Insuffizienz, beim postthrombotischen Syndrom, bei oberflächlichen und tiefen Beinvenenthrombosen und/oder bei Lymphödem	1	1	0	0	0	0	0	0	0	0	0	0	0	0	0	0	0	0	0	0	0	0	0	

Bereich	Kapitel	Abschnitt	Abschnitt Bezeichnung	GOP	GOP Bezeichnung	Kernteam				Hinzuzuziehende Fachärztinnen und Fachärzte																				
						Haut- und Geschlechtskrankheiten	Innere Medizin und Hämatologie und Onkologie*	Strahlentherapie	Anästhesiologie	Frauenheilkunde und Geburtshilfe	Innere Medizin und Gastroenterologie	Innere Medizin und Pneumologie	Innere Medizin und Kardiologie	Laboratoriumsmedizin	Mund-Kiefer-Gesichts Chirurgie	Neurologie	Nuklearmedizin	Pathologie	Plastische, Rekonstruktive und Ästhetische Chirurgie	Psychiatrie und Psychotherapie	Psychosomatische Medizin und Psychotherapie	ärztliche Psychotherapeutin oder ärztlicher Psychotherapeut	Psychologische Psychotherapeutin oder Psychologischer Psychotherapeut	Radiologie	Urologie	Viszeralchirurgie				
II	02	2.3	Klein chirurgische Eingriffe, Allgemeine therapeutische Leistungen	02320	Magenverweilsonde	1	1	1	1	1	1	1	1	1	1	1	0	1	1	0	1	0	0	0	0	0	0	1	1	1
II	02	2.3	Klein chirurgische Eingriffe, Allgemeine therapeutische Leistungen	02321	Legen eines suprapubischen Harnblasenkatheter	1	1	0	1	1	1	1	1	0	0	0	0	0	0	0	0	0	0	0	0	0	0	0	1	0
II	02	2.3	Klein chirurgische Eingriffe, Allgemeine therapeutische Leistungen	02322	Wechsel/Entfernung suprapubischer Harnblasenkatheter	1	1	0	1	1	1	1	1	0	0	0	0	0	0	0	0	0	0	0	0	0	0	0	1	0
II	02	2.3	Klein chirurgische Eingriffe, Allgemeine therapeutische Leistungen	02323	Legen/Wechsel transurethraler Dauerkatheter	1	1	1	1	1	1	1	1	0	1	1	0	1	0	0	0	0	0	0	0	0	0	1	1	1
II	02	2.3	Klein chirurgische Eingriffe, Allgemeine therapeutische Leistungen	02330	Blutentnahme durch Arterienpunktion	1	1	1	1	1	1	1	1	1	1	1	1	0	1	0	0	0	0	0	0	0	0	1	1	1
II	02	2.3	Klein chirurgische Eingriffe, Allgemeine therapeutische Leistungen	02340	Punktion I	1	1	1	1	1	1	1	1	0	1	1	0	0	1	0	0	0	0	0	0	0	0	1	1	1
II	02	2.3	Klein chirurgische Eingriffe, Allgemeine therapeutische Leistungen	02341	Punktion II	1	1	1	0	1	1	1	1	0	0	0	0	0	0	0	0	0	0	0	0	0	0	1	1	1
II	02	2.3	Klein chirurgische Eingriffe, Allgemeine therapeutische Leistungen	02342	Lumbalpunktion	1	1	0	1	0	0	0	0	0	0	1	0	0	0	0	0	0	0	0	0	0	0	0	0	0
II	02	2.3	Klein chirurgische Eingriffe, Allgemeine therapeutische Leistungen	02343	Entlastungspunktion des Pleuraraums und/oder Pleuradrainage	1	1	0	1	0	1	1	1	0	0	0	0	0	0	0	0	0	0	0	0	0	0	0	0	1
II	02	2.3	Klein chirurgische Eingriffe, Allgemeine therapeutische Leistungen	02360	Anwendung von Lokalanästhetika	1	1	0	1	0	0	0	0	0	0	0	0	0	0	0	0	0	0	0	0	0	0	0	0	0
II	02	2.5	Physikalisch-therapeutische Gebührenerordnungspositionen	02500	Einzelinhalationstherapie mit Verneblern	1	1	0	0	0	0	0	0	0	0	0	0	0	0	0	0	0	0	0	0	0	0	0	0	0
II	02	2.5	Physikalisch-therapeutische Gebührenerordnungspositionen	02510	Wärmetherapie	1	1	0	0	0	0	0	0	0	0	0	0	0	0	0	0	0	0	0	0	0	0	0	0	0
III	05	5.3	Diagnostische und therapeutische Gebührenerordnungspositionen	05330	Anästhesie oder Kurznarkose	0	0	0	1	0	0	0	0	0	0	0	0	0	0	0	0	0	0	0	0	0	0	0	0	0
III	05	5.3	Diagnostische und therapeutische Gebührenerordnungspositionen	05331	Zuschlag weitere 15 Minuten	0	0	0	1	0	0	0	0	0	0	0	0	0	0	0	0	0	0	0	0	0	0	0	0	0
III	05	5.3	Diagnostische und therapeutische Gebührenerordnungspositionen	05340	Überwachung der Vitalfunktionen	0	0	0	1	0	0	0	0	0	0	0	0	0	0	0	0	0	0	0	0	0	0	0	0	0
III	05	5.3	Diagnostische und therapeutische Gebührenerordnungspositionen	05350	Beobachtung und Betreuung	0	0	0	1	0	0	0	0	0	0	0	0	0	0	0	0	0	0	0	0	0	0	0	0	0
III	07	7.3	Diagnostische und therapeutische Gebührenerordnungspositionen	07320	Zusatzpauschale Diagnostik und/oder Therapie bei viszeralchirurgischer(n) Erkrankung(en) und/oder Eingriff(en)	0	0	0	0	0	0	0	0	0	0	0	0	0	0	0	0	0	0	0	0	0	0	0	0	1
III	08	8.3	Diagnostische und therapeutische Gebührenerordnungspositionen	08311	Urethro(-zysto)skopie	0	0	0	0	1	0	0	0	0	0	0	0	0	0	0	0	0	0	0	0	0	0	0	0	0
III	08	8.3	Diagnostische und therapeutische Gebührenerordnungspositionen	08330	Ring, Pessar Applikation	0	0	0	0	1	0	0	0	0	0	0	0	0	0	0	0	0	0	0	0	0	0	0	0	0
III	08	8.3	Diagnostische und therapeutische Gebührenerordnungspositionen	08331	Subkutane Applikation eines Depot-Kontrazeptivums	0	0	0	0	1	0	0	0	0	0	0	0	0	0	0	0	0	0	0	0	0	0	0	0	0
III	08	8.3	Diagnostische und therapeutische Gebührenerordnungspositionen	08332	Vaginoskopie	0	0	0	0	1	0	0	0	0	0	0	0	0	0	0	0	0	0	0	0	0	0	0	0	0
III	08	8.3	Diagnostische und therapeutische Gebührenerordnungspositionen	08333	Zusatzpauschale Prokto-/Rektoskopie	0	0	0	0	1	0	0	0	0	0	0	0	0	0	0	0	0	0	0	0	0	0	0	0	0

In dieser Fassung nicht in Kraft getreten - geändert durch BUNDESS

Bereich	Kapitel	Abschnitt	Abschnitt Bezeichnung	GOP	GOP Bezeichnung	Kernteam		Hinzuzuziehende Fachärztinnen und Fachärzte																									
						Haut- und Geschlechtskrankheiten	Innere Medizin und Hämatologie und Onkologie*	Strahlentherapie	Anästhesiologie	Frauenheilkunde und Geburtshilfe	Innere Medizin und Gastroenterologie	Innere Medizin und Pneumologie	Innere Medizin und Kardiologie	Laboratoriumsmedizin	Mund-Kiefer-Geschichtschirurgie	Neurologie	Nuklearmedizin	Pathologie	Plastische, Rekonstruktive und Ästhetische Chirurgie	Psychiatrie und Psychotherapie	Psychosomatische Medizin und Psychotherapie	ärztliche Psychotherapeutin oder ärztlicher Psychotherapeut	Psychologische Psychotherapeutin oder Psychologischer Psychotherapeut	Radiologie	Urologie	Viszeralchirurgie							
III	08	8.3	Diagnostische und therapeutische Gebührenordnungspositionen	08334	Zuschlag für die Polypentfernung	0	0	0	0	1	0	0	0	0	0	0	0	0	0	0	0	0	0	0	0	0	0	0	0	0	0		
III	10	10.2	Hautärztliche Grundpauschalen	10211	Grundpauschale - Grundpauschale 6. - 59. Lebensjahr	1	0	0	0	0	0	0	0	0	0	0	0	0	0	0	0	0	0	0	0	0	0	0	0	0	0		
III	10	10.2	Hautärztliche Grundpauschalen	10212	Grundpauschale - Grundpauschale ab 60. Lebensjahr	1	0	0	0	0	0	0	0	0	0	0	0	0	0	0	0	0	0	0	0	0	0	0	0	0	0		
III	10	10.3	Diagnostische und therapeutische Gebührenordnungspositionen	10330	Komplex Wundbehandlung	1	0	0	0	0	0	0	0	0	0	0	0	0	0	0	0	0	0	0	0	0	0	0	0	0	0		
III	10	10.3	Diagnostische und therapeutische Gebührenordnungspositionen	10340	Kleinchirurgischer Eingriff I und/oder primäre Wundversorgung oder Epilation	1	0	0	0	0	0	0	0	0	0	0	0	0	0	0	0	0	0	0	0	0	0	0	0	0	0	0	
III	10	10.3	Diagnostische und therapeutische Gebührenordnungspositionen	10341	Kleinchirurgischer Eingriff II und/oder primäre Wundversorgung	1	0	0	0	0	0	0	0	0	0	0	0	0	0	0	0	0	0	0	0	0	0	0	0	0	0	0	
III	10	10.3	Diagnostische und therapeutische Gebührenordnungspositionen	10342	Kleinchirurgischer Eingriff III und/oder primäre Wundversorgung bei Säuglingen, Kleinkindern und Kindern	1	0	0	0	0	0	0	0	0	0	0	0	0	0	0	0	0	0	0	0	0	0	0	0	0	0	0	
III	10	10.3	Diagnostische und therapeutische Gebührenordnungspositionen	10345	Zusatzpauschale Onkologie	1	0	0	0	0	0	0	0	0	0	0	0	0	0	0	0	0	0	0	0	0	0	0	0	0	0	0	
III	12	12.2	Laboratoriumsmedizinische Pauschalen	12210	Konsiliarpauschale	0	0	0	0	0	0	0	0	1	0	0	0	0	0	0	0	0	0	0	0	0	0	0	0	0	0	0	
III	12	12.2	Laboratoriumsmedizinische Pauschalen	12220	Grundpauschale für Fachärzte für Laboratoriumsmedizin u.a.	0	0	0	0	0	0	0	0	0	1	0	0	0	0	0	0	0	0	0	0	0	0	0	0	0	0	0	
III	13	13.2.2.2	Allgemeine diagnostisch-internistische Gebührenordnungspositionen	13250	Zusatzpauschale fachinternistische Behandlung	0	1	0	0	0	0	0	0	0	0	0	0	0	0	0	0	0	0	0	0	0	0	0	0	0	0	0	
III	13	13.2.2.3	Weitere, nur bei Definitionsauftrag berechnungsfähige Gebührenordnungspositionen	13251	Belastungs-EKG	0	0	0	0	0	0	0	0	0	1	0	0	0	0	0	0	0	0	0	0	0	0	0	0	0	0	0	
III	13	13.2.2.3	Weitere, nur bei Definitionsauftrag berechnungsfähige Gebührenordnungspositionen	13252	Aufzeichnung eines Langzeit-EKG von mindestens 18 Stunden Dauer	0	0	0	0	0	0	0	0	0	1	0	0	0	0	0	0	0	0	0	0	0	0	0	0	0	0	0	
III	13	13.2.2.3	Weitere, nur bei Definitionsauftrag berechnungsfähige Gebührenordnungspositionen	13253	Computergestützte Auswertung eines kontinuierlich aufgezeichneten Langzeit-EKG von mindestens 18 Stunden Dauer	0	0	0	0	0	0	0	0	0	1	0	0	0	0	0	0	0	0	0	0	0	0	0	0	0	0	0	
III	13	13.2.2.3	Weitere, nur bei Definitionsauftrag berechnungsfähige Gebührenordnungspositionen	13254	Langzeit-Blutdruckmessung	0	0	0	0	0	0	0	1	1	0	0	0	0	0	0	0	0	0	0	0	0	0	0	0	0	0	0	
III	13	13.2.2.3	Weitere, nur bei Definitionsauftrag berechnungsfähige Gebührenordnungspositionen	13255	Spirographische Untersuchung	0	0	0	0	0	0	0	0	1	0	0	0	0	0	0	0	0	0	0	0	0	0	0	0	0	0	0	
III	13	13.2.2.3	Weitere, nur bei Definitionsauftrag berechnungsfähige Gebührenordnungspositionen	13256	Saure-Basen-Status und Blutgasanalyse	0	0	0	0	0	0	0	1	1	1	0	0	0	0	0	0	0	0	0	0	0	0	0	0	0	0	0	0
III	13	13.2.2.3	Weitere, nur bei Definitionsauftrag berechnungsfähige Gebührenordnungspositionen	13257	Zusatzpauschale Prokto-/Rektoskopie	0	0	0	0	0	0	0	1	0	0	0	0	0	0	0	0	0	0	0	0	0	0	0	0	0	0	0	0
III	13	13.2.2.3	Weitere, nur bei Definitionsauftrag berechnungsfähige Gebührenordnungspositionen	13260	Zuschlag zu der Gebührenordnungsposition 13257 für Polypentfernung(en)	0	0	0	0	0	0	0	0	1	0	0	0	0	0	0	0	0	0	0	0	0	0	0	0	0	0	0	0
III	13	13.3.3	Gastroenterologische Gebührenordnungspositionen	13400	Zusatzpauschale Ösophago-Gastroduodenoskopie	0	0	0	0	0	0	0	1	0	0	0	0	0	0	0	0	0	0	0	0	0	0	0	0	0	0	0	0
III	13	13.3.3	Gastroenterologische Gebührenordnungspositionen	13401	Zusätzliche Leistung(en) im Zusammenhang mit der Gebührenordnungsposition 13400	0	0	0	0	0	0	0	1	0	0	0	0	0	0	0	0	0	0	0	0	0	0	0	0	0	0	0	0
III	13	13.3.3	Gastroenterologische Gebührenordnungspositionen	13402	Polyektomie(n) im Zusammenhang mit der Nr. 13400	0	0	0	0	0	0	0	1	0	0	0	0	0	0	0	0	0	0	0	0	0	0	0	0	0	0	0	0

In dieser Pauschale sind Leistungen nicht im Kraft getreten - geändert durch KUSS



Bereich	Kapitel	Abschnitt	Abschnitt Bezeichnung	GOP	GOP Bezeichnung	Kernteam					Hinzuzuziehende Fachärztinnen und Fachärzte																											
						Haut- und Geschlechtskrankheiten	Innere Medizin und Hämatologie und Onkologie*	Strahlentherapie	Anästhesiologie	Frauenheilkunde und Geburtshilfe	Innere Medizin und Gastroenterologie	Innere Medizin und Pneumologie	Innere Medizin und Kardiologie	Laboratoriumsmedizin	Mund-Kiefer-Gesichtschirurgie	Neurologie	Nuklearmedizin	Pathologie	Plastische, Rekonstruktive und Ästhetische Chirurgie	Psychiatrie und Psychotherapie	Psychosomatische Medizin und Psychotherapie	ärztliche Psychotherapeutin oder ärztlicher Psychotherapeut	Psychologische Psychotherapeutin oder Psychologischer Psychotherapeut	Radiologie	Urologie	Viszeralchirurgie												
III	16	16.3	Diagnostische und therapeutische Gebührenordnungspositionen	16320	Elektronystagmo-/Okulographie, Blinkreflexprüfung	0	0	0	0	0	0	0	0	0	0	1	0	0	0	0	0	0	0	0	0	0	0	0	0	0	0	0						
III	16	16.3	Diagnostische und therapeutische Gebührenordnungspositionen	16321	Neurophysiologische Untersuchung (SEP, VEP, AEP, MEP)	0	0	0	0	0	0	0	0	0	0	0	0	0	0	0	0	0	0	0	0	0	0	0	0	0	0	0						
III	17	17.2	Nuklearmedizinische Konsiliarpauschalen	17210	Konsiliarpauschale	0	0	0	0	0	0	0	0	0	0	0	1	0	0	0	0	0	0	0	0	0	0	0	0	0	0	0						
III	17	17.3	Diagnostische und therapeutische Gebührenordnungspositionen	17310	Teilkörperszintigraphie	0	0	0	0	0	0	0	0	0	0	0	1	0	0	0	0	0	0	0	0	0	0	0	0	0	0	0	0					
III	17	17.3	Diagnostische und therapeutische Gebührenordnungspositionen	17311	Ganzkörperszintigraphie	0	0	0	0	0	0	0	0	0	0	0	1	0	0	0	0	0	0	0	0	0	0	0	0	0	0	0	0	0				
III	17	17.3	Diagnostische und therapeutische Gebührenordnungspositionen	17312	Zuschlag Ganzkörperzusatz	0	0	0	0	0	0	0	0	0	0	0	1	0	0	0	0	0	0	0	0	0	0	0	0	0	0	0	0	0				
III	17	17.3	Diagnostische und therapeutische Gebührenordnungspositionen	17350	Zusatzpauschale nuklearmedizinisch-hämatologische Untersuchung	0	0	0	0	0	0	0	0	0	0	0	1	0	0	0	0	0	0	0	0	0	0	0	0	0	0	0	0	0				
III	17	17.3	Diagnostische und therapeutische Gebührenordnungspositionen	17351	Zusatzpauschale nuklearmedizinisch-intestinale Funktionsdiagnostik	0	0	0	0	0	0	0	0	0	0	0	1	0	0	0	0	0	0	0	0	0	0	0	0	0	0	0	0	0	0			
III	17	17.3	Diagnostische und therapeutische Gebührenordnungspositionen	17360	Zuschlag Extravasalphasenuntersuchung bei Mehrphasenszintigraphie	0	0	0	0	0	0	0	0	0	0	0	1	0	0	0	0	0	0	0	0	0	0	0	0	0	0	0	0	0	0			
III	17	17.3	Diagnostische und therapeutische Gebührenordnungspositionen	17361	Zuschlag sequentielle Aufnahmetechnik	0	0	0	0	0	0	0	0	0	0	0	0	1	0	0	0	0	0	0	0	0	0	0	0	0	0	0	0	0	0	0		
III	17	17.3	Diagnostische und therapeutische Gebührenordnungspositionen	17362	Zuschlag SPECT, Einkopf	0	0	0	0	0	0	0	0	0	0	0	0	1	0	0	0	0	0	0	0	0	0	0	0	0	0	0	0	0	0	0		
III	17	17.3	Diagnostische und therapeutische Gebührenordnungspositionen	17363	Zuschlag SPECT, Zwei- oder Mehrkopf	0	0	0	0	0	0	0	0	0	0	0	0	1	0	0	0	0	0	0	0	0	0	0	0	0	0	0	0	0	0	0	0	
III	17	17.3	Diagnostische und therapeutische Gebührenordnungspositionen	17372	Zusatzpauschale Radionuklidtherapie	0	0	0	0	0	0	0	0	0	0	0	0	1	0	0	0	0	0	0	0	0	0	0	0	0	0	0	0	0	0	0	0	
III	19	19.2	Pathologische Konsiliarpauschalen	19210	Konsiliarpauschale	0	0	0	0	0	0	0	0	0	0	0	0	0	1	0	0	0	0	0	0	0	0	0	0	0	0	0	0	0	0	0		
III	19	19.3	Diagnostische Gebührenordnungspositionen	19310	Histologische oder zytologische Untersuchung eines Materials	0	0	0	0	0	0	0	0	0	0	0	0	0	1	0	0	0	0	0	0	0	0	0	0	0	0	0	0	0	0	0	0	
III	19	19.3	Diagnostische Gebührenordnungspositionen	19312	Zuschlag zu den Gebührenordnungspositionen 19310, 19311 und 19315 für die Anwendung von Sonderverfahren	0	0	0	0	0	0	0	0	0	0	0	0	0	1	0	0	0	0	0	0	0	0	0	0	0	0	0	0	0	0	0	0	
III	19	19.3	Diagnostische Gebührenordnungspositionen	19314	Zuschlag zu der Gebührenordnungsposition 19310 Einbettung in Kunststoff	0	0	0	0	0	0	0	0	0	0	0	0	0	1	0	0	0	0	0	0	0	0	0	0	0	0	0	0	0	0	0	0	0
III	19	19.3	Diagnostische Gebührenordnungspositionen	19320	Histologische oder zytologische Untersuchung eines Materials unter Anwendung eines immunchemischen Sonderverfahrens	0	0	0	0	0	0	0	0	0	0	0	0	0	1	0	0	0	0	0	0	0	0	0	0	0	0	0	0	0	0	0	0	0
III	19	19.3	Diagnostische Gebührenordnungspositionen	19321	Immunhistochemischer und/oder immunzytochemischer Nachweis von Rezeptoren	0	0	0	0	0	0	0	0	0	0	0	0	0	1	0	0	0	0	0	0	0	0	0	0	0	0	0	0	0	0	0	0	0
III	19	19.3	Diagnostische Gebührenordnungspositionen	19330	Zytologische Untersuchung eines Materials mit DNA-Bestimmung	0	0	0	0	0	0	0	0	0	0	0	0	0	1	0	0	0	0	0	0	0	0	0	0	0	0	0	0	0	0	0	0	0
III	19	19.3	Diagnostische Gebührenordnungspositionen	19332	Identifizierung von Zell- oder Gewebsstrukturen an morphologischem Untersuchungsgut	0	0	0	0	0	0	0	0	0	0	0	0	0	1	0	0	0	0	0	0	0	0	0	0	0	0	0	0	0	0	0	0	0
III	19	19.4.1	Pauschalen der in-vitro-Diagnostik tumorgenetischer Veränderungen	19401	Gruppenpauschale tumorgenetische in-vitro-Diagnostik	0	0	0	0	0	0	0	0	0	0	0	0	0	1	0	0	0	0	0	0	0	0	0	0	0	0	0	0	0	0	0	0	0

Bereich	Kapitel	Abschnitt	Abschnitt Bezeichnung	GOP	GOP Bezeichnung	Kernteam			Hinzuzuziehende Fachärztinnen und Fachärzte																				
						Haut- und Geschlechtskrankheiten	Innere Medizin und Hämatologie und Onkologie*	Strahlentherapie	Anästhesiologie	Frauenheilkunde und Geburtshilfe	Innere Medizin und Gastroenterologie	Innere Medizin und Pneumologie	Innere Medizin und Kardiologie	Laboratoriumsmedizin	Mund-Kiefer-Gesichtschirurgie	Neurologie	Nuklearmedizin	Pathologie	Plastische, Rekonstruktive und Ästhetische Chirurgie	Psychiatrie und Psychotherapie	Psychosomatische Medizin und Psychotherapie	ärztliche Psychotherapeutin oder ärztlicher Psychotherapeut	Psychologische Psychotherapeutin oder Psychologischer Psychotherapeut	Radiologie	Urologie	Viszeralchirurgie			
III	19	19.4.1	Pauschalen der in-vitro-Diagnostik tumorgenetischer Veränderungen	19402	Zuschlag für eine wissenschaftlich ärztliche Beurteilung komplexer krankheitsrelevanter tumorgenetischer Analysen im individuellen Kontext	0	0	0	0	0	0	0	0	0	0	0	0	0	0	0	0	0	0	0	0	0	0		
III	19	19.4.1	Pauschalen der in-vitro-Diagnostik tumorgenetischer Veränderungen	19403	Laborgrundpauschale Tumorgenetik	0	0	0	0	0	0	0	0	0	0	0	0	1	0	0	0	0	0	0	0	0	0	0	
III	19	19.4.1	Pauschalen der in-vitro-Diagnostik tumorgenetischer Veränderungen	19404	Aufarbeitung einer Gewebe- oder Organprobe	0	0	0	0	0	0	0	0	0	0	0	0	1	0	0	0	0	0	0	0	0	0	0	
III	19	19.4.2	In-vitro-Diagnostik tumorgenetischer Veränderungen	19410	Molekularzytogenetische Charakterisierung chromosomaler Aberrationen an Inter- oder Metaphasen mittels in-situ-Hybridisierung oder Untersuchung auf Mikrodeletionen/-duplikationen	0	0	0	0	0	0	0	0	0	0	0	0	1	0	0	0	0	0	0	0	0	0	0	
III	19	19.4.2	In-vitro-Diagnostik tumorgenetischer Veränderungen	19411	Gezielte Untersuchung einer/eines krankheitsrelevanten oder krankheitsauslösenden Translokation/Fusionsgens	0	0	0	0	0	0	0	0	0	0	0	0	1	0	0	0	0	0	0	0	0	0	0	
III	19	19.4.2	In-vitro-Diagnostik tumorgenetischer Veränderungen	19421	Gezielter Nachweis oder Ausschluss einer krankheitsrelevanten oder krankheitsauslösenden somatischen genomischen Punktmutation, Deletion oder Duplikation in kodierenden oder regulatorischen Sequenzen	0	0	0	0	0	0	0	0	0	0	0	0	1	0	0	0	0	0	0	0	0	0	0	
III	19	19.4.2	In-vitro-Diagnostik tumorgenetischer Veränderungen	19424	Mutationssuche zum Nachweis oder Ausschluss einer krankheitsrelevanten oder krankheitsauslösenden somatischen genomischen Mutation in bis zu 20 Kilobasen kodierender Sequenz einschließlich zugehöriger regulatorischer Sequenzen	0	0	0	0	0	0	0	0	0	0	0	0	1	0	0	0	0	0	0	0	0	0	0	
III	19	19.4.3	Indikationsbezogene Diagnostik hämatologischer Neoplasien	19430	Affinitätsanreicherung neoplastischer Zellen mittels spezifischer Ligand-Zell-Interaktion (z. B. immunomagnetische Anreicherung)	0	0	0	0	0	0	0	0	0	0	0	0	1	0	0	0	0	0	0	0	0	0	0	
III	19	19.4.3	Indikationsbezogene Diagnostik hämatologischer Neoplasien	19431	Anwendung eines Kulturverfahrens zur Anzucht von Zellen und Präparation der Zellkerne zu weiteren Analysen	0	0	0	0	0	0	0	0	0	0	0	0	1	0	0	0	0	0	0	0	0	0	0	
III	19	19.4.3	Indikationsbezogene Diagnostik hämatologischer Neoplasien	19432	Bestimmung des Karyotyps mittels lichtmikroskopischer Bänderungsanalyse	0	0	0	0	0	0	0	0	0	0	0	0	1	0	0	0	0	0	0	0	0	0	0	
III	19	19.4.3	Indikationsbezogene Diagnostik hämatologischer Neoplasien	19433	B-Zell- oder T-Zell-Klonalitätsuntersuchung	0	0	0	0	0	0	0	0	0	0	0	0	1	0	0	0	0	0	0	0	0	0	0	
III	19	19.4.4	In-vitro-Diagnostik tumorgenetischer Veränderungen zur Indikationsstellung einer pharmakologischen Therapie	19451	Gezielte Untersuchung einer somatischen genomischen Punktmutation, eines Deletion oder Duplikation in kodierenden oder regulatorischen Sequenzen	0	0	0	0	0	0	0	0	0	0	0	0	1	0	0	0	0	0	0	0	0	0	0	
III	21	21.3	Diagnostische und therapeutische Gebührenerdungspositionen	21220	Gespräch, Beratung, Erörterung, Abklärung (Einzelbehandlung)	0	0	0	0	0	0	0	0	0	0	0	0	0	0	1	0	0	0	0	0	0	0	0	
III	21	21.3	Diagnostische und therapeutische Gebührenerdungspositionen	21221	Psychiatrische Behandlung (Gruppenbehandlung)	0	0	0	0	0	0	0	0	0	0	0	0	0	0	1	0	0	0	0	0	0	0	0	0
III	24	24.2	Radiologische Konsiliarpauschalen	24211	Konsiliarpauschale - Konsiliarpauschale 6. - 59. Lebensjahr	0	0	0	0	0	0	0	0	0	0	0	0	0	0	0	0	0	0	0	0	0	1	0	0

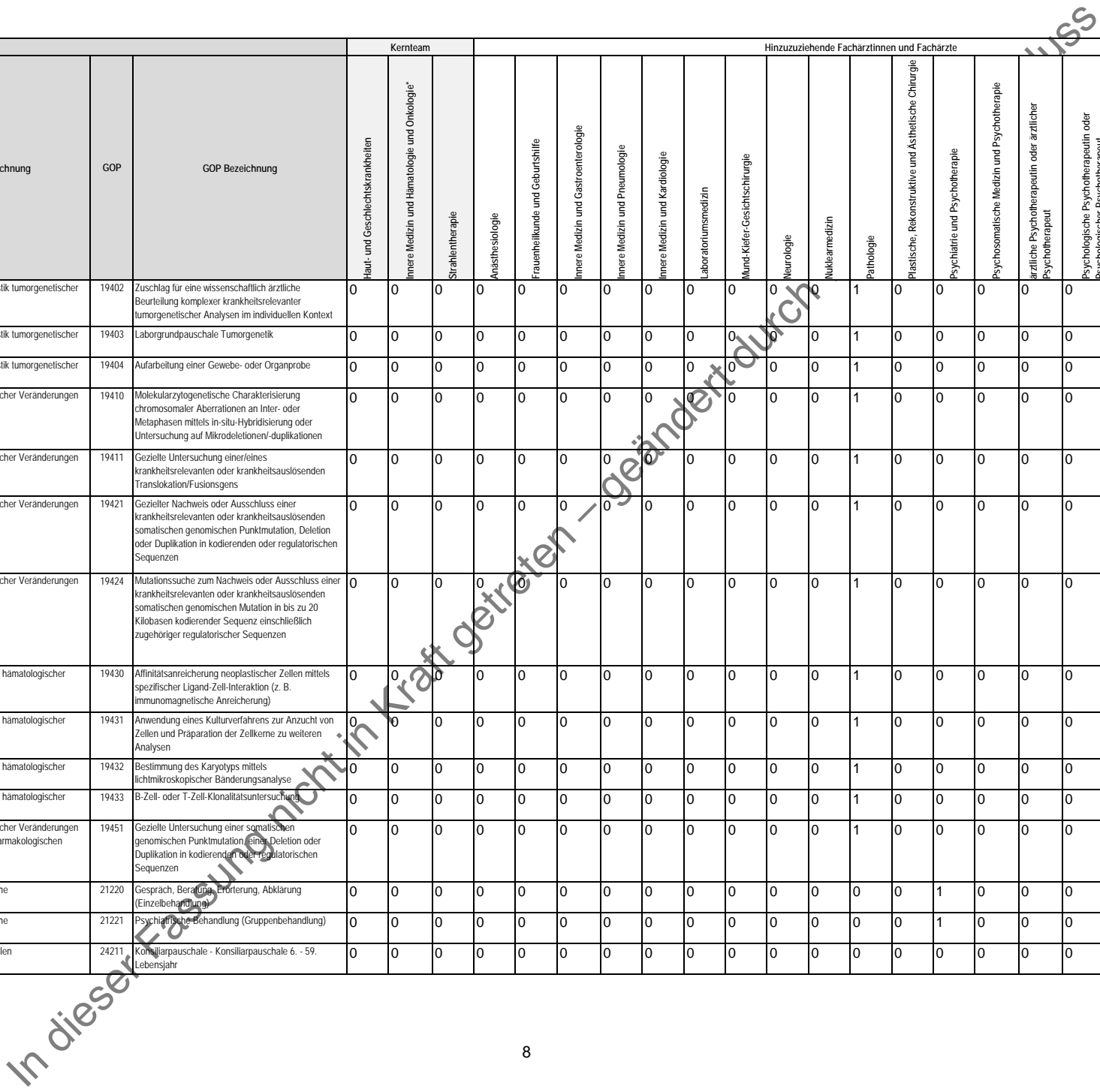

Bereich	Kapitel	Abschnitt	Abschnitt Bezeichnung	GOP	GOP Bezeichnung	Kernteam			Hinzuzuziehende Fachärztinnen und Fachärzte																				
						Haut- und Geschlechtskrankheiten	Innere Medizin und Hämatologie und Onkologie*	Strahlentherapie	Anästhesiologie	Frauenheilkunde und Geburtshilfe	Innere Medizin und Gastroenterologie	Innere Medizin und Pneumologie	Innere Medizin und Kardiologie	Laboratoriumsmedizin	Mund-Kiefer-Gesichtschirurgie	Neurologie	Nuklearmedizin	Pathologie	Plastische, Rekonstruktive und Ästhetische Chirurgie	Psychiatrie und Psychotherapie	Psychosomatische Medizin und Psychotherapie	ärztliche Psychotherapeutin oder ärztlicher Psychotherapeut	Psychologische Psychotherapeutin oder Psychologischer Psychotherapeut	Radiologie	Urologie	Viszeralchirurgie			
III	24	24.2	Radiologische Konsiliarpauschalen	24212	Konsiliarpauschale - Konsiliarpauschale ab 60. Lebensjahr	0	0	0	0	0	0	0	0	0	0	0	0	0	0	0	0	0	0	0	0	1	0	0	
III	25	25.2	Strahlentherapeutische Konsiliarpauschalen	25211	Konsiliarpauschale bei bösartiger Erkrankung	0	0	1	0	0	0	0	0	0	0	0	0	0	0	0	0	0	0	0	0	0	0	0	0
III	25	25.2	Strahlentherapeutische Konsiliarpauschalen	25214	Konsiliarpauschale nach strahlentherapeutischer Behandlung	0	0	1	0	0	0	0	0	0	0	0	0	0	0	0	0	0	0	0	0	0	0	0	0
III	25	25.3.1	Weichstrahl- oder Orthovolttherapie	25310	Weichstrahl- oder Orthovolttherapie	0	0	1	0	0	0	0	0	0	0	0	0	0	0	0	0	0	0	0	0	0	0	0	0
III	25	25.3.2	Hochvolttherapie (mindestens 1 MeV)	25320	Bestrahlung Telekobaltgerät (gut-/bösaartig) oder Linearbeschleuniger (gutartig)	0	0	1	0	0	0	0	0	0	0	0	0	0	0	0	0	0	0	0	0	0	0	0	0
III	25	25.3.2	Hochvolttherapie (mindestens 1 MeV)	25321	Bestrahlung mit Linearbeschleuniger bei bösartigen Erkrankungen	0	0	1	0	0	0	0	0	0	0	0	0	0	0	0	0	0	0	0	0	0	0	0	0
III	25	25.3.2	Hochvolttherapie (mindestens 1 MeV)	25322	Zuschlag Bestrahlungsfelder	0	0	1	0	0	0	0	0	0	0	0	0	0	0	0	0	0	0	0	0	0	0	0	0
III	25	25.3.2	Hochvolttherapie (mindestens 1 MeV)	25323	3-D-Technik, Großfeld-, Halbkörperbestrahlung	0	0	1	0	0	0	0	0	0	0	0	0	0	0	0	0	0	0	0	0	0	0	0	0
III	25	25.3.3	Brachytherapie	25330	Moulagener- oder Flabtherapie	0	0	1	0	0	0	0	0	0	0	0	0	0	0	0	0	0	0	0	0	0	0	0	0
III	25	25.3.3	Brachytherapie	25331	Intrakavitäre/Intraluminale Brachytherapie	0	0	1	0	0	0	0	0	0	0	0	0	0	0	0	0	0	0	0	0	0	0	0	0
III	25	25.3.3	Brachytherapie	25332	Intrakavitäre vaginale Brachytherapie	0	0	1	0	0	0	0	0	0	0	0	0	0	0	0	0	0	0	0	0	0	0	0	0
III	25	25.3.3	Brachytherapie	25333	Interstitielle Brachytherapie	0	0	1	0	0	0	0	0	0	0	0	0	0	0	0	0	0	0	0	0	0	0	0	0
III	25	25.3.4	Bestrahlungsplanung	25340	Bestrahlungsplanung I	0	0	1	0	0	0	0	0	0	0	0	0	0	0	0	0	0	0	0	0	0	0	0	0
III	25	25.3.4	Bestrahlungsplanung	25341	Bestrahlungsplanung II	0	0	1	0	0	0	0	0	0	0	0	0	0	0	0	0	0	0	0	0	0	0	0	0
III	25	25.3.4	Bestrahlungsplanung	25342	Bestrahlungsplanung III	0	0	1	0	0	0	0	0	0	0	0	0	0	0	0	0	0	0	0	0	0	0	0	0
III	26	26.3	Diagnostische und therapeutische Gebührenerordnungspositionen	26310	Urethro(-zysto)skopie des Mannes oder gemäß den Vorgaben der Allgemeinen Bestimmungen 4.2.1	0	0	0	0	0	0	0	0	0	0	0	0	0	0	0	0	0	0	0	0	0	1	0	
III	26	26.3	Diagnostische und therapeutische Gebührenerordnungspositionen	26311	Urethro(-zysto)skopie der Frau oder gemäß den Vorgaben der Allgemeinen Bestimmungen 4.2.1	0	0	0	0	0	0	0	0	0	0	0	0	0	0	0	0	0	0	0	0	0	1	0	
III	26	26.3	Diagnostische und therapeutische Gebührenerordnungspositionen	26320	Ausräumung einer Bluttamponade der Harnblase im Zusammenhang mit den Gebührenerordnungspositionen 26310 oder 26311	0	0	0	0	0	0	0	0	0	0	0	0	0	0	0	0	0	0	0	0	0	1	0	
III	26	26.3	Diagnostische und therapeutische Gebührenerordnungspositionen	26321	Zuschlag zu den Gebührenerordnungspositionen 26310 und 26311 für die Durchführung von (einer) endoskopischen Harnleitersondierung(en)	0	0	0	0	0	0	0	0	0	0	0	0	0	0	0	0	0	0	0	0	0	1	0	
III	26	26.3	Diagnostische und therapeutische Gebührenerordnungspositionen	26322	Zuschlag zu den Gebührenerordnungspositionen 26310 und 26311 für das Einlegen einer Ureterverweilschiene	0	0	0	0	0	0	0	0	0	0	0	0	0	0	0	0	0	0	0	0	0	1	0	
III	26	26.3	Diagnostische und therapeutische Gebührenerordnungspositionen	26323	Zuschlag zu den Gebührenerordnungspositionen 26310 und 26311 für den Wechsel einer Ureterverweilschiene	0	0	0	0	0	0	0	0	0	0	0	0	0	0	0	0	0	0	0	0	0	1	0	
III	26	26.3	Diagnostische und therapeutische Gebührenerordnungspositionen	26324	Zuschlag zu den Gebührenerordnungspositionen 26310 und 26311 für die endoskopische Entfernung einer Ureterverweilschiene	0	0	0	0	0	0	0	0	0	0	0	0	0	0	0	0	0	0	0	0	0	1	0	
III	26	26.3	Diagnostische und therapeutische Gebührenerordnungspositionen	26340	Kalibrierung/Biopsieentfernung der Harnröhre	0	0	0	0	0	0	0	0	0	0	0	0	0	0	0	0	0	0	0	0	0	1	0	
III	26	26.3	Diagnostische und therapeutische Gebührenerordnungspositionen	26350	Kleinchirurgischer urologischer Eingriff I	0	0	0	0	0	0	0	0	0	0	0	0	0	0	0	0	0	0	0	0	0	1	0	
III	26	26.3	Diagnostische und therapeutische Gebührenerordnungspositionen	26351	Kleinchirurgischer urologischer Eingriff II	0	0	0	0	0	0	0	0	0	0	0	0	0	0	0	0	0	0	0	0	0	1	0	

In dieser Publikation Kraft getreten - geändert durch





Bereich	Kapitel	Abschnitt	Abschnitt Bezeichnung	GOP	GOP Bezeichnung	Kernteam				Hinzuzuziehende Fachärztinnen und Fachärzte																											
						Haut- und Geschlechtskrankheiten	Innere Medizin und Hämatologie und Onkologie*	Strahlentherapie	Anästhesiologie	Frauenheilkunde und Geburtshilfe	Innere Medizin und Gastroenterologie	Innere Medizin und Pneumologie	Innere Medizin und Kardiologie	Laboratoriumsmedizin	Mund-Kiefer-Gesichtschirurgie	Neurologie	Nuklearmedizin	Pathologie	Plastische, Rekonstruktive und Ästhetische Chirurgie	Psychiatrie und Psychotherapie	Psychosomatische Medizin und Psychotherapie	ärztliche Psychotherapeutin oder ärztlicher Psychotherapeut	Psychologische Psychotherapeutin oder Psychologischer Psychotherapeut	Radiologie	Urologie	Viszeralchirurgie											
IV	32	32.2.1	Basisuntersuchungen	32035	Quantitative Bestimmung mit physikalischer oder chemischer Messung oder Zellzählung, gilt für die Gebührenordnungspositionen 32035 bis 32039 - Erythrozytenzählung	1	1	1	0	0	0	0	0	1	0	0	0	0	0	0	0	0	0	0	0	0	0	0	0	0	0	0	0				
IV	32	32.2.1	Basisuntersuchungen	32036	Quantitative Bestimmung mit physikalischer oder chemischer Messung oder Zellzählung, gilt für die Gebührenordnungspositionen 32035 bis 32039 - Leukozytenzählung	1	1	1	0	0	0	0	0	1	0	0	0	0	0	0	0	0	0	0	0	0	0	0	0	0	0	0	0				
IV	32	32.2.1	Basisuntersuchungen	32037	Quantitative Bestimmung mit physikalischer oder chemischer Messung oder Zellzählung, gilt für die Gebührenordnungspositionen 32035 bis 32039 - Thrombozytenzählung	1	1	1	0	0	0	0	0	0	0	0	0	0	0	0	0	0	0	0	0	0	0	0	0	0	0	0	0	0			
IV	32	32.2.1	Basisuntersuchungen	32038	Quantitative Bestimmung mit physikalischer oder chemischer Messung oder Zellzählung, gilt für die Gebührenordnungspositionen 32035 bis 32039 - Hämoglobin	1	1	1	0	0	0	0	0	1	0	0	0	0	0	0	0	0	0	0	0	0	0	0	0	0	0	0	0	0	0		
IV	32	32.2.1	Basisuntersuchungen	32039	Quantitative Bestimmung mit physikalischer oder chemischer Messung oder Zellzählung, gilt für die Gebührenordnungspositionen 32035 bis 32039 - Hämatokrit	1	1	1	0	0	0	0	0	1	0	0	0	0	0	0	0	0	0	0	0	0	0	0	0	0	0	0	0	0	0		
IV	32	32.2.1	Basisuntersuchungen	32042	BSG	1	1	1	0	0	0	0	0	1	0	0	0	0	0	0	0	0	0	0	0	0	0	0	0	0	0	0	0	0	0		
IV	32	32.2.2	Mikroskopische Untersuchungen	32045	Mikroskopische Untersuchung eines Körpermaterials	1	1	1	0	0	0	0	0	1	0	0	0	0	0	0	0	0	0	0	0	0	0	0	0	0	0	0	0	0	0		
IV	32	32.2.2	Mikroskopische Untersuchungen	32047	Mikroskopische Untersuchung eines Körpermaterials nach differenzierender Färbung, ggf. einschl. Zellzählung, gilt für die Gebührenordnungspositionen 32031 bis 32035 - Retikulozytenzählung	1	1	1	0	0	0	0	0	1	0	0	0	0	0	0	0	0	0	0	0	0	0	0	0	0	0	0	0	0	0	0	
IV	32	32.2.2	Mikroskopische Untersuchungen	32050	Mikroskopische Untersuchung eines Körpermaterials nach differenzierender Färbung, ggf. einschl. Zellzählung, gilt für die Gebührenordnungspositionen 32031 bis 32035 - Mikroskopische Untersuchung nach Gram-Färbung	1	1	1	0	0	0	0	0	1	0	0	0	0	0	0	0	0	0	0	0	0	0	0	0	0	0	0	0	0	0	0	
IV	32	32.2.2	Mikroskopische Untersuchungen	32051	Differenzial-Blutbild	1	1	1	0	0	0	0	0	1	0	0	0	0	0	0	0	0	0	0	0	0	0	0	0	0	0	0	0	0	0	0	0
IV	32	32.2.2	Mikroskopische Untersuchungen	32052	Bestandteile im Sammelharn, quantitativ	1	1	1	0	0	0	0	0	1	0	0	0	0	0	0	0	0	0	0	0	0	0	0	0	0	0	0	0	0	0	0	0
IV	32	32.2.3	Physikalische oder chemische Untersuchungen	32055	Konzentrationsbestimmung eines Arzneimittels	1	1	1	0	0	0	0	0	1	0	0	0	0	0	0	0	0	0	0	0	0	0	0	0	0	0	0	0	0	0	0	0
IV	32	32.2.3	Physikalische oder chemische Untersuchungen	32056	Quantitative Bestimmung von Substraten, Enzymaktivitäten oder Elektrolyten, auch mittels trägergebundener (proportionierter) Reagenzien, gilt für die Gebührenordnungspositionen 32041 bis 32073 - Gesamteinweiß	1	1	1	0	0	0	0	0	1	0	0	0	0	0	0	0	0	0	0	0	0	0	0	0	0	0	0	0	0	0	0	0

Bereich	Kapitel	Abschnitt	Abschnitt Bezeichnung	GOP	GOP Bezeichnung	Kernteam				Hinzuzuziehende Fachärztinnen und Fachärzte																													
						Haut- und Geschlechtskrankheiten	Innere Medizin und Hämatologie und Onkologie*	Strahlentherapie	Anästhesiologie	Frauenheilkunde und Geburtshilfe	Innere Medizin und Gastroenterologie	Innere Medizin und Pneumologie	Innere Medizin und Kardiologie	Laboratoriumsmedizin	Mund-Kiefer-Gesichts Chirurgie	Neurologie	Nuklearmedizin	Pathologie	Plastische, Rekonstruktive und Ästhetische Chirurgie	Psychiatrie und Psychotherapie	Psychosomatische Medizin und Psychotherapie	ärztliche Psychotherapeutin oder ärztlicher Psychotherapeut	Psychologische Psychotherapeutin oder Psychologischer Psychotherapeut	Radiologie	Urologie	Viszeralchirurgie													
IV	32	32.2.3	Physikalische oder chemische Untersuchungen	32057	Quantitative Bestimmung von Substraten, Enzymaktivitäten oder Elektrolyten, auch mittels trägergebundener (vorportionierter) Reagenzien, gilt für die Gebührenordnungspositionen 32041 bis 32073 - Glukose	1	1	1	0	0	0	0	0	0	1	0	0	0	0	0	0	0	0	0	0	0	0	0	0	0	0	0	0	0	0				
IV	32	32.2.3	Physikalische oder chemische Untersuchungen	32058	Quantitative Bestimmung von Substraten, Enzymaktivitäten oder Elektrolyten, auch mittels trägergebundener (vorportionierter) Reagenzien, gilt für die Gebührenordnungspositionen 32041 bis 32073 - Bilirubin gesamt	1	1	1	0	0	0	0	0	0	1	0	0	0	0	0	0	0	0	0	0	0	0	0	0	0	0	0	0	0	0	0			
IV	32	32.2.3	Physikalische oder chemische Untersuchungen	32059	Quantitative Bestimmung von Substraten, Enzymaktivitäten oder Elektrolyten, auch mittels trägergebundener (vorportionierter) Reagenzien, gilt für die Gebührenordnungspositionen 32041 bis 32073 - Bilirubin direkt	1	1	1	0	0	0	0	0	0	1	0	0	0	0	0	0	0	0	0	0	0	0	0	0	0	0	0	0	0	0	0	0		
IV	32	32.2.3	Physikalische oder chemische Untersuchungen	32060	Quantitative Bestimmung von Substraten, Enzymaktivitäten oder Elektrolyten, auch mittels trägergebundener (vorportionierter) Reagenzien, gilt für die Gebührenordnungspositionen 32041 bis 32073 - Cholesterin gesamt	1	1	1	0	0	0	0	0	0	1	0	0	0	0	0	0	0	0	0	0	0	0	0	0	0	0	0	0	0	0	0	0	0	
IV	32	32.2.3	Physikalische oder chemische Untersuchungen	32061	Quantitative Bestimmung von Substraten, Enzymaktivitäten oder Elektrolyten, auch mittels trägergebundener (vorportionierter) Reagenzien, gilt für die Gebührenordnungspositionen 32041 bis 32073 - HDL-Cholesterin	1	1	1	0	0	0	0	0	0	1	0	0	0	0	0	0	0	0	0	0	0	0	0	0	0	0	0	0	0	0	0	0	0	0
IV	32	32.2.3	Physikalische oder chemische Untersuchungen	32062	Quantitative Bestimmung von Substraten, Enzymaktivitäten oder Elektrolyten, auch mittels trägergebundener (vorportionierter) Reagenzien, gilt für die Gebührenordnungspositionen 32041 bis 32073 - LDL-Cholesterin	1	1	1	0	0	0	0	0	0	1	0	0	0	0	0	0	0	0	0	0	0	0	0	0	0	0	0	0	0	0	0	0	0	0
IV	32	32.2.3	Physikalische oder chemische Untersuchungen	32063	Quantitative Bestimmung von Substraten, Enzymaktivitäten oder Elektrolyten, auch mittels trägergebundener (vorportionierter) Reagenzien, gilt für die Gebührenordnungspositionen 32041 bis 32073 - Triglyceride	1	1	1	0	0	0	0	0	0	1	0	0	0	0	0	0	0	0	0	0	0	0	0	0	0	0	0	0	0	0	0	0	0	0
IV	32	32.2.3	Physikalische oder chemische Untersuchungen	32064	Quantitative Bestimmung von Substraten, Enzymaktivitäten oder Elektrolyten, auch mittels trägergebundener (vorportionierter) Reagenzien, gilt für die Gebührenordnungspositionen 32041 bis 32073 - Harnsäure	1	1	1	0	0	0	0	0	0	1	0	0	0	0	0	0	0	0	0	0	0	0	0	0	0	0	0	0	0	0	0	0	0	0
IV	32	32.2.3	Physikalische oder chemische Untersuchungen	32065	Quantitative Bestimmung von Substraten, Enzymaktivitäten oder Elektrolyten, auch mittels trägergebundener (vorportionierter) Reagenzien, gilt für die Gebührenordnungspositionen 32041 bis 32073 - Harnstoff	1	1	1	0	0	0	0	0	0	1	0	0	0	0	0	0	0	0	0	0	0	0	0	0	0	0	0	0	0	0	0	0	0	0

Bereich	Kapitel	Abschnitt	Abschnitt Bezeichnung	GOP	GOP Bezeichnung	Kernteam			Hinzuzuziehende Fachärztinnen und Fachärzte																													
						Haut- und Geschlechtskrankheiten	Innere Medizin und Hämatologie und Onkologie*	Strahlentherapie	Anästhesiologie	Frauenheilkunde und Geburtshilfe	Innere Medizin und Gastroenterologie	Innere Medizin und Pneumologie	Innere Medizin und Kardiologie	Laboratoriumsmedizin	Mund-Kiefer-Gesichts-Chirurgie	Neurologie	Nuklearmedizin	Pathologie	Plastische, Rekonstruktive und Ästhetische Chirurgie	Psychiatrie und Psychotherapie	Psychosomatische Medizin und Psychotherapie	ärztliche Psychotherapeutin oder ärztlicher Psychotherapeut	Psychologische Psychotherapeutin oder Psychologischer Psychotherapeut	Radiologie	Urologie	Viszeralchirurgie												
IV	32	32.2.3	Physikalische oder chemische Untersuchungen	32066	Quantitative Bestimmung von Substraten, Enzymaktivitäten oder Elektrolyten, auch mittels trägergebundener (vorportionierter) Reagenzien, gilt für die Gebührenordnungspositionen 32041 bis 32073 - Kreatinin (Jaffé-Methode)	1	1	1	0	0	0	0	0	0	1	0	0	0	0	0	0	0	0	0	0	0	0	0	0	0	0	0	0					
IV	32	32.2.3	Physikalische oder chemische Untersuchungen	32067	Quantitative Bestimmung von Substraten, Enzymaktivitäten oder Elektrolyten, auch mittels trägergebundener (vorportionierter) Reagenzien, gilt für die Gebührenordnungspositionen 32041 bis 32073 - Kreatinin, enzymatisch	1	1	1	0	0	0	0	0	0	1	0	0	0	0	0	0	0	0	0	0	0	0	0	0	0	0	0	0	0				
IV	32	32.2.3	Physikalische oder chemische Untersuchungen	32068	Quantitative Bestimmung von Substraten, Enzymaktivitäten oder Elektrolyten, auch mittels trägergebundener (vorportionierter) Reagenzien, gilt für die Gebührenordnungspositionen 32041 bis 32073 - Alkalische Phosphatase	1	1	1	0	0	0	0	0	0	1	0	0	0	0	0	0	0	0	0	0	0	0	0	0	0	0	0	0	0	0			
IV	32	32.2.3	Physikalische oder chemische Untersuchungen	32069	Quantitative Bestimmung von Substraten, Enzymaktivitäten oder Elektrolyten, auch mittels trägergebundener (vorportionierter) Reagenzien, gilt für die Gebührenordnungspositionen 32041 bis 32073 - GOT	1	1	1	0	0	0	0	0	0	1	0	0	0	0	0	0	0	0	0	0	0	0	0	0	0	0	0	0	0	0			
IV	32	32.2.3	Physikalische oder chemische Untersuchungen	32070	Quantitative Bestimmung von Substraten, Enzymaktivitäten oder Elektrolyten, auch mittels trägergebundener (vorportionierter) Reagenzien, gilt für die Gebührenordnungspositionen 32041 bis 32073 - GPT	1	1	1	0	0	0	0	0	0	1	0	0	0	0	0	0	0	0	0	0	0	0	0	0	0	0	0	0	0	0	0		
IV	32	32.2.3	Physikalische oder chemische Untersuchungen	32071	Quantitative Bestimmung von Substraten, Enzymaktivitäten oder Elektrolyten, auch mittels trägergebundener (vorportionierter) Reagenzien, gilt für die Gebührenordnungspositionen 32041 bis 32073 - Gamma-GT	1	1	1	0	0	0	0	0	0	1	0	0	0	0	0	0	0	0	0	0	0	0	0	0	0	0	0	0	0	0	0		
IV	32	32.2.3	Physikalische oder chemische Untersuchungen	32074	Quantitative Bestimmung von Substraten, Enzymaktivitäten oder Elektrolyten, auch mittels trägergebundener (vorportionierter) Reagenzien, gilt für die Gebührenordnungspositionen 32041 bis 32073 - Creatinkinase (CK)	1	1	1	0	0	0	0	0	0	1	0	0	0	0	0	0	0	0	0	0	0	0	0	0	0	0	0	0	0	0	0	0	
IV	32	32.2.3	Physikalische oder chemische Untersuchungen	32075	Quantitative Bestimmung von Substraten, Enzymaktivitäten oder Elektrolyten, auch mittels trägergebundener (vorportionierter) Reagenzien, gilt für die Gebührenordnungspositionen 32041 bis 32073 - LDH	1	1	1	0	0	0	0	0	0	1	0	0	0	0	0	0	0	0	0	0	0	0	0	0	0	0	0	0	0	0	0	0	
IV	32	32.2.3	Physikalische oder chemische Untersuchungen	32076	Quantitative Bestimmung von Substraten, Enzymaktivitäten oder Elektrolyten, auch mittels trägergebundener (vorportionierter) Reagenzien, gilt für die Gebührenordnungspositionen 32041 bis 32073 - GLDH	1	1	1	0	0	0	0	0	0	1	0	0	0	0	0	0	0	0	0	0	0	0	0	0	0	0	0	0	0	0	0	0	0

Bereich	Kapitel	Abschnitt	Abschnitt Bezeichnung	GOP	GOP Bezeichnung	Kernteam				Hinzuzuziehende Fachärztinnen und Fachärzte																					
						Haut- und Geschlechtskrankheiten	Innere Medizin und Hämatologie und Onkologie*	Strahlentherapie	Anästhesiologie	Frauenheilkunde und Geburtshilfe	Innere Medizin und Gastroenterologie	Innere Medizin und Pneumologie	Innere Medizin und Kardiologie	Laboratoriumsmedizin	Mund-Kiefer-Gesichts chirurgie	Neurologie	Nuklearmedizin	Pathologie	Plastische, Rekonstruktive und Ästhetische Chirurgie	Psychiatrie und Psychotherapie	Psychosomatische Medizin und Psychotherapie	ärztliche Psychotherapeutin oder ärztlicher Psychotherapeut	Psychologische Psychotherapeutin oder Psychologischer Psychotherapeut	Radiologie	Urologie	Viszeralchirurgie					
IV	32	32.2.3	Physikalische oder chemische Untersuchungen	32077	Quantitative Bestimmung von Substraten, Enzymaktivitäten oder Elektrolyten, auch mittels trägergebundener (vorportionierter) Reagenzien, gilt für die Gebührenordnungspositionen 32041 bis 32073 - HBDH	1	1	1	0	0	0	0	0	0	1	0	0	0	0	0	0	0	0	0	0	0	0	0	0	0	0
IV	32	32.2.3	Physikalische oder chemische Untersuchungen	32078	Quantitative Bestimmung von Substraten, Enzymaktivitäten oder Elektrolyten, auch mittels trägergebundener (vorportionierter) Reagenzien, gilt für die Gebührenordnungspositionen 32041 bis 32073 - Cholinesterase	1	1	1	0	0	0	0	0	0	1	0	0	0	0	0	0	0	0	0	0	0	0	0	0	0	0
IV	32	32.2.3	Physikalische oder chemische Untersuchungen	32079	Quantitative Bestimmung von Substraten, Enzymaktivitäten oder Elektrolyten, auch mittels trägergebundener (vorportionierter) Reagenzien, gilt für die Gebührenordnungspositionen 32041 bis 32073 - Saure Phosphatase	1	1	1	0	0	0	0	0	0	1	0	0	0	0	0	0	0	0	0	0	0	0	0	0	0	0
IV	32	32.2.3	Physikalische oder chemische Untersuchungen	32081	Quantitative Bestimmung von Substraten, Enzymaktivitäten oder Elektrolyten, auch mittels trägergebundener (vorportionierter) Reagenzien, gilt für die Gebührenordnungspositionen 32041 bis 32073 - Kalium	1	1	1	0	0	0	0	0	0	1	0	0	0	0	0	0	0	0	0	0	0	0	0	0	0	0
IV	32	32.2.3	Physikalische oder chemische Untersuchungen	32082	Quantitative Bestimmung von Substraten, Enzymaktivitäten oder Elektrolyten, auch mittels trägergebundener (vorportionierter) Reagenzien, gilt für die Gebührenordnungspositionen 32041 bis 32073 - Calcium	1	1	1	0	0	0	0	0	0	1	0	0	0	0	0	0	0	0	0	0	0	0	0	0	0	0
IV	32	32.2.3	Physikalische oder chemische Untersuchungen	32083	Quantitative Bestimmung von Substraten, Enzymaktivitäten oder Elektrolyten, auch mittels trägergebundener (vorportionierter) Reagenzien, gilt für die Gebührenordnungspositionen 32041 bis 32073 - Natrium	1	1	1	0	0	0	0	0	0	1	0	0	0	0	0	0	0	0	0	0	0	0	0	0	0	0
IV	32	32.2.3	Physikalische oder chemische Untersuchungen	32084	Quantitative Bestimmung von Substraten, Enzymaktivitäten oder Elektrolyten, auch mittels trägergebundener (vorportionierter) Reagenzien, gilt für die Gebührenordnungspositionen 32041 bis 32073 - Chlorid	1	1	1	0	0	0	0	0	0	1	0	0	0	0	0	0	0	0	0	0	0	0	0	0	0	0
IV	32	32.2.3	Physikalische oder chemische Untersuchungen	32085	Quantitative Bestimmung von Substraten, Enzymaktivitäten oder Elektrolyten, auch mittels trägergebundener (vorportionierter) Reagenzien, gilt für die Gebührenordnungspositionen 32041 bis 32073 - Eisen	1	1	1	0	0	0	0	0	0	1	0	0	0	0	0	0	0	0	0	0	0	0	0	0	0	0
IV	32	32.2.3	Physikalische oder chemische Untersuchungen	32086	Quantitative Bestimmung von Substraten, Enzymaktivitäten oder Elektrolyten, auch mittels trägergebundener (vorportionierter) Reagenzien, gilt für die Gebührenordnungspositionen 32041 bis 32073 - Phosphor anorganisch	1	1	1	0	0	0	0	0	0	1	0	0	0	0	0	0	0	0	0	0	0	0	0	0	0	0
IV	32	32.2.3	Physikalische oder chemische Untersuchungen	32089	Zuschlag Trägergebundene Reagenzien	1	1	1	0	0	0	0	0	0	1	0	0	0	0	0	0	0	0	0	0	0	0	0	0	0	0

In dieser Tabelle sind die Gebühren nicht in Kraft getreten - geändert durch...

Bereich	Kapitel	Abschnitt	Abschnitt Bezeichnung	GOP	GOP Bezeichnung	Kernteam			Hinzuzuziehende Fachärztinnen und Fachärzte																														
						Haut- und Geschlechtskrankheiten	Innere Medizin und Hämatologie und Onkologie*	Strahlentherapie	Anästhesiologie	Frauenheilkunde und Geburtshilfe	Innere Medizin und Gastroenterologie	Innere Medizin und Pneumologie	Innere Medizin und Kardiologie	Laboratoriumsmedizin	Mund-Kiefer-Gesichtschirurgie	Neurologie	Nuklearmedizin	Pathologie	Plastische, Rekonstruktive und Ästhetische Chirurgie	Psychiatrie und Psychotherapie	Psychosomatische Medizin und Psychotherapie	ärztliche Psychotherapeutin oder ärztlicher Psychotherapeut	Psychologische Psychotherapeutin oder Psychologischer Psychotherapeut	Radiologie	Urologie	Viszeralchirurgie													
IV	32	32.2.3	Physikalische oder chemische Untersuchungen	32092	Quantitative Bestimmung - CK-MB	1	1	1	0	0	0	0	0	1	0	0	0	0	0	0	0	0	0	0	0	0	0	0	0	0	0	0	0	0	0	0			
IV	32	32.2.3	Physikalische oder chemische Untersuchungen	32094	Quantitative Bestimmung - HbA1, HbA1c	1	1	1	0	0	0	0	0	1	0	0	0	0	0	0	0	0	0	0	0	0	0	0	0	0	0	0	0	0	0	0			
IV	32	32.2.3	Physikalische oder chemische Untersuchungen	32097	Quantitative Bestimmung mittels Immunoassay, - Untersuchung des/der natriuretischen Peptides/Peptide BNP und/oder NT-Pro-BNP und/oder MR-Pro-ANP	1	1	1	0	0	0	0	0	1	0	0	0	0	0	0	0	0	0	0	0	0	0	0	0	0	0	0	0	0	0	0	0		
IV	32	32.2.3	Physikalische oder chemische Untersuchungen	32101	Quantitative Bestimmung mittels Immunoassay, - TSH	1	1	1	0	0	0	0	0	1	0	0	0	0	0	0	0	0	0	0	0	0	0	0	0	0	0	0	0	0	0	0	0	0	
IV	32	32.2.3	Physikalische oder chemische Untersuchungen	32103	Quantitative immunochemische Bestimmung im Serum, gilt für die Gebührenordnungspositionen 32090 bis 32093 - IgA	1	1	1	0	0	0	0	0	0	0	0	0	0	0	0	0	0	0	0	0	0	0	0	0	0	0	0	0	0	0	0	0	0	
IV	32	32.2.3	Physikalische oder chemische Untersuchungen	32104	Quantitative immunochemische Bestimmung im Serum, gilt für die Gebührenordnungspositionen 32090 bis 32093 - IgG	1	1	1	0	0	0	0	0	1	0	0	0	0	0	0	0	0	0	0	0	0	0	0	0	0	0	0	0	0	0	0	0	0	
IV	32	32.2.3	Physikalische oder chemische Untersuchungen	32105	Quantitative immunochemische Bestimmung im Serum, gilt für die Gebührenordnungspositionen 32090 bis 32093 - IgM	1	1	1	0	0	0	0	0	1	0	0	0	0	0	0	0	0	0	0	0	0	0	0	0	0	0	0	0	0	0	0	0	0	
IV	32	32.2.3	Physikalische oder chemische Untersuchungen	32106	Quantitative immunochemische Bestimmung im Serum, gilt für die Gebührenordnungspositionen 32090 bis 32093 - Transferrin	1	1	1	0	0	0	0	0	1	0	0	0	0	0	0	0	0	0	0	0	0	0	0	0	0	0	0	0	0	0	0	0	0	
IV	32	32.2.3	Physikalische oder chemische Untersuchungen	32107	Serum-Elektrophorese	1	1	1	0	0	0	0	0	1	0	0	0	0	0	0	0	0	0	0	0	0	0	0	0	0	0	0	0	0	0	0	0	0	0
IV	32	32.2.4	Gerinnungsuntersuchungen	32110	Untersuchungen zur Abklärung einer plasmatischen Gerinnungsstörung oder zur Verlaufskontrolle bei Antikoagulantientherapie, gilt für die Gebührenordnungspositionen 32100 bis 32107 - Blutungszeit (standardisiert)	1	1	1	0	0	0	0	0	1	0	0	0	0	0	0	0	0	0	0	0	0	0	0	0	0	0	0	0	0	0	0	0	0	0
IV	32	32.2.4	Gerinnungsuntersuchungen	32112	Untersuchungen zur Abklärung einer plasmatischen Gerinnungsstörung oder zur Verlaufskontrolle bei Antikoagulantientherapie, gilt für die Gebührenordnungspositionen 32100 bis 32107 - PTT	1	1	1	0	0	0	0	0	1	0	0	0	0	0	0	0	0	0	0	0	0	0	0	0	0	0	0	0	0	0	0	0	0	0
IV	32	32.2.4	Gerinnungsuntersuchungen	32113	Untersuchungen zur Abklärung einer plasmatischen Gerinnungsstörung oder zur Verlaufskontrolle bei Antikoagulantientherapie, gilt für die Gebührenordnungspositionen 32100 bis 32107 - Quick-Wert, Plasma	1	1	1	0	0	0	0	0	1	0	0	0	0	0	0	0	0	0	0	0	0	0	0	0	0	0	0	0	0	0	0	0	0	0
IV	32	32.2.4	Gerinnungsuntersuchungen	32114	Untersuchungen zur Abklärung einer plasmatischen Gerinnungsstörung oder zur Verlaufskontrolle bei Antikoagulantientherapie, gilt für die Gebührenordnungspositionen 32100 bis 32107 - Quick-Wert, Kapillarblut	1	1	1	0	0	0	0	0	1	0	0	0	0	0	0	0	0	0	0	0	0	0	0	0	0	0	0	0	0	0	0	0	0	0
IV	32	32.2.4	Gerinnungsuntersuchungen	32115	Untersuchungen zur Abklärung einer plasmatischen Gerinnungsstörung oder zur Verlaufskontrolle bei Antikoagulantientherapie, gilt für die Gebührenordnungspositionen 32100 bis 32107 - Thrombinzeit	1	1	1	0	0	0	0	0	1	0	0	0	0	0	0	0	0	0	0	0	0	0	0	0	0	0	0	0	0	0	0	0	0	0

In dieser Version nicht in Kraft getreten - geändert durch ...

Bereich	Kapitel	Abschnitt	Abschnitt Bezeichnung	GOP	GOP Bezeichnung	Kernteam				Hinzuzuziehende Fachärztinnen und Fachärzte																									
						Haut- und Geschlechtskrankheiten	Innere Medizin und Hämatologie und Onkologie*	Strahlentherapie	Anästhesiologie	Frauenheilkunde und Geburtshilfe	Innere Medizin und Gastroenterologie	Innere Medizin und Pneumologie	Innere Medizin und Kardiologie	Laboratoriumsmedizin	Mund-Kiefer-Gesichtschirurgie	Neurologie	Nuklearmedizin	Pathologie	Plastische, Rekonstruktive und Ästhetische Chirurgie	Psychiatrie und Psychotherapie	Psychosomatische Medizin und Psychotherapie	ärztliche Psychotherapeutin oder ärztlicher Psychotherapeut	Psychologische Psychotherapeutin oder Psychologischer Psychotherapeut	Radiologie	Urologie	Viszeralchirurgie									
IV	32	32.2.4	Gerinnungsuntersuchungen	32116	Untersuchungen zur Abklärung einer plasmatischen Gerinnungsstörung oder zur Verlaufskontrolle bei Antikoagulantentherapie, gilt für die Gebührenordnungspositionen 32107 - Fibrinogen	1	1	1	0	0	0	0	0	0	1	0	0	0	0	0	0	0	0	0	0	0	0	0	0	0	0	0			
IV	32	32.2.4	Gerinnungsuntersuchungen	32117	Untersuchungen zur Abklärung einer plasmatischen Gerinnungsstörung oder zur Verlaufskontrolle bei Antikoagulantentherapie, gilt für die Gebührenordnungspositionen 32100 bis 32107 - Fibrinmonomere, Spaltprodukte (qualitativ)	1	1	1	0	0	0	0	0	0	1	0	0	0	0	0	0	0	0	0	0	0	0	0	0	0	0	0			
IV	32	32.2.5	Funktions- und Komplexuntersuchungen	32120	Mechanisertes Blutbild, Retikulozytenzählung	1	1	1	0	0	0	0	0	0	1	0	0	0	0	0	0	0	0	0	0	0	0	0	0	0	0	0	0		
IV	32	32.2.5	Funktions- und Komplexuntersuchungen	32121	Mechanisierte Leukozytendifferenzierung	1	1	1	0	0	0	0	0	0	1	0	0	0	0	0	0	0	0	0	0	0	0	0	0	0	0	0	0		
IV	32	32.2.5	Funktions- und Komplexuntersuchungen	32122	Mechanisierter vollständiger Blutstatus	1	1	1	0	0	0	0	0	0	1	0	0	0	0	0	0	0	0	0	0	0	0	0	0	0	0	0	0	0	
IV	32	32.2.5	Funktions- und Komplexuntersuchungen	32123	Zuschlag bei nachfolgender mikroskopischer Differenzierung	1	1	1	0	0	0	0	0	0	1	0	0	0	0	0	0	0	0	0	0	0	0	0	0	0	0	0	0	0	
IV	32	32.2.5	Funktions- und Komplexuntersuchungen	32124	Endogene Kreatininclearance	1	1	1	0	0	0	0	0	0	1	0	0	0	0	0	0	0	0	0	0	0	0	0	0	0	0	0	0	0	
IV	32	32.2.6	Immunologische Untersuchungen und Untersuchungen auf Drogen	32128	Immunologischer oder gleichwertiger chemischer Nachweis, ggf. einschl. mehrerer Probenverdünnungen, gilt für die Gebührenordnungspositionen 32120 bis 32128 - CRP	1	1	1	0	0	0	0	0	0	1	0	0	0	0	0	0	0	0	0	0	0	0	0	0	0	0	0	0	0	
IV	32	32.2.6	Immunologische Untersuchungen und Untersuchungen auf Drogen	32130	Immunologischer oder gleichwertiger chemischer Nachweis, ggf. einschl. mehrerer Probenverdünnungen, gilt für die Gebührenordnungspositionen 32120 bis 32128 - Streptolysin O-Antikörper	1	1	1	0	0	0	0	0	0	1	0	0	0	0	0	0	0	0	0	0	0	0	0	0	0	0	0	0	0	
IV	32	32.2.6	Immunologische Untersuchungen und Untersuchungen auf Drogen	32132	Immunologischer oder gleichwertiger chemischer Nachweis, ggf. einschl. mehrerer Probenverdünnungen, gilt für die Gebührenordnungspositionen 32120 bis 32128 - Schwangerschaftsnachweis	1	1	1	0	0	0	0	0	0	1	0	0	0	0	0	0	0	0	0	0	0	0	0	0	0	0	0	0	0	0
IV	32	32.2.6	Immunologische Untersuchungen und Untersuchungen auf Drogen	32133	Immunologischer oder gleichwertiger chemischer Nachweis, ggf. einschl. mehrerer Probenverdünnungen, gilt für die Gebührenordnungspositionen 32120 bis 32128 - Mononucleose-Test	1	1	1	0	0	0	0	0	0	1	0	0	0	0	0	0	0	0	0	0	0	0	0	0	0	0	0	0	0	0
IV	32	32.2.6	Immunologische Untersuchungen und Untersuchungen auf Drogen	32134	Immunologischer oder gleichwertiger chemischer Nachweis, ggf. einschl. mehrerer Probenverdünnungen, gilt für die Gebührenordnungspositionen 32120 bis 32128 - Myoglobin	1	1	1	0	0	0	0	0	0	1	0	0	0	0	0	0	0	0	0	0	0	0	0	0	0	0	0	0	0	0
IV	32	32.2.6	Immunologische Untersuchungen und Untersuchungen auf Drogen	32135	Immunologischer oder gleichwertiger chemischer Nachweis, ggf. einschl. mehrerer Probenverdünnungen, gilt für die Gebührenordnungspositionen 32120 bis 32128 - Urin-Mikroalbumin	1	1	1	0	0	0	0	0	0	1	0	0	0	0	0	0	0	0	0	0	0	0	0	0	0	0	0	0	0	0

In dieser Version nicht in Kraft getreten - geändert durch BUNSS

Bereich	Kapitel	Abschnitt	Abschnitt Bezeichnung	GOP	GOP Bezeichnung	Kernteam			Hinzuzuziehende Fachärztinnen und Fachärzte																										
						Haut- und Geschlechtskrankheiten	Innere Medizin und Hämatologie und Onkologie*	Strahlentherapie	Anästhesiologie	Frauenheilkunde und Geburtshilfe	Innere Medizin und Gastroenterologie	Innere Medizin und Pneumologie	Innere Medizin und Kardiologie	Laboratoriumsmedizin	Mund-,Kiefer-Gesichtschirurgie	Neurologie	Nuklearmedizin	Pathologie	Plastische, Rekonstruktive und Ästhetische Chirurgie	Psychiatrie und Psychotherapie	Psychosomatische Medizin und Psychotherapie	ärztliche Psychotherapeutin oder ärztlicher Psychotherapeut	Psychologische Psychotherapeutin oder Psychologischer Psychotherapeut	Radiologie	Urologie	Viszeralchirurgie									
IV	32	32.2.6	Immunologische Untersuchungen und Untersuchungen auf Drogen	32136	Immunologischer oder gleichwertiger chemischer Nachweis, ggf. einschl. mehrerer Probenverdünnungen, gilt für die Gebührenspositionsnummern 32120 bis 32128 - Urin-Alpha-1-Mikroglobulin	1	1	1	0	0	0	0	0	0	1	0	0	0	0	0	0	0	0	0	0	0	0	0	0	0	0	0	0		
IV	32	32.2.7	Mikrobiologische Untersuchungen	32151	Kulturelle bakteriologische und/oder mykologische Untersuchung	1	1	1	0	0	0	0	0	0	1	0	0	0	0	0	0	0	0	0	0	0	0	0	0	0	0	0	0		
IV	32	32.3.1	Mikroskopische Untersuchungen	32155	Mikroskopische Untersuchung von Blut- oder Knochenmarkzellen nach zytochemischer Färbung, gilt für die Gebührenspositionsnummern 32155 bis 32158 und 32159 bis 32161 - Alkalische Leukozytenphosphatase	0	0	0	0	0	0	0	0	0	0	0	0	0	0	0	0	0	0	0	0	0	0	0	0	0	0	0	0		
IV	32	32.3.1	Mikroskopische Untersuchungen	32156	Mikroskopische Untersuchung von Blut- oder Knochenmarkzellen nach zytochemischer Färbung, gilt für die Gebührenspositionsnummern 32155 bis 32158 und 32159 bis 32161 - Esterasereaktion	0	0	0	0	0	0	0	0	0	1	0	0	0	0	0	0	0	0	0	0	0	0	0	0	0	0	0	0	0	
IV	32	32.3.1	Mikroskopische Untersuchungen	32157	Mikroskopische Untersuchung von Blut- oder Knochenmarkzellen nach zytochemischer Färbung, gilt für die Gebührenspositionsnummern 32155 bis 32158 und 32159 bis 32161 - Peroxydasereaktion	0	0	0	0	0	0	0	0	0	1	0	0	0	0	0	0	0	0	0	0	0	0	0	0	0	0	0	0	0	
IV	32	32.3.1	Mikroskopische Untersuchungen	32158	Mikroskopische Untersuchung von Blut- oder Knochenmarkzellen nach zytochemischer Färbung, gilt für die Gebührenspositionsnummern 32155 bis 32158 und 32159 bis 32161 - PAS-Reaktion	0	0	0	0	0	0	0	0	0	1	0	0	0	0	0	0	0	0	0	0	0	0	0	0	0	0	0	0	0	
IV	32	32.3.1	Mikroskopische Untersuchungen	32159	Mikroskopische Untersuchung von Blut- oder Knochenmarkzellen nach zytochemischer Färbung, gilt für die Gebührenspositionsnummern 32155 bis 32158 und 32159 bis 32161 - Eisenfärbung	0	0	0	0	0	0	0	0	0	1	0	0	0	0	0	0	0	0	0	0	0	0	0	0	0	0	0	0	0	
IV	32	32.3.1	Mikroskopische Untersuchungen	32160	Mikroskopische Untersuchung von Blut- oder Knochenmarkzellen nach zytochemischer Färbung, gilt für die Gebührenspositionsnummern 32155 bis 32158 und 32159 bis 32161 - Saure Phosphatase	0	0	0	0	0	0	0	0	0	1	0	0	0	0	0	0	0	0	0	0	0	0	0	0	0	0	0	0	0	
IV	32	32.3.1	Mikroskopische Untersuchungen	32161	Mikroskopische Untersuchung von Blut- oder Knochenmarkzellen nach zytochemischer Färbung, gilt für die Gebührenspositionsnummern 32155 bis 32158 und 32159 bis 32161 - Terminale Desoxynukleotidyl-Transferase (TdT)	0	0	0	0	0	0	0	0	0	1	0	0	0	0	0	0	0	0	0	0	0	0	0	0	0	0	0	0	0	
IV	32	32.3.1	Mikroskopische Untersuchungen	32163	Mikroskopische Differenzierung eines Materials als gefärbte(r) Ausstrich(e) oder als Tupfpräparat(e) eines Organpunktes, gilt für die Gebührenspositionsnummern 32160 bis 32164 - Knochenmarkspunktat	0	0	0	0	0	0	0	0	0	1	0	0	0	0	0	0	0	0	0	0	0	0	0	0	0	0	0	0	0	0

In dieser Fachangabe ist in Kraft getreten – geändert durch



Bereich	Kapitel	Abschnitt	Abschnitt Bezeichnung	GOP	GOP Bezeichnung	Kernteam				Hinzuzuziehende Fachärztinnen und Fachärzte																															
						Haut- und Geschlechtskrankheiten	Innere Medizin und Hämatologie und Onkologie*	Strahlentherapie	Anästhesiologie	Frauenheilkunde und Geburtshilfe	Innere Medizin und Gastroenterologie	Innere Medizin und Pneumologie	Innere Medizin und Kardiologie	Laboratoriumsmedizin	Mund-Kiefer-Gesichtschirurgie	Neurologie	Nuklearmedizin	Pathologie	Plastische, Rekonstruktive und Ästhetische Chirurgie	Psychiatrie und Psychotherapie	Psychosomatische Medizin und Psychotherapie	ärztliche Psychotherapeutin oder ärztlicher Psychotherapeut	Psychologische Psychotherapeutin oder Psychologischer Psychotherapeut	Radiologie	Urologie	Viszeralchirurgie															
IV	32	32.3.1	Mikroskopische Untersuchungen	32164	Mikroskopische Differenzierung eines Materials als gefärbte(r) Ausstrich(e) oder als Tupfpräparat(e) eines Organpunktales, gilt für die Gebührenordnungspositionen 32160 bis 32164 - Lymphknoten-Punktal	0	0	0	0	0	0	0	0	1	0	0	0	0	0	0	0	0	0	0	0	0	0	0	0	0	0	0	0	0	0	0					
IV	32	32.3.1	Mikroskopische Untersuchungen	32175	Mikroskopische Untersuchung eines Körpermaterials auf Krankheitserreger nach differenzierender Färbung, gilt für die Gebührenordnungspositionen 32175 bis 32182 - Corynebakterienfärbung nach Neisser	0	0	0	0	0	0	0	0	1	0	0	0	0	0	0	0	0	0	0	0	0	0	0	0	0	0	0	0	0	0	0	0				
IV	32	32.3.1	Mikroskopische Untersuchungen	32176	Mikroskopische Untersuchung eines Körpermaterials auf Krankheitserreger nach differenzierender Färbung, gilt für die Gebührenordnungspositionen 32175 bis 32182 - Ziehl-Neelsen-Färbung auf Mykobakterien	0	0	0	0	0	0	0	0	1	0	0	0	0	0	0	0	0	0	0	0	0	0	0	0	0	0	0	0	0	0	0	0	0			
IV	32	32.3.1	Mikroskopische Untersuchungen	32177	Mikroskopische Untersuchung eines Körpermaterials auf Krankheitserreger nach differenzierender Färbung, gilt für die Gebührenordnungspositionen 32175 bis 32182 - Färbung mit Fluorochromen (z. B. Auramin) auf Mykobakterien	0	0	0	0	0	0	0	0	1	0	0	0	0	0	0	0	0	0	0	0	0	0	0	0	0	0	0	0	0	0	0	0	0	0		
IV	32	32.3.1	Mikroskopische Untersuchungen	32179	Mikroskopische Untersuchung eines Körpermaterials auf Krankheitserreger nach differenzierender Färbung, gilt für die Gebührenordnungspositionen 32175 bis 32182 - Karbolfuchsinfärbung auf Kryptosporidien	0	0	0	0	0	0	0	0	1	0	0	0	0	0	0	0	0	0	0	0	0	0	0	0	0	0	0	0	0	0	0	0	0	0	0	
IV	32	32.3.1	Mikroskopische Untersuchungen	32180	Mikroskopische Untersuchung eines Körpermaterials auf Krankheitserreger nach differenzierender Färbung, gilt für die Gebührenordnungspositionen 32175 bis 32182 - Tuschepräparat auf Kryptokokken	0	0	0	0	0	0	0	0	1	0	0	0	0	0	0	0	0	0	0	0	0	0	0	0	0	0	0	0	0	0	0	0	0	0	0	
IV	32	32.3.1	Mikroskopische Untersuchungen	32181	Mikroskopische Untersuchung eines Körpermaterials auf Krankheitserreger nach differenzierender Färbung, gilt für die Gebührenordnungspositionen 32175 bis 32182 - Färbung mit Fluorochromen auf Pilze	0	0	0	0	0	0	0	0	1	0	0	0	0	0	0	0	0	0	0	0	0	0	0	0	0	0	0	0	0	0	0	0	0	0	0	
IV	32	32.3.1	Mikroskopische Untersuchungen	32187	Mikroskopische Untersuchung eines Körpermaterials auf Krankheitserreger nach differenzierender Färbung, gilt für die Gebührenordnungspositionen Nm. 32185 bis 32187 - Silberfärbung auf Pneumozysten	0	0	0	0	0	0	0	0	1	0	0	0	0	0	0	0	0	0	0	0	0	0	0	0	0	0	0	0	0	0	0	0	0	0	0	
IV	32	32.3.4	Klinisch-chemische Untersuchungen	32232	Quantitative chemische oder physikalische Bestimmung, gilt für die Gebührenordnungspositionen 32230 bis 32246 und 32248 - Lactat	0	0	0	0	0	0	0	0	1	0	0	0	0	0	0	0	0	0	0	0	0	0	0	0	0	0	0	0	0	0	0	0	0	0	0	0

In dieser Version nicht in Kraft getreten - geändert durch BfArM

Bereich	Kapitel	Abschnitt	Abschnitt Bezeichnung	GOP	GOP Bezeichnung	Kernteam			Hinzuzuziehende Fachärztinnen und Fachärzte																																						
						Haut- und Geschlechtskrankheiten	Innere Medizin und Hämatologie und Onkologie*	Strahlentherapie	Anästhesiologie	Frauenheilkunde und Geburtshilfe	Innere Medizin und Gastroenterologie	Innere Medizin und Pneumologie	Innere Medizin und Kardiologie	Laboratoriumsmedizin	Mund-Kiefer-Geschichtschirurgie	Neurologie	Nuklearmedizin	Pathologie	Plastische, Rekonstruktive und Ästhetische Chirurgie	Psychiatrie und Psychotherapie	Psychosomatische Medizin und Psychotherapie	ärztliche Psychotherapeutin oder ärztlicher Psychotherapeut	Psychologische Psychotherapeutin oder Psychologischer Psychotherapeut	Radiologie	Urologie	Viszeralchirurgie																					
IV	32	32.3.4	Klinisch-chemische Untersuchungen	32233	Quantitative chemische oder physikalische Bestimmung, gilt für die Gebührenordnungspositionen 32230 bis 32246 und 32248 - Ammoniak	0	0	0	0	0	0	0	0	0	1	0	0	0	0	0	0	0	0	0	0	0	0	0	0	0	0	0	0	0	0	0	0	0	0	0							
IV	32	32.3.4	Klinisch-chemische Untersuchungen	32237	Quantitative chemische oder physikalische Bestimmung, gilt für die Gebührenordnungspositionen 32230 bis 32246 und 32248 - Gesamteiweiß Liquor / Ham	0	0	0	0	0	0	0	0	0	1	0	0	0	0	0	0	0	0	0	0	0	0	0	0	0	0	0	0	0	0	0	0	0	0	0	0						
IV	32	32.3.4	Klinisch-chemische Untersuchungen	32244	Quantitative chemische oder physikalische Bestimmung, gilt für die Gebührenordnungspositionen 32230 bis 32246 und 32248 - Osmolalität	0	0	0	0	0	0	0	0	0	0	0	0	0	0	0	0	0	0	0	0	0	0	0	0	0	0	0	0	0	0	0	0	0	0	0	0	0					
IV	32	32.3.4	Klinisch-chemische Untersuchungen	32247	Blutgasanalyse und Säure-Basen-Status	0	0	0	0	0	0	0	0	0	1	0	0	0	0	0	0	0	0	0	0	0	0	0	0	0	0	0	0	0	0	0	0	0	0	0	0	0	0				
IV	32	32.3.4	Klinisch-chemische Untersuchungen	32248	Quantitative chemische oder physikalische Bestimmung, gilt für die Gebührenordnungspositionen 32230 bis 32246 und 32248 - Magnesium	0	0	0	0	0	0	0	0	0	1	0	0	0	0	0	0	0	0	0	0	0	0	0	0	0	0	0	0	0	0	0	0	0	0	0	0	0	0	0			
IV	32	32.3.4	Klinisch-chemische Untersuchungen	32254	Quantitative chemische oder physikalische Bestimmung, gilt für die Gebührenordnungspositionen 32250 bis 32262 - Fetales (HbF) oder freies Hämoglobin	0	0	0	0	0	0	0	0	0	1	0	0	0	0	0	0	0	0	0	0	0	0	0	0	0	0	0	0	0	0	0	0	0	0	0	0	0	0	0			
IV	32	32.3.4	Klinisch-chemische Untersuchungen	32305	Quantitative chromatographische Bestimmung(en) einer oder mehrerer Substanz(en), ggf. einschl. qualitativem chromatographischem Nachweis, gilt für die Gebührenordnungspositionen 32300 bis 32313 - Arzneimittel	0	0	0	0	0	0	0	0	0	1	0	0	0	0	0	0	0	0	0	0	0	0	0	0	0	0	0	0	0	0	0	0	0	0	0	0	0	0	0	0		
IV	32	32.3.4	Klinisch-chemische Untersuchungen	32308	Quantitative chromatographische Bestimmung(en) einer oder mehrerer Substanz(en), ggf. einschl. qualitativem chromatographischem Nachweis, gilt für die Gebührenordnungspositionen 32300 bis 32313 - Pyridinolin und/oder Desoxyypyridinolin	0	0	0	0	0	0	0	0	0	1	0	0	0	0	0	0	0	0	0	0	0	0	0	0	0	0	0	0	0	0	0	0	0	0	0	0	0	0	0	0	0	
IV	32	32.3.4	Klinisch-chemische Untersuchungen	32314	Bestimmung mittels DC, GC, HPLC, Massenspektrometrie	0	0	0	0	0	0	0	0	0	1	0	0	0	0	0	0	0	0	0	0	0	0	0	0	0	0	0	0	0	0	0	0	0	0	0	0	0	0	0	0	0	
IV	32	32.3.4	Klinisch-chemische Untersuchungen	32320	Quantitative Bestimmung der freien Schilddrüsenhormone, gilt für die Gebührenordnungspositionen 32320 bis 32321 - fT4	0	0	0	0	0	0	0	0	0	1	0	0	0	0	0	0	0	0	0	0	0	0	0	0	0	0	0	0	0	0	0	0	0	0	0	0	0	0	0	0	0	
IV	32	32.3.4	Klinisch-chemische Untersuchungen	32321	Quantitative Bestimmung der freien Schilddrüsenhormone, gilt für die Gebührenordnungspositionen 32320 bis 32321 - fT3	0	0	0	0	0	0	0	0	0	1	0	0	0	0	0	0	0	0	0	0	0	0	0	0	0	0	0	0	0	0	0	0	0	0	0	0	0	0	0	0	0	0
IV	32	32.3.4	Klinisch-chemische Untersuchungen	32325	Quantitative Bestimmung, gilt für die Gebührenordnungspositionen 32323 bis 32325 - Ferritin	0	0	0	0	0	0	0	0	0	1	0	0	0	0	0	0	0	0	0	0	0	0	0	0	0	0	0	0	0	0	0	0	0	0	0	0	0	0	0	0	0	0

Bereich	Kapitel	Abschnitt	Abschnitt Bezeichnung	GOP	GOP Bezeichnung	Kernteam			Hinzuzuziehende Fachärztinnen und Fachärzte																												
						Haut- und Geschlechtskrankheiten	Innere Medizin und Hämatologie und Onkologie*	Strahlentherapie	Anästhesiologie	Frauenheilkunde und Geburtshilfe	Innere Medizin und Gastroenterologie	Innere Medizin und Pneumologie	Innere Medizin und Kardiologie	Laboratoriumsmedizin	Mund-Kiefer-Gesichts Chirurgie	Neurologie	Nuklearmedizin	Pathologie	Plastische, Rekonstruktive und Ästhetische Chirurgie	Psychiatrie und Psychotherapie	Psychosomatische Medizin und Psychotherapie	ärztliche Psychotherapeuten oder ärztlicher Psychotherapeut	Psychologische Psychotherapeuten oder Psychologischer Psychotherapeut	Radiologie	Urologie	Viszeralchirurgie											
IV	32	32.3.4	Klinisch-chemische Untersuchungen	32344	Quantitative Bestimmung von Arzneimitteln mittels Immunoassay, gilt für die Leistungen nach den Nrn. 32340 bis 32346 - Zytostatika	0	0	0	0	0	0	0	0	0	1	0	0	0	0	0	0	0	0	0	0	0	0	0	0	0	0	0	0	0			
IV	32	32.3.4	Klinisch-chemische Untersuchungen	32372	Quantitative Bestimmung mittels Immunoassay, gilt für die Gebührenordnungspositionen 32365 bis 32381 - Folsäure	0	0	0	0	0	0	0	0	0	1	0	0	0	0	0	0	0	0	0	0	0	0	0	0	0	0	0	0	0			
IV	32	32.3.4	Klinisch-chemische Untersuchungen	32373	Quantitative Bestimmung mittels Immunoassay, gilt für die Gebührenordnungspositionen 32365 bis 32381 - Vitamin B 12	0	0	0	0	0	0	0	0	0	1	0	0	0	0	0	0	0	0	0	0	0	0	0	0	0	0	0	0	0	0		
IV	32	32.3.4	Klinisch-chemische Untersuchungen	32374	Quantitative Bestimmung mittels Immunoassay, gilt für die Gebührenordnungspositionen 32365 bis 32381 - Cyclosporin	0	0	0	0	0	0	0	0	0	0	0	0	0	0	0	0	0	0	0	0	0	0	0	0	0	0	0	0	0	0	0	
IV	32	32.3.4	Klinisch-chemische Untersuchungen	32376	Quantitative Bestimmung mittels Immunoassay, gilt für die Gebührenordnungspositionen 32365 bis 32381 - β2-Mikroglobulin	0	0	0	0	0	0	0	0	0	0	1	0	0	0	0	0	0	0	0	0	0	0	0	0	0	0	0	0	0	0	0	
IV	32	32.3.4	Klinisch-chemische Untersuchungen	32403	Quantitative Bestimmung mittels Immunoassay, gilt für die Leistungen nach den Nrn. 32385 bis 32405 - Pyridinolin, Desoxypyridinolin, Typ I-Kollagen-Telo-peptide	0	0	0	0	0	0	0	0	0	0	1	0	0	0	0	0	0	0	0	0	0	0	0	0	0	0	0	0	0	0	0	
IV	32	32.3.4	Klinisch-chemische Untersuchungen	32404	Quantitative Bestimmung mittels Immunoassay, gilt für die Leistungen nach den Nrn. 32385 bis 32405 - Knochen-AP, Typ I-Prokollagen-Propeptide	0	0	0	0	0	0	0	0	0	1	0	0	0	0	0	0	0	0	0	0	0	0	0	0	0	0	0	0	0	0	0	0
IV	32	32.3.4	Klinisch-chemische Untersuchungen	32405	Quantitative Bestimmung mittels Immunoassay, gilt für die Leistungen nach den Nrn. 32385 bis 32405 - Ähnliche Untersuchungen (wie 32385 bis 32404)	0	0	0	0	0	0	0	0	0	1	0	0	0	0	0	0	0	0	0	0	0	0	0	0	0	0	0	0	0	0	0	0
IV	32	32.3.5	Immunologische Untersuchungen	32435	Quantitative Best. von humanen Proteinen oder anderen Substanzen mittels Immunnephelometrie, Immunturbidimetrie, Immunpräzipitation, Fluorometrie, Immunoassay oder anderer gleichwert. Verfahren, gilt für die Gebührenordnungspositionen 32435 bis 32455 - Albumin	0	0	0	0	0	0	0	0	0	1	0	0	0	0	0	0	0	0	0	0	0	0	0	0	0	0	0	0	0	0	0	0
IV	32	32.3.5	Immunologische Untersuchungen	32437	Quantitative Best. von humanen Proteinen oder anderen Substanzen mittels Immunnephelometrie, Immunturbidimetrie, Immunpräzipitation, Fluorometrie, Immunoassay oder anderer gleichwert. Verfahren, gilt für die Gebührenordnungspositionen 32435 bis 32455 - Alpha-1-Mikroglobulin	0	0	0	0	0	0	0	0	0	0	1	0	0	0	0	0	0	0	0	0	0	0	0	0	0	0	0	0	0	0	0	0
IV	32	32.3.5	Immunologische Untersuchungen	32439	Quantitative Best. von humanen Proteinen oder anderen Substanzen mittels Immunnephelometrie, Immunturbidimetrie, Immunpräzipitation, Fluorometrie, Immunoassay oder anderer gleichwert. Verfahren, gilt für die Gebührenordnungspositionen 32435 bis 32455 - Alpha-2-Makroglobulin	0	0	0	0	0	0	0	0	0	0	1	0	0	0	0	0	0	0	0	0	0	0	0	0	0	0	0	0	0	0	0	0

In dieser Vereinbarung ist in Kraft getreten - geändert durch

Bereich	Kapitel	Abschnitt	Abschnitt Bezeichnung	GOP	GOP Bezeichnung	Kernteam			Hinzuzuziehende Fachärztinnen und Fachärzte																															
						Haut- und Geschlechtskrankheiten	Innere Medizin und Hämatologie und Onkologie*	Strahlentherapie	Anästhesiologie	Frauenheilkunde und Geburtshilfe	Innere Medizin und Gastroenterologie	Innere Medizin und Pneumologie	Innere Medizin und Kardiologie	Laboratoriumsmedizin	Mund-Kiefer-Gesichtschirurgie	Neurologie	Nuklearmedizin	Pathologie	Plastische, Rekonstruktive und Ästhetische Chirurgie	Psychiatrie und Psychotherapie	Psychosomatische Medizin und Psychotherapie	ärztliche Psychotherapeutin oder ärztlicher Psychotherapeut	Psychologische Psychotherapeutin oder Psychologischer Psychotherapeut	Radiologie	Urologie	Viszeralchirurgie														
IV	32	32.3.5	Immunologische Untersuchungen	32441	Quantitative Best. von humanen Proteinen oder anderen Substanzen mittels Immunephelometrie, Immunturbidimetrie, Immunpräzipitation, Fluorometrie, Immunoassay oder anderer gleichwert. Verfahren, gilt für die Gebührenordnungspositionen 32435 bis 32455 - Haptoglobin	0	0	0	0	0	0	0	0	0	0	1	0	0	0	0	0	0	0	0	0	0	0	0	0	0	0	0	0	0	0	0				
IV	32	32.3.5	Immunologische Untersuchungen	32449	Quantitative Best. von humanen Proteinen oder anderen Substanzen mittels Immunephelometrie, Immunturbidimetrie, Immunpräzipitation, Fluorometrie, Immunoassay oder anderer gleichwert. Verfahren, gilt für die Gebührenordnungspositionen 32435 bis 32455 - IgG im Harn	0	0	0	0	0	0	0	0	0	0	0	0	0	0	0	0	0	0	0	0	0	0	0	0	0	0	0	0	0	0	0	0			
IV	32	32.3.5	Immunologische Untersuchungen	32457	Quantitative immunologische Bestimmung von occultem Blut im Stuhl (fOBt)	0	0	0	0	0	0	0	0	0	0	1	0	0	0	0	0	0	0	0	0	0	0	0	0	0	0	0	0	0	0	0	0	0		
IV	32	32.3.5	Immunologische Untersuchungen	32459	Quantitative Best. mittels Immunephelometrie, Immunturbidimetrie, Immunpräzipitation, Immunoassay oder anderer gleichwertiger Verfahren, gilt für die Leistungen nach den Nrn. 32459 bis 32461 - Procalcitonin	0	0	0	0	0	0	0	0	0	0	1	0	0	0	0	0	0	0	0	0	0	0	0	0	0	0	0	0	0	0	0	0	0	0	
IV	32	32.3.5	Immunologische Untersuchungen	32460	Quantitative Best. mittels Immunephelometrie, Immunturbidimetrie, Immunpräzipitation, Immunoassay oder anderer gleichwertiger Verfahren, gilt für die Leistungen nach den Nrn. 32459 bis 32461 - CRP	0	0	0	0	0	0	0	0	0	0	1	0	0	0	0	0	0	0	0	0	0	0	0	0	0	0	0	0	0	0	0	0	0	0	
IV	32	32.3.5	Immunologische Untersuchungen	32463	Cystalin C	0	0	0	0	0	0	0	0	0	0	1	0	0	0	0	0	0	0	0	0	0	0	0	0	0	0	0	0	0	0	0	0	0	0	
IV	32	32.3.5	Immunologische Untersuchungen	32478	Immunfixationselektrophorese	0	0	0	0	0	0	0	0	0	0	1	0	0	0	0	0	0	0	0	0	0	0	0	0	0	0	0	0	0	0	0	0	0	0	0
IV	32	32.3.5	Immunologische Untersuchungen	32510	Dichtegradienten- oder immunomagnetische Zellsollierung	0	0	0	0	0	0	0	0	0	0	1	0	0	0	0	0	0	0	0	0	0	0	0	0	0	0	0	0	0	0	0	0	0	0	0
IV	32	32.3.5	Immunologische Untersuchungen	32520	Differenzierung und Quantifizierung von Zellen (Immunphänotypisierung) mittels Durchflußzytometrie und/oder mikroskopisch und mittels markierter monoklonaler Antikörper, gilt für die Gebührenordnungspositionen 32520 bis 32527 - B-Lymphozyten	0	0	0	0	0	0	0	0	0	0	0	1	0	0	0	0	0	0	0	0	0	0	0	0	0	0	0	0	0	0	0	0	0	0	0
IV	32	32.3.5	Immunologische Untersuchungen	32521	Differenzierung und Quantifizierung von Zellen (Immunphänotypisierung) mittels Durchflußzytometrie und/oder mikroskopisch und mittels markierter monoklonaler Antikörper, gilt für die Gebührenordnungspositionen 32520 bis 32527 - T-Lymphozyten	0	0	0	0	0	0	0	0	0	0	0	1	0	0	0	0	0	0	0	0	0	0	0	0	0	0	0	0	0	0	0	0	0	0	0

Bereich	Kapitel	Abschnitt	Abschnitt Bezeichnung	GOP	GOP Bezeichnung	Kernteam				Hinzuzuziehende Fachärztinnen und Fachärzte																													
						Haut- und Geschlechtskrankheiten	Innere Medizin und Hämatologie und Onkologie*	Strahlentherapie	Anästhesiologie	Frauenheilkunde und Geburtshilfe	Innere Medizin und Gastroenterologie	Innere Medizin und Pneumologie	Innere Medizin und Kardiologie	Laboratoriumsmedizin	Mund-Kiefer-Gesichtschirurgie	Neurologie	Nuklearmedizin	Pathologie	Plastische, Rekonstruktive und Ästhetische Chirurgie	Psychiatrie und Psychotherapie	Psychosomatische Medizin und Psychotherapie	ärztliche Psychotherapeutin oder ärztlicher Psychotherapeut	Psychologische Psychotherapeutin oder Psychologischer Psychotherapeut	Radiologie	Urologie	Viszeralchirurgie													
IV	32	32.3.5	Immunologische Untersuchungen	32522	Differenzierung und Quantifizierung von Zellen (Immunphänotypisierung) mittels Durchflußzytometrie und/oder mikroskopisch und mittels markierter monoklonaler Antikörper, gilt für die Gebührenordnungspositionen 32520 bis 32527 - CD4-Zellen	0	0	0	0	0	0	0	0	0	1	0	0	0	0	0	0	0	0	0	0	0	0	0	0	0	0	0	0						
IV	32	32.3.5	Immunologische Untersuchungen	32523	Differenzierung und Quantifizierung von Zellen (Immunphänotypisierung) mittels Durchflußzytometrie und/oder mikroskopisch und mittels markierter monoklonaler Antikörper, gilt für die Gebührenordnungspositionen 32520 bis 32527 - CD8-Zellen	0	0	0	0	0	0	0	0	0	1	0	0	0	0	0	0	0	0	0	0	0	0	0	0	0	0	0	0						
IV	32	32.3.5	Immunologische Untersuchungen	32524	Differenzierung und Quantifizierung von Zellen (Immunphänotypisierung) mittels Durchflußzytometrie und/oder mikroskopisch und mittels markierter monoklonaler Antikörper, gilt für die Gebührenordnungspositionen 32520 bis 32527 - NK-Zellen	0	0	0	0	0	0	0	0	0	1	0	0	0	0	0	0	0	0	0	0	0	0	0	0	0	0	0	0	0					
IV	32	32.3.5	Immunologische Untersuchungen	32525	Differenzierung und Quantifizierung von Zellen (Immunphänotypisierung) mittels Durchflußzytometrie und/oder mikroskopisch und mittels markierter monoklonaler Antikörper, gilt für die Gebührenordnungspositionen 32520 bis 32527 - Aktivierete T-Zellen	0	0	0	0	0	0	0	0	0	1	0	0	0	0	0	0	0	0	0	0	0	0	0	0	0	0	0	0	0	0				
IV	32	32.3.5	Immunologische Untersuchungen	32526	Differenzierung und Quantifizierung von Zellen (Immunphänotypisierung) mittels Durchflußzytometrie und/oder mikroskopisch und mittels markierter monoklonaler Antikörper, gilt für die Gebührenordnungspositionen 32520 bis 32527 - Zytotoxische T-Zellen	0	0	0	0	0	0	0	0	0	1	0	0	0	0	0	0	0	0	0	0	0	0	0	0	0	0	0	0	0	0	0			
IV	32	32.3.5	Immunologische Untersuchungen	32527	Differenzierung und Quantifizierung von Zellen (Immunphänotypisierung) mittels Durchflußzytometrie und/oder mikroskopisch und mittels markierter monoklonaler Antikörper, gilt für die Gebührenordnungspositionen 32520 bis 32527 - Ähnliche Untersuchungen (wie 32520-32526)	0	0	0	0	0	0	0	0	0	1	0	0	0	0	0	0	0	0	0	0	0	0	0	0	0	0	0	0	0	0	0	0		
IV	32	32.3.6	Blutgruppenserologische Untersuchungen	32540	Blutgruppe (AB0-System) und Rhesus D	0	0	0	0	0	0	0	0	0	1	0	0	0	0	0	0	0	0	0	0	0	0	0	0	0	0	0	0	0	0	0	0		
IV	32	32.3.6	Blutgruppenserologische Untersuchungen	32541	Lewis, M, N, P1, RhesusStroma	0	0	0	0	0	0	0	0	0	1	0	0	0	0	0	0	0	0	0	0	0	0	0	0	0	0	0	0	0	0	0	0	0	
IV	32	32.3.6	Blutgruppenserologische Untersuchungen	32542	Dweak, Duffy, Kell, Kidd	0	0	0	0	0	0	0	0	0	1	0	0	0	0	0	0	0	0	0	0	0	0	0	0	0	0	0	0	0	0	0	0	0	0
IV	32	32.3.6	Blutgruppenserologische Untersuchungen	32543	Erythrozytenantikörpernachweis mit direktem Antigliobulintest	0	0	0	0	0	0	0	0	0	1	0	0	0	0	0	0	0	0	0	0	0	0	0	0	0	0	0	0	0	0	0	0	0	0
IV	32	32.3.6	Blutgruppenserologische Untersuchungen	32544	Erythrozytenantikörpernachweis ohne Antigliobulinphase	0	0	0	0	0	0	0	0	0	1	0	0	0	0	0	0	0	0	0	0	0	0	0	0	0	0	0	0	0	0	0	0	0	0
IV	32	32.3.6	Blutgruppenserologische Untersuchungen	32545	Antikörpersuchtest in mehreren Techniken	0	0	0	0	0	0	0	0	0	1	0	0	0	0	0	0	0	0	0	0	0	0	0	0	0	0	0	0	0	0	0	0	0	0
IV	32	32.3.6	Blutgruppenserologische Untersuchungen	32546	Antikörperdifferenzierung in mehreren Techniken	0	0	0	0	0	0	0	0	0	1	0	0	0	0	0	0	0	0	0	0	0	0	0	0	0	0	0	0	0	0	0	0	0	0

In dieses Dokument darf nicht in Kraft getreten – geändert durch

Bereich	Kapitel	Abschnitt	Abschnitt Bezeichnung	GOP	GOP Bezeichnung	Kernteam		Hinzuzuziehende Fachärztinnen und Fachärzte																															
						Haut- und Geschlechtskrankheiten	Innere Medizin und Hämatologie und Onkologie*	Strahlentherapie	Anästhesiologie	Frauenheilkunde und Geburtshilfe	Innere Medizin und Gastroenterologie	Innere Medizin und Pneumologie	Innere Medizin und Kardiologie	Laboratoriumsmedizin	Mund-Kiefer-Gesichtschirurgie	Neurologie	Nuklearmedizin	Pathologie	Plastische, Rekonstruktive und Ästhetische Chirurgie	Psychiatrie und Psychotherapie	Psychosomatische Medizin und Psychotherapie	ärztliche Psychotherapeutin oder ärztlicher Psychotherapeut	Psychologische Psychotherapeutin oder Psychologischer Psychotherapeut	Radiologie	Urologie	Viszeralchirurgie													
IV	32	32.3.6	Blutgruppenserologische Untersuchungen	32550	Nachweis oder quantitative Bestimmung von Blutgruppenantigenen oder -antikörpern mit aufwendigen Verfahren, gilt für die Gebührenordnungspositionen 32550 bis 32555 - Antigliobulintest mit monospezifischem Antihumanglobulin	0	0	0	0	0	0	0	0	0	1	0	0	0	0	0	0	0	0	0	0	0	0	0	0	0	0	0	0	0	0	0			
IV	32	32.3.6	Blutgruppenserologische Untersuchungen	32551	Nachweis oder quantitative Bestimmung von Blutgruppenantigenen oder -antikörpern mit aufwendigen Verfahren, gilt für die Gebührenordnungspositionen 32550 bis 32555 - Chemische oder thermische Elution von Erythrozytenantikörpern	0	0	0	0	0	0	0	0	0	1	0	0	0	0	0	0	0	0	0	0	0	0	0	0	0	0	0	0	0	0	0			
IV	32	32.3.6	Blutgruppenserologische Untersuchungen	32552	Nachweis oder quantitative Bestimmung von Blutgruppenantigenen oder -antikörpern mit aufwendigen Verfahren, gilt für die Gebührenordnungspositionen 32550 bis 32555 - Adsorption von Erythrozytenantikörpern an vorbehandelte Zellen	0	0	0	0	0	0	0	0	0	1	0	0	0	0	0	0	0	0	0	0	0	0	0	0	0	0	0	0	0	0	0	0		
IV	32	32.3.6	Blutgruppenserologische Untersuchungen	32553	Nachweis oder quantitative Bestimmung von Blutgruppenantigenen oder -antikörpern mit aufwendigen Verfahren, gilt für die Gebührenordnungspositionen 32550 bis 32555 - Nachweis von Hamolysinen mit Komplementzusatz	0	0	0	0	0	0	0	0	0	1	0	0	0	0	0	0	0	0	0	0	0	0	0	0	0	0	0	0	0	0	0	0	0	
IV	32	32.3.6	Blutgruppenserologische Untersuchungen	32554	Nachweis oder quantitative Bestimmung von Blutgruppenantigenen oder -antikörpern mit aufwendigen Verfahren, gilt für die Gebührenordnungspositionen 32550 bis 32555 - Quantitative Bestimmung eines Erythrozytenantikörpers	0	0	0	0	0	0	0	0	0	1	0	0	0	0	0	0	0	0	0	0	0	0	0	0	0	0	0	0	0	0	0	0	0	
IV	32	32.3.6	Blutgruppenserologische Untersuchungen	32556	Kreuzprobe mit indirektem Antigliobulintest	0	0	0	0	0	0	0	0	0	1	0	0	0	0	0	0	0	0	0	0	0	0	0	0	0	0	0	0	0	0	0	0	0	
IV	32	32.3.7	Infektionsimmunologische Untersuchungen	32575	HIV-1 oder HIV-1/2 Antikörper - Immunassay	0	0	0	0	0	0	0	0	0	1	0	0	0	0	0	0	0	0	0	0	0	0	0	0	0	0	0	0	0	0	0	0	0	
IV	32	32.3.7	Infektionsimmunologische Untersuchungen	32576	HIV-2 Antikörper - Immunoassay	0	0	0	0	0	0	0	0	0	1	0	0	0	0	0	0	0	0	0	0	0	0	0	0	0	0	0	0	0	0	0	0	0	
IV	32	32.3.7	Infektionsimmunologische Untersuchungen	32586	Qualitativer Nachweis und/oder quantitative Bestimmung von Antikörpern gegen Krankheitserreger (gilt für 32585 bis 32641) - Borrelia burgdorferi-Antikörper	0	0	0	0	0	0	0	0	0	1	0	0	0	0	0	0	0	0	0	0	0	0	0	0	0	0	0	0	0	0	0	0	0	
IV	32	32.3.7	Infektionsimmunologische Untersuchungen	32602	Qualitativer Nachweis und/oder quantitative Bestimmung von Antikörpern gegen Krankheitserreger (gilt für 32585 bis 32641) - Cytomegalievirus-Antikörper	0	0	0	0	0	0	0	0	0	1	0	0	0	0	0	0	0	0	0	0	0	0	0	0	0	0	0	0	0	0	0	0	0	0
IV	32	32.3.7	Infektionsimmunologische Untersuchungen	32603	Qualitativer Nachweis und/oder quantitative Bestimmung von Antikörpern gegen Krankheitserreger (gilt für 32585 bis 32641) - Cytomegalievirus-IgM-Antikörper	0	0	0	0	0	0	0	0	0	1	0	0	0	0	0	0	0	0	0	0	0	0	0	0	0	0	0	0	0	0	0	0	0	0

In dieser Tabelle steht in Kraft getreten - geändert durch

Bereich	Kapitel	Abschnitt	Abschnitt Bezeichnung	GOP	GOP Bezeichnung	Kernteam			Hinzuzuziehende Fachärztinnen und Fachärzte																					
						Haut- und Geschlechtskrankheiten	Innere Medizin und Hämatologie und Onkologie*	Strahlentherapie	Anästhesiologie	Frauenheilkunde und Geburtshilfe	Innere Medizin und Gastroenterologie	Innere Medizin und Pneumologie	Innere Medizin und Kardiologie	Laboratoriumsmedizin	Mund-Kiefer-Gesichts-Chirurgie	Neurologie	Nuklearmedizin	Pathologie	Plastische, Rekonstruktive und Ästhetische Chirurgie	Psychiatrie und Psychotherapie	Psychosomatische Medizin und Psychotherapie	ärztliche Psychotherapeutin oder ärztlicher Psychotherapeut	Psychologische Psychotherapeutin oder Psychologischer Psychotherapeut	Radiologie	Urologie	Viszeralchirurgie				
IV	32	32.3.7	Infektionsimmunologische Untersuchungen	32605	Qualitativer Nachweis und/oder quantitative Bestimmung von Antikörpern gegen Krankheitsserreger (gilt für 32585 bis 32641) - EBV-EA-Antikörper	0	0	0	0	0	0	0	0	1	0	0	0	0	0	0	0	0	0	0	0	0	0	0	0	0
IV	32	32.3.7	Infektionsimmunologische Untersuchungen	32606	Qualitativer Nachweis und/oder quantitative Bestimmung von Antikörpern gegen Krankheitsserreger (gilt für 32585 bis 32641) - EBV-EBNA-Antikörper	0	0	0	0	0	0	0	0	1	0	0	0	0	0	0	0	0	0	0	0	0	0	0	0	0
IV	32	32.3.7	Infektionsimmunologische Untersuchungen	32607	Qualitativer Nachweis und/oder quantitative Bestimmung von Antikörpern gegen Krankheitsserreger (gilt für 32585 bis 32641) - EBV-VCA-Antikörper	0	0	0	0	0	0	0	0	0	0	0	0	0	0	0	0	0	0	0	0	0	0	0	0	0
IV	32	32.3.7	Infektionsimmunologische Untersuchungen	32608	Qualitativer Nachweis und/oder quantitative Bestimmung von Antikörpern gegen Krankheitsserreger (gilt für 32585 bis 32641) - EBV-VCA-IgM-Antikörper	0	0	0	0	0	0	0	0	1	0	0	0	0	0	0	0	0	0	0	0	0	0	0	0	0
IV	32	32.3.7	Infektionsimmunologische Untersuchungen	32612	Qualitativer Nachweis und/oder quantitative Bestimmung von Antikörpern gegen Krankheitsserreger (gilt für 32585 bis 32641) - HAV-Antikörper	0	0	0	0	0	0	0	0	1	0	0	0	0	0	0	0	0	0	0	0	0	0	0	0	0
IV	32	32.3.7	Infektionsimmunologische Untersuchungen	32613	Qualitativer Nachweis und/oder quantitative Bestimmung von Antikörpern gegen Krankheitsserreger (gilt für 32585 bis 32641) - HAV-IgM-Antikörper	0	0	0	0	0	0	0	0	1	0	0	0	0	0	0	0	0	0	0	0	0	0	0	0	0
IV	32	32.3.7	Infektionsimmunologische Untersuchungen	32614	Qualitativer Nachweis und/oder quantitative Bestimmung von Antikörpern gegen Krankheitsserreger (gilt für 32585 bis 32641) - HBc-Antikörper	0	0	0	0	0	0	0	0	1	0	0	0	0	0	0	0	0	0	0	0	0	0	0	0	0
IV	32	32.3.7	Infektionsimmunologische Untersuchungen	32615	Qualitativer Nachweis und/oder quantitative Bestimmung von Antikörpern gegen Krankheitsserreger (gilt für 32585 bis 32641) - HBc-IgM-Antikörper	0	0	0	0	0	0	0	0	1	0	0	0	0	0	0	0	0	0	0	0	0	0	0	0	0
IV	32	32.3.7	Infektionsimmunologische Untersuchungen	32616	Qualitativer Nachweis und/oder quantitative Bestimmung von Antikörpern gegen Krankheitsserreger (gilt für 32585 bis 32641) - HBe-Antikörper	0	0	0	0	0	0	0	0	1	0	0	0	0	0	0	0	0	0	0	0	0	0	0	0	0
IV	32	32.3.7	Infektionsimmunologische Untersuchungen	32617	Qualitativer Nachweis und/oder quantitative Bestimmung von Antikörpern gegen Krankheitsserreger (gilt für 32585 bis 32641) - HBs-Antikörper	0	0	0	0	0	0	0	0	1	0	0	0	0	0	0	0	0	0	0	0	0	0	0	0	0
IV	32	32.3.7	Infektionsimmunologische Untersuchungen	32618	Qualitativer Nachweis und/oder quantitative Bestimmung von Antikörpern gegen Krankheitsserreger (gilt für 32585 bis 32641) - HCV-Antikörper	0	0	0	0	0	0	0	0	1	0	0	0	0	0	0	0	0	0	0	0	0	0	0	0	0

In dieser Position nicht in Kraft getreten - geändert durch BUNDEKUNDE

Bereich	Kapitel	Abschnitt	Abschnitt Bezeichnung	GOP	GOP Bezeichnung	Kernteam		Hinzuzuziehende Fachärztinnen und Fachärzte																																				
						Haut- und Geschlechtskrankheiten	Innere Medizin und Hämatologie und Onkologie*	Strahlentherapie	Anästhesiologie	Frauenheilkunde und Geburtshilfe	Innere Medizin und Gastroenterologie	Innere Medizin und Pneumologie	Innere Medizin und Kardiologie	Laboratoriumsmedizin	Mund-,Kiefer-Gesichtschiurgie	Neurologie	Nuklearmedizin	Pathologie	Plastische, Rekonstruktive und Ästhetische Chirurgie	Psychiatrie und Psychotherapie	Psychosomatische Medizin und Psychotherapie	ärztliche Psychotherapeutin oder ärztlicher Psychotherapeut	Psychologische Psychotherapeutin oder Psychologischer Psychotherapeut	Radiologie	Urologie	Viszeralchirurgie																		
IV	32	32.3.7	Infektionsimmunologische Untersuchungen	32621	Qualitativer Nachweis und/oder quantitative Bestimmung von Antikörpern gegen Krankheitserreger (gilt für 32585 bis 32641) - HSV-Antikörper	0	0	0	0	0	0	0	0	0	1	0	0	0	0	0	0	0	0	0	0	0	0	0	0	0	0	0	0	0	0	0	0	0						
IV	32	32.3.7	Infektionsimmunologische Untersuchungen	32629	Qualitativer Nachweis und/oder quantitative Bestimmung von Antikörpern gegen Krankheitserreger (gilt für 32585 bis 32641) - Varicella-Zoster-Virus-Antikörper	0	0	0	0	0	0	0	0	0	1	0	0	0	0	0	0	0	0	0	0	0	0	0	0	0	0	0	0	0	0	0	0	0	0	0				
IV	32	32.3.7	Infektionsimmunologische Untersuchungen	32630	Qualitativer Nachweis und/oder quantitative Bestimmung von Antikörpern gegen Krankheitserreger (gilt für 32585 bis 32641) - Varicella-Zoster-Virus-IgM-Antikörper	0	0	0	0	0	0	0	0	0	0	0	0	0	0	0	0	0	0	0	0	0	0	0	0	0	0	0	0	0	0	0	0	0	0	0	0			
IV	32	32.3.7	Infektionsimmunologische Untersuchungen	32631	Qualitativer Nachweis und/oder quantitative Bestimmung von Antikörpern gegen Krankheitserreger (gilt für 32585 bis 32641) - Aspergillus-Antikörper	0	0	0	0	0	0	0	0	0	0	1	0	0	0	0	0	0	0	0	0	0	0	0	0	0	0	0	0	0	0	0	0	0	0	0	0	0		
IV	32	32.3.7	Infektionsimmunologische Untersuchungen	32632	Qualitativer Nachweis und/oder quantitative Bestimmung von Antikörpern gegen Krankheitserreger (gilt für 32585 bis 32641) - Candida-Antikörper	0	0	0	0	0	0	0	0	0	0	1	0	0	0	0	0	0	0	0	0	0	0	0	0	0	0	0	0	0	0	0	0	0	0	0	0	0	0	
IV	32	32.3.7	Infektionsimmunologische Untersuchungen	32660	Untersuchungen auf Antikörper gegen Krankheitserreger (gilt für 32660 bis 32664) - HIV-1, HIV-2-Antikörper Westernblot	0	0	0	0	0	0	0	0	0	0	1	0	0	0	0	0	0	0	0	0	0	0	0	0	0	0	0	0	0	0	0	0	0	0	0	0	0	0	
IV	32	32.3.7	Infektionsimmunologische Untersuchungen	32661	Untersuchungen auf Antikörper gegen Krankheitserreger (gilt für 32660 bis 32664) - HCV-Antikörper Immunoblot	0	0	0	0	0	0	0	0	0	0	1	0	0	0	0	0	0	0	0	0	0	0	0	0	0	0	0	0	0	0	0	0	0	0	0	0	0	0	
IV	32	32.3.7	Infektionsimmunologische Untersuchungen	32662	Untersuchungen auf Antikörper gegen Krankheitserreger (gilt für 32660 bis 32664) - Borrelia-Antikörper Immunoblot	0	0	0	0	0	0	0	0	0	0	1	0	0	0	0	0	0	0	0	0	0	0	0	0	0	0	0	0	0	0	0	0	0	0	0	0	0	0	
IV	32	32.3.7	Infektionsimmunologische Untersuchungen	32670	Quantitative Bestimmung einer in-vitro Interferon-gamma Freisetzung	0	0	0	0	0	0	0	0	0	0	1	0	0	0	0	0	0	0	0	0	0	0	0	0	0	0	0	0	0	0	0	0	0	0	0	0	0	0	
IV	32	32.3.9	Mykologische Untersuchungen	32685	Pilz-Antigen-Direktnachweis (Agglutination, Immunpräzipitation)	0	0	0	0	0	0	0	0	0	0	1	0	0	0	0	0	0	0	0	0	0	0	0	0	0	0	0	0	0	0	0	0	0	0	0	0	0	0	
IV	32	32.3.9	Mykologische Untersuchungen	32686	Pilz-Antigen-Direktnachweis (Immunfluoreszenz, -assay)	0	0	0	0	0	0	0	0	0	0	1	0	0	0	0	0	0	0	0	0	0	0	0	0	0	0	0	0	0	0	0	0	0	0	0	0	0	0	0
IV	32	32.3.9	Mykologische Untersuchungen	32687	Kulturelle mykologische Untersuchung	0	0	0	0	0	0	0	0	0	0	1	0	0	0	0	0	0	0	0	0	0	0	0	0	0	0	0	0	0	0	0	0	0	0	0	0	0	0	0
IV	32	32.3.9	Mykologische Untersuchungen	32688	Morphologische Differenzierung	0	0	0	0	0	0	0	0	0	0	1	0	0	0	0	0	0	0	0	0	0	0	0	0	0	0	0	0	0	0	0	0	0	0	0	0	0	0	0
IV	32	32.3.9	Mykologische Untersuchungen	32689	Biochemische Differenzierung	0	0	0	0	0	0	0	0	0	0	1	0	0	0	0	0	0	0	0	0	0	0	0	0	0	0	0	0	0	0	0	0	0	0	0	0	0	0	0
IV	32	32.3.9	Mykologische Untersuchungen	32690	Differenzierung mittels Antisera	0	0	0	0	0	0	0	0	0	0	1	0	0	0	0	0	0	0	0	0	0	0	0	0	0	0	0	0	0	0	0	0	0	0	0	0	0	0	0
IV	32	32.3.9	Mykologische Untersuchungen	32691	Orientierende Empfindlichkeitsprüfung	0	0	0	0	0	0	0	0	0	0	1	0	0	0	0	0	0	0	0	0	0	0	0	0	0	0	0	0	0	0	0	0	0	0	0	0	0	0	0
IV	32	32.3.9	Mykologische Untersuchungen	32692	Differenzierung gezuchteter Pilze mittels MALDI-TOF	0	0	0	0	0	0	0	0	0	0	1	0	0	0	0	0	0	0	0	0	0	0	0	0	0	0	0	0	0	0	0	0	0	0	0	0	0	0	0
IV	32	32.3.10	Bakteriologische Untersuchungen	32700	Bakterien-Antigen-Direktnachweis (Agglutination, Immunpräzipitation)	0	0	0	0	0	0	0	0	0	0	1	0	0	0	0	0	0	0	0	0	0	0	0	0	0	0	0	0	0	0	0	0	0	0	0	0	0	0	0

In dieser Tabelle sind die Fachärztinnen und Fachärzte, die in dieser Tabelle nicht in Kraft getreten – geändert durch...





Bereich	Kapitel	Abschnitt	Abschnitt Bezeichnung	GOP	GOP Bezeichnung	Kernteam				Hinzuzuziehende Fachärztinnen und Fachärzte																													
						Haut- und Geschlechtskrankheiten	Innere Medizin und Hämatologie und Onkologie*	Strahlentherapie	Anästhesiologie	Frauenheilkunde und Geburtshilfe	Innere Medizin und Gastroenterologie	Innere Medizin und Pneumologie	Innere Medizin und Kardiologie	Laboratoriumsmedizin	Mund-Kiefer-Gesichtschirurgie	Neurologie	Nuklearmedizin	Pathologie	Plastische, Rekonstruktive und Ästhetische Chirurgie	Psychiatrie und Psychotherapie	Psychosomatische Medizin und Psychotherapie	ärztliche Psychotherapeutin oder ärztlicher Psychotherapeut	Psychologische Psychotherapeutin oder Psychologischer Psychotherapeut	Radiologie	Urologie	Viszeralchirurgie													
IV	32	32.3.10	Bakteriologische Untersuchungen	32762	Differenzierung von in Reinkultur gezüchteten Bakterien, gilt für 32760 bis 32765 - Bakterienreinkultur-Differenzierung, mind. 10 Reaktionen	0	0	0	0	0	0	0	0	1	0	0	0	0	0	0	0	0	0	0	0	0	0	0	0	0	0	0	0	0	0				
IV	32	32.3.10	Bakteriologische Untersuchungen	32763	Differenzierung von in Reinkultur gezüchteten Bakterien, gilt für 32760 bis 32765 - Differenzierung von strikten Anaerobiern	0	0	0	0	0	0	0	0	0	1	0	0	0	0	0	0	0	0	0	0	0	0	0	0	0	0	0	0	0	0				
IV	32	32.3.10	Bakteriologische Untersuchungen	32764	Differenzierung von in Reinkultur gezüchteten Bakterien, gilt für 32760 bis 32765 - Differenzierung von Tuberkulosebakterien	0	0	0	0	0	0	0	0	0	0	0	0	0	0	0	0	0	0	0	0	0	0	0	0	0	0	0	0	0	0	0			
IV	32	32.3.10	Bakteriologische Untersuchungen	32765	Differenzierung von in Reinkultur gezüchteten Bakterien, gilt für 32760 bis 32765 - Differenzierung von Mykobakterien (ubiquitäre Mykobakterien)	0	0	0	0	0	0	0	0	0	1	0	0	0	0	0	0	0	0	0	0	0	0	0	0	0	0	0	0	0	0	0	0		
IV	32	32.3.10	Bakteriologische Untersuchungen	32768	MHK-Bestimmung	0	0	0	0	0	0	0	0	0	1	0	0	0	0	0	0	0	0	0	0	0	0	0	0	0	0	0	0	0	0	0	0		
IV	32	32.3.10	Bakteriologische Untersuchungen	32769	Zuschlag MBK	0	0	0	0	0	0	0	0	0	1	0	0	0	0	0	0	0	0	0	0	0	0	0	0	0	0	0	0	0	0	0	0	0	
IV	32	32.3.10	Bakteriologische Untersuchungen	32770	Empfindlichkeitsprüfungen von Mykobakterien	0	0	0	0	0	0	0	0	0	1	0	0	0	0	0	0	0	0	0	0	0	0	0	0	0	0	0	0	0	0	0	0	0	
IV	32	32.3.10	Bakteriologische Untersuchungen	32772	Empfindlichkeitsprüfungen gramnegativer Bakterien nach EUCAST oder CLSI	0	0	0	0	0	0	0	0	0	1	0	0	0	0	0	0	0	0	0	0	0	0	0	0	0	0	0	0	0	0	0	0	0	
IV	32	32.3.10	Bakteriologische Untersuchungen	32773	Empfindlichkeitsprüfungen grampositiver Bakterien nach EUCAST oder CLSI	0	0	0	0	0	0	0	0	0	1	0	0	0	0	0	0	0	0	0	0	0	0	0	0	0	0	0	0	0	0	0	0	0	0
IV	32	32.3.10	Bakteriologische Untersuchungen	32774	Phänotypische Bestätigungsteste bei Multiresistenz gramnegativer Bakterien	0	0	0	0	0	0	0	0	0	1	0	0	0	0	0	0	0	0	0	0	0	0	0	0	0	0	0	0	0	0	0	0	0	0
IV	32	32.3.10	Bakteriologische Untersuchungen	32775	Phänotypische Bestätigungsteste bei Multiresistenz grampositiver Bakterien	0	0	0	0	0	0	0	0	0	1	0	0	0	0	0	0	0	0	0	0	0	0	0	0	0	0	0	0	0	0	0	0	0	0
IV	32	32.3.11	Virologische Untersuchungen	32780	Nachweis von Virus-Antigenen aus einem Körpermaterial (Direktnachweis) mittels Immunfluoreszenz und/oder mittels Immunoassay mit photometrischer oder gleichwertiger Messung, gilt für 32780 bis 32791 - Nachweis von HAV	0	0	0	0	0	0	0	0	0	1	0	0	0	0	0	0	0	0	0	0	0	0	0	0	0	0	0	0	0	0	0	0	0	0
IV	32	32.3.11	Virologische Untersuchungen	32781	Nachweis von Virus-Antigenen aus einem Körpermaterial (Direktnachweis) mittels Immunfluoreszenz und/oder mittels Immunoassay mit photometrischer oder gleichwertiger Messung, gilt für 32780 bis 32791 - Nachweis von HBsAg	0	0	0	0	0	0	0	0	0	1	0	0	0	0	0	0	0	0	0	0	0	0	0	0	0	0	0	0	0	0	0	0	0	0
IV	32	32.3.11	Virologische Untersuchungen	32782	Nachweis von Virus-Antigenen aus einem Körpermaterial (Direktnachweis) mittels Immunfluoreszenz und/oder mittels Immunoassay mit photometrischer oder gleichwertiger Messung, gilt für 32780 bis 32791 - Nachweis von HBeAg	0	0	0	0	0	0	0	0	0	1	0	0	0	0	0	0	0	0	0	0	0	0	0	0	0	0	0	0	0	0	0	0	0	0
IV	32	32.3.11	Virologische Untersuchungen	32783	Nachweis von Virus-Antigenen aus einem Körpermaterial (Direktnachweis) mittels Immunfluoreszenz und/oder mittels Immunoassay mit photometrischer oder gleichwertiger Messung, gilt für 32780 bis 32791 - Nachweis von HIV	0	0	0	0	0	0	0	0	0	1	0	0	0	0	0	0	0	0	0	0	0	0	0	0	0	0	0	0	0	0	0	0	0	0

In dieser Version nicht in Kraft getreten / geändert durch









Bereich	Kapitel	Abschnitt	Abschnitt Bezeichnung	GOP	GOP Bezeichnung	Kernteam			Hinzuzuziehende Fachärztinnen und Fachärzte																														
						Haut- und Geschlechtskrankheiten	Innere Medizin und Hämatologie und Onkologie*	Strahlentherapie	Anästhesiologie	Frauenheilkunde und Geburtshilfe	Innere Medizin und Gastroenterologie	Innere Medizin und Pneumologie	Innere Medizin und Kardiologie	Laboratoriumsmedizin	Mund-Kiefer-Gesichtschirurgie	Neurologie	Nuklearmedizin	Pathologie	Plastische, Rekonstruktive und Ästhetische Chirurgie	Psychiatrie und Psychotherapie	Psychosomatische Medizin und Psychotherapie	ärztliche Psychotherapeutin oder ärztlicher Psychotherapeut	Psychologische Psychotherapeutin oder Psychologischer Psychotherapeut	Radiologie	Urologie	Viszeralchirurgie													
V	40	40.3	Kostenpauschalen für Versandmaterial, Versandgefäße usw. sowie für die Versendung bzw. den Transport von Untersuchungsmaterial, Röntgenaufnahmen und Filmfolien	40106	Versandmaterial, Transport von Langzeit-EKG-Datenträgern	0	0	0	0	0	0	1	0	0	0	0	0	0	0	0	0	0	0	0	0	0	0	0	0	0	0	0	0						
V	40	40.4	Kostenpauschale für die Versendung bzw. den Transport von Briefen, Szintigrammen und/oder schriftlichen Unterlagen, Kostenpauschale für Telefax	40120	Transport von Briefen bis 20 g oder Telefax	1	1	1	1	1	1	1	1	1	1	1	1	1	1	1	1	1	1	1	1	1	1	1	1	1	1	1	1	1					
V	40	40.4	Kostenpauschale für die Versendung bzw. den Transport von Briefen, Szintigrammen und/oder schriftlichen Unterlagen, Kostenpauschale für Telefax	40122	Transport von Briefen bis 50 g (Kompaktbrief)	1	1	1	1	1	1	1	1	1	1	1	1	1	1	1	1	1	1	1	1	1	1	1	1	1	1	1	1	1	1				
V	40	40.4	Kostenpauschale für die Versendung bzw. den Transport von Briefen, Szintigrammen und/oder schriftlichen Unterlagen, Kostenpauschale für Telefax	40124	Transport von Briefen bis 500 g (Großbrief)	1	1	1	1	1	1	1	1	1	1	1	1	1	1	1	1	1	1	1	1	1	1	1	1	1	1	1	1	1	1	1			
V	40	40.4	Kostenpauschale für die Versendung bzw. den Transport von Briefen, Szintigrammen und/oder schriftlichen Unterlagen, Kostenpauschale für Telefax	40126	Transport von Briefen 1000 g (Maxibrief)	1	1	1	1	1	1	1	1	1	1	1	1	1	1	1	1	1	1	1	1	1	1	1	1	1	1	1	1	1	1	1	1		
V	40	40.5	Kostenpauschalen für Krankheitsbericht, Kurplan, Fotokopien, Testbriefchen, Bezug von Harnstoff oder Mifepriston, Einmalsklerosierungsnadeln, zystoskopische Injektionsnadeln, -kanülen oder -katheter	40142	Abfassung in freier Form	1	1	1	0	0	0	0	0	0	0	0	0	0	0	0	0	0	0	0	0	0	0	0	0	0	0	0	0	0	0	0	0	0	
V	40	40.5	Kostenpauschalen für Krankheitsbericht, Kurplan, Fotokopien, Testbriefchen, Bezug von Harnstoff oder Mifepriston, Einmalsklerosierungsnadeln, zystoskopische Injektionsnadeln, -kanülen oder -katheter	40144	Kopie, EDV-technische Abschrift	1	1	1	1	1	1	1	1	1	1	1	1	1	1	1	1	1	1	1	1	1	1	1	1	1	1	1	1	1	1	1	1	1	
V	40	40.5	Kostenpauschalen für Krankheitsbericht, Kurplan, Fotokopien, Testbriefchen, Bezug von Harnstoff oder Mifepriston, Einmalsklerosierungsnadeln, zystoskopische Injektionsnadeln, -kanülen oder -katheter	40160	Kostenpauschale für interventionelle endoskopische Untersuchungen	0	0	0	0	0	1	0	0	0	0	0	0	0	0	0	0	0	0	0	0	0	0	0	0	0	0	0	0	0	0	0	0	0	
V	40	40.10	Leistungsbezogene Kostenpauschalen für Radionuklide	40502	<sup>99m</sup> Tc-Phosphonate (Knochen/Skelet)	0	0	0	0	0	0	0	0	0	0	0	1	0	0	0	0	0	0	0	0	0	0	0	0	0	0	0	0	0	0	0	0	0	
V	40	40.10	Leistungsbezogene Kostenpauschalen für Radionuklide	40504	<sup>99m</sup> Tc-Makroaggregat (Lunge)	0	0	0	0	0	0	0	0	0	0	0	1	0	0	0	0	0	0	0	0	0	0	0	0	0	0	0	0	0	0	0	0	0	0
V	40	40.10	Leistungsbezogene Kostenpauschalen für Radionuklide	40506	<sup>99m</sup> Tc-Aerosol (Lunge)	0	0	0	0	0	0	0	0	0	0	0	1	0	0	0	0	0	0	0	0	0	0	0	0	0	0	0	0	0	0	0	0	0	0
V	40	40.10	Leistungsbezogene Kostenpauschalen für Radionuklide	40508	<sup>99m</sup> Tc-TMPO/ <sup>99m</sup> Tc-ECD (Hirn)	0	0	0	0	0	0	0	0	0	0	0	1	0	0	0	0	0	0	0	0	0	0	0	0	0	0	0	0	0	0	0	0	0	0
V	40	40.10	Leistungsbezogene Kostenpauschalen für Radionuklide	40510	<sup>99m</sup> Tc-DMSA, <sup>99m</sup> Tc-DTPA (Niere)	0	0	0	0	0	0	0	0	0	0	0	1	0	0	0	0	0	0	0	0	0	0	0	0	0	0	0	0	0	0	0	0	0	0





Bereich	Kapitel	Abschnitt	Abschnitt Bezeichnung	GOP	GOP Bezeichnung	Kernteam				Hinzuzuziehende Fachärztinnen und Fachärzte																																			
						Haut- und Geschlechtskrankheiten	Innere Medizin und Hämatologie und Onkologie*	Strahlentherapie	Anästhesiologie	Frauenheilkunde und Geburtshilfe	Innere Medizin und Gastroenterologie	Innere Medizin und Pneumologie	Innere Medizin und Kardiologie	Laboratoriumsmedizin	Mund-Kiefer-Gesichts Chirurgie	Neurologie	Nuklearmedizin	Pathologie	Plastische, Rekonstruktive und Ästhetische Chirurgie	Psychiatrie und Psychotherapie	Psychosomatische Medizin und Psychotherapie	ärztliche Psychotherapeutin oder ärztlicher Psychotherapeut	Psychologische Psychotherapeutin oder Psychologischer Psychotherapeut	Radiologie	Urologie	Viszeralchirurgie																			
VII	51	51.1	Strukturpauschalen in der ambulanten spezialfachärztlichen Versorgung (ASV)	51011	Pauschale für die Erfüllung der Anforderungen gem. § 10 Abs. 3 Buchstabe c) der ASV-Richtlinie - Qualitätskonferenzen	1	1	1	0	0	0	0	0	0	0	0	0	0	0	0	0	0	0	0	0	0	0	0	0	0	0	0	0	0	0	0	0	0	0	0	0				
VII	51	51.2	Allgemeine Gebührenordnungspositionen	51020	Erstellen eines Medikationsplans gemäß § 5 Abs. 3 ASV-RL	1	1	1	0	0	0	0	0	0	0	0	0	0	0	0	0	0	0	0	0	0	0	0	0	0	0	0	0	0	0	0	0	0	0	0	0	0			
VII	51	51.2	Allgemeine Gebührenordnungspositionen	51021	Anpassung des Medikationsplans und/oder des elektronischen Medikationsplans gemäß § 5 Abs. 3 ASV-RL	1	1	1	0	0	0	0	0	0	0	0	0	0	0	0	0	0	0	0	0	0	0	0	0	0	0	0	0	0	0	0	0	0	0	0	0	0	0		
VII	51	51.3	Psychotherapeutische Leistungen	51030	Psychotherapeutisches Gespräch (Einzelbehandlung)	0	0	0	0	0	0	0	0	0	0	0	0	0	0	0	0	0	0	0	0	0	0	0	0	0	0	0	0	0	0	0	0	0	0	0	0	0	0		
VII	51	51.3	Psychotherapeutische Leistungen	51032	Psychotherapeutisches Gespräch (Gruppenbehandlung bei Erwachsenen)	0	0	0	0	0	0	0	0	0	0	0	0	0	0	0	0	0	0	0	0	0	0	0	0	0	0	0	0	0	0	0	0	0	0	0	0	0	0	0	
VII	51	51.4	Gebührenordnungspositionen für die Behandlung von onkologischen Erkrankungen	51040	Zusatzpauschale für die Behandlung und/oder Betreuung eines Patienten mit einer gesicherten onkologischen Erkrankung bei laufender onkologischer Therapie	0	0	1	0	0	0	0	0	0	0	0	0	0	0	0	0	0	0	0	0	0	0	0	0	0	0	0	0	0	0	0	0	0	0	0	0	0	0	0	
VII	51	51.4	Gebührenordnungspositionen für die Behandlung von onkologischen Erkrankungen	51041	Vorstellung eines Patienten in einer interdisziplinären Tumorkonferenz durch ein Mitglied des Kernteams	1	1	1	0	0	0	0	0	0	0	0	0	0	0	0	0	0	0	0	0	0	0	0	0	0	0	0	0	0	0	0	0	0	0	0	0	0	0	0	0

\*Ersetzend für die GOP 13491 und 13492 können Fachärztinnen und Fachärzte für Innere Medizin, denen eine entsprechende Zulassung und Genehmigung für die Erbringung onkologischer Leistungen seitens der Kassenzärztlichen Vereinigung erteilt wurde, die Leistungen nach den Gebührenordnungspositionen 13211 und 13212 erbringen.

In dieser Fassung nicht in Kraft getreten – geändert durch

Lfd. Nr.	Bezeichnung der Leistung	Kernteam			Hinzuzuziehende Fachärztinnen und Fachärzte																	
		Haut- und Geschlechtskrankheiten	Innere Medizin und Hämatologie und Onkologie	Strahlentherapie	Anesthesiologie	Frauenheilkunde und Geburtshilfe	Innere Medizin und Gastroenterologie	Innere Medizin und Pneumologie	Innere Medizin und Kardiologie	Laboratoriumsmedizin	Mund-Kiefer-Gesichts Chirurgie	Neurologie	Nuklearmedizin	Pathologie	Plastische und Ästhetische Chirurgie	Psychiatrie und Psychotherapie	Psychosomatische Medizin und Psychotherapie	ärztliche Psychotherapeutin oder ärztlicher Psychotherapeut	Psychologische Psychotherapeutin oder Psychologischer Psychotherapeut	Radiologie	Urologie	Viszeralchirurgie
1a	PET; PET/CT (mit F-18-Fluorodesoxyglukose) bei malignem Melanom, Merkel-Zell-Karzinom und Plattenepithelkarzinom der Haut zur Beurteilung der Operabilität, auch vor Einleitung einer systemischen medikamentösen Therapie - wenn der „Sentinel Node“ Tumorbefall zeigt und eine erweiterte Lymphadenektomie geplant ist, und/oder - wenn im CT/MRT oder bei klinischer Untersuchung vergrößerte, metastasenverdächtige Lymphknoten nachgewiesen wurden und/oder - zum Ausschluss weiterer Metastasen, wenn sonst alle im CT/MRT erkennbaren Fernmetastasen R0-resektabel erscheinen	0	0	0	0	0	0	0	0	0	0	0	0	0	0	0	0	0	0	1	0	0
1b	PET; PET/CT bei Merkel-Zell-Karzinom (mit Ga-68-markierten Somatostatin-Rezeptorliganden) vor geplanter nuklearmedizinischer Therapie mit radioaktiven Somatostatin-Rezeptor-Liganden zur Erfassung des Somatostatin-Rezeptor-Status und Beurteilung der nuklearmedizinischen Therapiemöglichkeit	0	0	0	0	0	0	0	0	0	0	1	0	0	0	0	0	0	0	1	0	0
1c	PET; PET/CT (mit F-18-Fluorodesoxyglukose) bei Patienten mit Xeroderma pigmentosum und einem unter 1 „Konkretisierung der Erkrankungen“ genannten Hauttumor zur Detektion von weiteren Hauttumoren	0	0	0	0	0	0	0	0	0	0	1	0	0	0	0	0	0	0	1	0	0
1d	PET; PET/CT (mit F-18-Fluorodesoxyglukose) bei primär kutanen Lymphomen bei unklarem Befund nach konventioneller Diagnostik (u.a. Sonographie, CT, MRT) zum Ausschluss eines systemischen Lymphoms mit Hautbefall	0	0	0	0	0	0	0	0	0	0	1	0	0	0	0	0	0	0	1	0	0
2	Zusätzlicher Aufwand für die Koordination der Behandlung einer Patientin bzw. eines Patienten mit Hauttumoren unter tumorspezifischer, insbesondere zytostatischer, Therapie (entsprechend der Kostenpauschale 86512 der Onkologie-Vereinbarung (Anlage 7 BMV-Arzte))	1	1	1	0	0	0	0	0	0	0	0	0	0	0	0	0	0	0	0	0	0

In dieser Fassung nicht in Kraft getreten – geändert durch BfArM

Lfd. Nr.	Bezeichnung der Leistung	Kernteam			Hinzuzuziehende Fachärztinnen und Fachärzte																		
		Haut- und Geschlechtskrankheiten	Innere Medizin und Hämatologie und Onkologie	Strahlentherapie	Anesthesiologie	Frauenheilkunde und Geburtshilfe	Innere Medizin und Gastroenterologie	Innere Medizin und Pneumologie	Innere Medizin und Kardiologie	Laboratoriumsmedizin	Mund-Kiefer- Gesichtschirurgie	Neurologie	Nuklearmedizin	Pathologie	Plastische und Ästhetische Chirurgie	Psychiatrie und Psychotherapie	Psychosomatische Medizin und Psychotherapie	ärztliche Psychotherapeutin oder ärztlicher Psychotherapeut	Psychologische Psychotherapeutin oder Psychologischer Psychotherapeut	Radiologie	Urologie	Viszeralchirurgie	
3	Zusätzlicher Aufwand für die intravenös oder intraarteriell oder intracavitär applizierte zytostatische Tumortherapie (entsprechend der Kostenpauschalen 86514 bzw. 86516 der Onkologie-Vereinbarung (Anlage 7 BMV-Ärzte)	1	1	1	0	0	0	0	0	0	0	0	0	0	0	0	0	0	0	0	0	0	0
4	Zusätzlicher Aufwand für die Palliativversorgung bei progredientem Verlauf der Krebserkrankung nach Abschluss einer systemischen Chemotherapie oder Strahlentherapie einer Patientin bzw. eines Patienten ohne Aussicht auf Heilung, insbesondere für die Durchführung eines standardisierten palliativmedizinischen Basisassessments (PBA) zu Beginn der Palliativbehandlung und die Überleitung des Patienten in die vertragsärztliche Versorgung oder weitere Versorgungsformen (z. B. Hospize, SAPV)	1	1	1	0	0	0	0	0	0	0	0	0	0	0	0	0	0	0	0	0	0	0
5	Zusätzlicher Aufwand für die Palliativversorgung bei progredientem Verlauf der Krebserkrankung nach Abschluss einer systemischen Chemotherapie oder Strahlentherapie einer Patientin bzw. eines Patienten ohne Aussicht auf Heilung, insbesondere für die Überleitung des Patienten in die vertragsärztliche Versorgung oder weitere Versorgungsformen (z. B. Hospize, SAPV)	1	1	1	1	1	1	1	1	1	1	1	1	1	1	1	1	1	0	1	1	1	1
6	Beobachtung und Betreuung bei (Radio-) Chemotherapie für Strahlentherapeut (analog der Zusatzpauschalen für Beobachtung und Betreuung im EBM)	0	0	1	0	0	0	0	0	0	0	0	0	0	0	0	0	0	0	0	0	0	0
7	Zusätzlicher Aufwand für die orale zytostatische Tumortherapie (entsprechend der Kostenpauschale 86520 der Onkologie-Vereinbarung (Anlage 7 BMV-Ärzte))	1	1	1	0	0	0	0	0	0	0	0	0	0	0	0	0	0	0	0	0	0	0

In dieser Fassung nicht in Kraft getreten – geändert durch BUNDESS

**Legende**

0	Die mit der GOP beschriebenen Leistungsinhalte des Abschnitts 1 bzw. die aufgeführte Leistung in Abschnitt 2 gehören für die jeweilige Arztgruppe <u>nicht</u> zum Behandlungsumfang.
1	Die mit der GOP beschriebenen Leistungsinhalte des Abschnitts 1 bzw. die aufgeführte Leistung in Abschnitt 2 gehören für die jeweilige Arztgruppe zum Behandlungsumfang.

In dieser Fassung nicht in Kraft getreten – geändert durch weitere...

schluss

Bereich	Kapitel	Abschnitt	Abschnitt Bezeichnung	GOP	GOP Bezeichnung	Kernteam					Hinzuzuziehende Fachärztinnen und Fachärzte																																
						Innere Medizin und Rheumatologie	Haut- und Geschlechtskrankheiten	Innere Medizin und Nephrologie	Innere Medizin und Pneumologie	Orthopädie und Unfallchirurgie mit Zusatz- Weiterbildung Orthopädische Rheumatologie	Augenheilkunde	Frauenheilkunde und Geburtshilfe	Hals-Nasen-Ohrenheilkunde	Humangenetik	Innere Medizin und Angiologie	Innere Medizin und Gastroenterologie	innere Medizin und Hamatologie und Onkologie	Innere Medizin und Kardiologie	Laboratoriumsmedizin	Mikrobiologie, Virologie und Infektionsepidemiologie	Neurologie	Nuklearmedizin	Pathologie	ärztliche Psychotherapeutin oder ärztlicher Psychotherapeut	Psychologische Psychotherapeutin oder psychologischer Psychotherapeut	Psychiatrie und Psychotherapie	Psychosomatische Medizin und Psychotherapie	Radiologie	Urologie														
II	01	1.1	Aufwandsersatzung für die besondere Inanspruchnahme des Vertragsarztes durch einen Patienten	01100	Unvorhergesehene Inanspruchnahme I	1	1	1	1	1	0	0	0	0	0	0	0	0	0	0	0	0	0	0	0	0	0	0	0	0	0	0	0	0	0	0	0	0					
II	01	1.1	Aufwandsersatzung für die besondere Inanspruchnahme des Vertragsarztes durch einen Patienten	01101	Unvorhergesehene Inanspruchnahme II	1	1	1	1	1	0	0	0	0	0	0	0	0	0	0	0	0	0	0	0	0	0	0	0	0	0	0	0	0	0	0	0	0	0	0			
II	01	1.1	Aufwandsersatzung für die besondere Inanspruchnahme des Vertragsarztes durch einen Patienten	01102	Inanspruchnahme an Samstagen	1	1	1	1	1	0	0	0	0	0	0	0	0	0	0	0	0	0	0	0	0	0	0	0	0	0	0	0	0	0	0	0	0	0	0	0		
II	01	1.2	Gebührenordnungspositionen für die Versorgung im Notfall und im organisierten ärztlichen Not(-fall)dienst	01220	Reanimationskomplex	1	1	1	1	1	1	1	1	1	1	1	1	1	1	1	1	1	1	1	1	1	1	0	1	0		1	1	1	1	1	1	1	1				
II	01	1.2	Gebührenordnungspositionen für die Versorgung im Notfall und im organisierten ärztlichen Not(-fall)dienst	01221	Zuschlag Beatmung	1	1	1	1	1	1	1	1	1	1	1	1	1	1	1	1	1	1	1	1	1	1	1	1	1	1	1	1	1	1	1	1	1	1	1	1		
II	01	1.2	Gebührenordnungspositionen für die Versorgung im Notfall und im organisierten ärztlichen Not(-fall)dienst	01222	Zuschlag Defibrillation	1	1	1	1	1	1	1	1	1	1	1	1	1	1	1	1	1	1	1	1	1	1	1	1	1	1	1	1	1	1	1	1	1	1	1	1		
II	01	1.4	Besuche, Visiten, Prüfung der häuslichen Krankenpflege, Verordnung besonderer Behandlungsmaßnahmen, Verwaltungskomplex, telefonische Beratung, Konsultationspauschale, Verweilen	01410	Besuch	1	1	1	1	1	0	0	0	0	0	0	0	0	0	0	0	0	0	0	0	0	0	0	0	0	0	0	0	0	0	0	0	0	0	0	0		
II	01	1.4	Besuche, Visiten, Prüfung der häuslichen Krankenpflege, Verordnung besonderer Behandlungsmaßnahmen, Verwaltungskomplex, telefonische Beratung, Konsultationspauschale, Verweilen	01411	Dringender Besuch I	1	1	1	1	1	0	0	0	0	0	0	0	0	0	0	0	0	0	0	0	0	0	0	0	0	0	0	0	0	0	0	0	0	0	0	0	0	
II	01	1.4	Besuche, Visiten, Prüfung der häuslichen Krankenpflege, Verordnung besonderer Behandlungsmaßnahmen, Verwaltungskomplex, telefonische Beratung, Konsultationspauschale, Verweilen	01412	Dringender Besuch II	1	1	1	1	1	0	0	0	0	0	0	0	0	0	0	0	0	0	0	0	0	0	0	0	0	0	0	0	0	0	0	0	0	0	0	0	0	0
II	01	1.4	Besuche, Visiten, Prüfung der häuslichen Krankenpflege, Verordnung besonderer Behandlungsmaßnahmen, Verwaltungskomplex, telefonische Beratung, Konsultationspauschale, Verweilen	01415	Dringender Besuch eines Patienten in beschützenden Wohnheimen bzw. Einrichtungen bzw. Pflege- oder Altenheimen mit Pflegepersonal	1	1	1	1	1	0	0	0	0	0	0	0	0	0	0	0	0	0	0	0	0	0	0	0	0	0	0	0	0	0	0	0	0	0	0	0	0	
II	01	1.4	Besuche, Visiten, Prüfung der häuslichen Krankenpflege, Verordnung besonderer Behandlungsmaßnahmen, Verwaltungskomplex, telefonische Beratung, Konsultationspauschale, Verweilen	01416	Begleitung eines Kranken durch den behandelnden Arzt beim Transport	1	1	1	1	1	1	1	1	0	1	1	1	1	1	0	0	1	1	0	1	1		1	1		1	1	1	1	1	1	1	1	1	1	1	1	

In dieser Fassung nicht in Kraft getreten / geändert durch...

Bereich	Kapitel	Abschnitt	Abschnitt Bezeichnung	GOP	GOP Bezeichnung	Kernteam					Hinzuzuziehende Fachärztinnen und Fachärzte																								
						Innere Medizin und Rheumatologie	Haut- und Geschlechtskrankheiten	Innere Medizin und Nephrologie	Innere Medizin und Pneumologie	Orthopädie und Unfallchirurgie mit Zusatzweiterbildung Orthopädische Rheumatologie	Augenheilkunde	Frauenheilkunde und Geburtshilfe	Hals-Nasen-Ohrenheilkunde	Humangenetik	Innere Medizin und Angiologie	Innere Medizin und Gastroenterologie	Innere Medizin und Hamatologie und Onkologie	Innere Medizin und Kardiologie	Laboratoriumsmedizin	Mikrobiologie, Virologie und Infektionsepidemiologie	Neurologie	Muklearmedizin	Pathologie	ärztliche Psychotherapeutin oder ärztlicher Psychotherapeut	Psychologische Psychotherapeutin oder psychologischer Psychotherapeut	Psychiatrie und Psychotherapie	Psychosomatische Medizin und Psychotherapie	Radiologie	Urologie						
II	01	1.4	Besuche, Visiten, Prüfung der häuslichen Krankenpflege, Verordnung besonderer Behandlungsmaßnahmen, Verwaltungskomplex, telefonische Beratung, Konsultationspauschale, Verweilen	01420	Prüfung der Notwendigkeit und Koordination der häuslichen Krankenpflege	1	1	1	1	1	0	0	0	0	0	0	0	0	0	0	0	0	0	0	0	0	0	0	0	0	0	0	0		
II	01	1.4	Besuche, Visiten, Prüfung der häuslichen Krankenpflege, Verordnung besonderer Behandlungsmaßnahmen, Verwaltungskomplex, telefonische Beratung, Konsultationspauschale, Verweilen	01425	Erstverordnung der spezialisierten ambulanten Palliativversorgung	1	1	1	1	1	0	0	0	0	0	0	0	0	0	0	0	0	0	0	0	0	0	0	0	0	0	0	0		
II	01	1.4	Besuche, Visiten, Prüfung der häuslichen Krankenpflege, Verordnung besonderer Behandlungsmaßnahmen, Verwaltungskomplex, telefonische Beratung, Konsultationspauschale, Verweilen	01426	Folgeverordnung zur Fortführung der spezialisierten ambulanten Palliativversorgung	1	1	1	1	1	0	0	0	0	0	0	0	0	0	0	0	0	0	0	0	0	0	0	0	0	0	0	0		
II	01	1.4	Besuche, Visiten, Prüfung der häuslichen Krankenpflege, Verordnung besonderer Behandlungsmaßnahmen, Verwaltungskomplex, telefonische Beratung, Konsultationspauschale, Verweilen	01430	Verwaltungskomplex	1	1	1	1	1	1	1	1	1	1	1	1	1	1	1	1	1	1	1	1	1	1	1	1	1	1	1	1	1	
II	01	1.4	Besuche, Visiten, Prüfung der häuslichen Krankenpflege, Verordnung besonderer Behandlungsmaßnahmen, Verwaltungskomplex, telefonische Beratung, Konsultationspauschale, Verweilen	01435	Haus-/Fachärztliche Bereitschaftspuschale	1	1	1	1	1	1	1	1	1	1	1	1	1	1	1	1	1	1	1	1	1	1	1	1	1	1	1	1	1	
II	01	1.4	Besuche, Visiten, Prüfung der häuslichen Krankenpflege, Verordnung besonderer Behandlungsmaßnahmen, Verwaltungskomplex, telefonische Beratung, Konsultationspauschale, Verweilen	01436	Konsultationspauschale	0	0	0	0	0	1	1	1	1	1	1	1	1	0	0	1	0	0	1	0	0	1	0	1	1	1	0	1	1	
II	01	1.4	Besuche, Visiten, Prüfung der häuslichen Krankenpflege, Verordnung besonderer Behandlungsmaßnahmen, Verwaltungskomplex, telefonische Beratung, Konsultationspauschale, Verweilen	01438	Telefonische Kontaktaufnahme Telemedizin	0	0	0	0	0	0	0	0	0	0	0	0	1	0	0	0	0	0	0	0	0	0	0	0	0	0	0	0	0	0
II	01	1.4	Besuche, Visiten, Prüfung der häuslichen Krankenpflege, Verordnung besonderer Behandlungsmaßnahmen, Verwaltungskomplex, telefonische Beratung, Konsultationspauschale, Verweilen	01444	Zuschlag Authentifizierung	1	1	1	1	1	0	0	0	0	0	0	0	0	0	0	0	0	0	0	0	0	0	0	0	0	0	0	0	0	0
II	01	1.4	Besuche, Visiten, Prüfung der häuslichen Krankenpflege, Verordnung besonderer Behandlungsmaßnahmen, Verwaltungskomplex, telefonische Beratung, Konsultationspauschale, Verweilen	01450	Zuschlag Videosprechstunde	1	1	1	1	1	0	0	0	0	0	0	0	0	0	0	1	0	0	1	1	1	1	1	1	1	0	0	0	0	0
II	01	1.5	Ambulante Betreuung und Nachsorge	01510	Zusatzpauschalen für Beobachtung und Betreuung - Ambulante Betreuung 2h	1	1	1	1	1	0	0	0	0	0	1	1	0	0	0	0	0	0	0	0	0	0	0	0	0	0	0	0	0	0

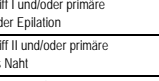

Bereich	Kapitel	Abschnitt	Abschnitt Bezeichnung	GOP	GOP Bezeichnung	Kernteam					Hinzuziehende Fachärztinnen und Fachärzte																								
						Innere Medizin und Rheumatologie	Haut- und Geschlechtskrankheiten	Innere Medizin und Nephrologie	Innere Medizin und Pneumologie	Orthopädie und Unfallchirurgie mit Zusatz- Weiterbildung Orthopädische Rheumatologie	Augenheilkunde	Frauenheilkunde und Geburtshilfe	Hals-Nasen-Ohrenheilkunde	Humangenetik	Innere Medizin und Angiologie	Innere Medizin und Gastroenterologie	Innere Medizin und Hamatologie und Onkologie	Innere Medizin und Kardiologie	Laboratoriumsmedizin	Mikrobiologie, Virologie und Infektionsepidemiologie	Neurologie	Nuklearmedizin	Pathologie	ärztliche Psychotherapeutin oder ärztlicher Psychotherapeut	Psychologische Psychotherapeutin oder psychologischer Psychotherapeut	Psychiatrie und Psychotherapie	Psychosomatische Medizin und Psychotherapie	Radiologie	Urologie						
II	02	2.3	Klein chirurgische Eingriffe, Allgemeine therapeutische Leistungen	02300	Klein chirurgischer Eingriff I und/oder primäre Wundversorgung und/oder Epilation	1	1	1	1	1	1	1	1	1	1	1	1	0	0	1	1	0	0	1	1	0	0	0	0	0	0	0	0	1	1
II	02	2.3	Klein chirurgische Eingriffe, Allgemeine therapeutische Leistungen	02301	Klein chirurgischer Eingriff II und/oder primäre Wundversorgung mittels Naht	1	1	1	1	1	1	1	1	1	1	1	1	0	0	1	0	0	0	0	1	0	0	0	0	0	0	0	0	0	1
II	02	2.3	Klein chirurgische Eingriffe, Allgemeine therapeutische Leistungen	02302	Klein chirurgischer Eingriff III und/oder primäre Wundversorgung bei Säuglingen, Kleinkindern und Kindern	1	1	0	0	0	0	0	0	0	0	0	0	0	0	0	0	0	0	0	0	0	0	0	0	0	0	0	0	0	0
II	02	2.3	Klein chirurgische Eingriffe, Allgemeine therapeutische Leistungen	02310	Behandlungskomplex einer/von sekundär heilenden Wunde(n)	1	1	1	1	1	1	1	1	1	1	1	1	0	0	0	0	0	0	0	0	0	0	0	0	0	0	0	0	0	1
II	02	2.3	Klein chirurgische Eingriffe, Allgemeine therapeutische Leistungen	02313	Kompressionstherapie bei der chronisch venösen Insuffizienz, beim postthrombotischen Syndrom, bei oberflächlichen und tiefen Beinvenenthrombosen und/oder bei Lymphödem	1	1	1	1	1	0	0	0	0	0	0	0	0	0	0	0	0	0	0	0	0	0	0	0	0	0	0	0	0	0
II	02	2.3	Klein chirurgische Eingriffe, Allgemeine therapeutische Leistungen	02320	Magenverweilsonde	1	1	1	1	1	1	1	1	1	1	1	1	1	0	0	1	1	0	0	0	0	0	0	0	0	0	0	0	1	1
II	02	2.3	Klein chirurgische Eingriffe, Allgemeine therapeutische Leistungen	02321	Legen eines suprapubischen Harnblasenkatheter	1	1	1	1	0	0	1	0	0	1	1	1	1	1	0	0	0	0	0	0	0	0	0	0	0	0	0	0	0	1
II	02	2.3	Klein chirurgische Eingriffe, Allgemeine therapeutische Leistungen	02322	Wechsel/Entfernung suprapubischer Harnblasenkatheter	1	1	1	1	0	0	0	0	0	1	1	1	1	1	0	0	0	0	0	0	0	0	0	0	0	0	0	0	1	
II	02	2.3	Klein chirurgische Eingriffe, Allgemeine therapeutische Leistungen	02323	Legen/Wechsel transurethraler Dauerkatheter	1	1	1	1	1	0	1	0	0	1	1	1	1	1	0	0	0	0	0	0	0	0	0	0	0	0	1	1		
II	02	2.3	Klein chirurgische Eingriffe, Allgemeine therapeutische Leistungen	02330	Blutentnahme durch Arterienpunktion	1	1	1	1	1	0	0	0	0	1	1	1	1	1	0	0	0	0	0	0	0	0	0	0	0	0	0	0	0	0
II	02	2.3	Klein chirurgische Eingriffe, Allgemeine therapeutische Leistungen	02340	Punktion I	1	1	1	1	1	1	1	1	0	1	1	1	1	1	0	0	1	0	0	0	0	0	0	0	0	0	0	1	1	
II	02	2.3	Klein chirurgische Eingriffe, Allgemeine therapeutische Leistungen	02341	Punktion II	1	1	1	1	1	0	1	0	0	1	1	1	1	1	0	0	0	1	0	0	0	0	0	0	0	0	0	1	1	
II	02	2.3	Klein chirurgische Eingriffe, Allgemeine therapeutische Leistungen	02342	Lumbalpunktion	1	0	0	0	0	0	0	0	0	0	0	0	1	0	0	0	1	0	0	0	0	0	0	0	0	0	0	0	0	0
II	02	2.3	Klein chirurgische Eingriffe, Allgemeine therapeutische Leistungen	02343	Entlastungspunktion des Pleuraraums und/oder Pleuradrainage	1	0	0	1	0	0	0	0	0	0	1	1	1	1	1	0	0	0	0	0	0	0	0	0	0	0	0	1	0	
II	02	2.3	Klein chirurgische Eingriffe, Allgemeine therapeutische Leistungen	02350	Fixierender Verband	1	0	0	0	1	0	0	0	0	0	0	0	0	0	0	0	0	0	0	0	0	0	0	0	0	0	0	0	0	0
II	02	2.3	Klein chirurgische Eingriffe, Allgemeine therapeutische Leistungen	02360	Anwendung von Lokalanästhetika	1	0	0	0	1	0	0	0	0	0	0	0	0	0	0	0	1	0	0	0	0	0	0	0	0	0	0	0	0	0
II	02	2.5	Physikalisch-therapeutische Gebührenordnungspositionen	02500	Einzelinhalationstherapie mit Vernebler	1	1	1	1	0	0	0	0	0	0	0	0	0	0	0	0	0	0	0	0	0	0	0	0	0	0	0	0	0	0
II	02	2.5	Physikalisch-therapeutische Gebührenordnungspositionen	02501	Einzelinhalationstherapie mit speziellem Verneblersystem	1	0	0	1	0	0	0	0	0	0	0	0	0	0	0	0	0	0	0	0	0	0	0	0	0	0	0	0	0	0
II	02	2.5	Physikalisch-therapeutische Gebührenordnungspositionen	02510	Wärmetherapie	1	1	1	1	1	0	0	0	0	0	0	0	0	0	0	0	0	0	0	0	0	0	0	0	0	0	0	0	0	0
II	02	2.5	Physikalisch-therapeutische Gebührenordnungspositionen	02511	Elektrotherapie	1	1	1	1	1	0	0	0	0	0	0	0	0	0	0	0	0	0	0	0	0	0	0	0	0	0	0	0	0	0
II	02	2.5	Physikalisch-therapeutische Gebührenordnungspositionen	02512	Gezielte Elektrostimulation	0	0	0	0	0	0	0	0	0	0	0	0	0	0	0	0	1	0	0	0	0	0	0	0	0	0	0	0	0	0
III	06	6.3	Diagnostische und therapeutische Gebührenordnungspositionen	06310	Fortlaufende Tonometrie	0	0	0	0	0	1	0	0	0	0	0	0	0	0	0	0	0	0	0	0	0	0	0	0	0	0	0	0	0	0

In dieser Fassung nicht in Kraft getreten / geändert durch 



Bereich	Kapitel	Abschnitt	Abschnitt Bezeichnung	GOP	GOP Bezeichnung	Kernteam					Hinzuzuziehende Fachärztinnen und Fachärzte																																	
						Innere Medizin und Rheumatologie	Haut- und Geschlechtskrankheiten	Innere Medizin und Nephrologie	Innere Medizin und Pneumologie	Orthopädie und Unfallchirurgie mit Zusatzweiterbildung Orthopädische Rheumatologie	Augenheilkunde	Frauenheilkunde und Geburtshilfe	Hals-Nasen-Ohrenheilkunde	Humangenetik	Innere Medizin und Angiologie	Innere Medizin und Gastroenterologie	Innere Medizin und Hamatologie und Onkologie	Innere Medizin und Kardiologie	Laboratoriumsmedizin	Mikrobiologie, Virologie und Infektionsepidemiologie	Neurologie	Nuklearmedizin	Pathologie	ärztliche Psychotherapeutin oder ärztlicher Psychotherapeut	Psychologische Psychotherapeutin oder psychologische Psychotherapeut	Psychiatrie und Psychotherapie	Psychosomatische Medizin und Psychotherapie	Radiologie	Urologie															
III	06	6.3	Diagnostische und therapeutische Gebührenordnungspositionen	06312	Elektrophysiologische Untersuchung	0	0	0	0	0	1	0	0	0	0	0	0	0	0	0	0	0	0	0	0	0	0	0	0	0	0	0	0	0	0	0	0	0	0					
III	06	6.3	Diagnostische und therapeutische Gebührenordnungspositionen	06321	Zusatzpauschale Schielbehandlung ab 6. Lebensjahr	0	0	0	0	0	1	0	0	0	0	0	0	0	0	0	0	0	0	0	0	0	0	0	0	0	0	0	0	0	0	0	0	0	0	0				
III	06	6.3	Diagnostische und therapeutische Gebührenordnungspositionen	06330	Perimetrie	0	0	0	0	0	1	0	0	0	0	0	0	0	0	0	0	0	0	0	0	0	0	0	0	0	0	0	0	0	0	0	0	0	0	0	0			
III	06	6.3	Diagnostische und therapeutische Gebührenordnungspositionen	06331	Fluoreszenzangiographie	0	0	0	0	0	1	0	0	0	0	0	0	0	0	0	0	0	0	0	0	0	0	0	0	0	0	0	0	0	0	0	0	0	0	0	0	0		
III	06	6.3	Diagnostische und therapeutische Gebührenordnungspositionen	06333	Binokulare Untersuchung des Augenhintergrundes	0	0	0	0	0	1	0	0	0	0	0	0	0	0	0	0	0	0	0	0	0	0	0	0	0	0	0	0	0	0	0	0	0	0	0	0	0		
III	06	6.3	Diagnostische und therapeutische Gebührenordnungspositionen	06340	Anpassung einer Verbandlinse	0	0	0	0	0	1	0	0	0	0	0	0	0	0	0	0	0	0	0	0	0	0	0	0	0	0	0	0	0	0	0	0	0	0	0	0	0		
III	09	9.3	Diagnostische und therapeutische Gebührenordnungspositionen	09310	Tamponade der hinteren Nasenabschnitte und/oder des Nasenrachensraumes	0	0	0	0	0	0	0	1	0	0	0	0	0	0	0	0	0	0	0	0	0	0	0	0	0	0	0	0	0	0	0	0	0	0	0	0	0		
III	09	9.3	Diagnostische und therapeutische Gebührenordnungspositionen	09311	Lupenlaryngoskopie	0	0	0	0	0	0	0	0	1	0	0	0	0	0	0	0	0	0	0	0	0	0	0	0	0	0	0	0	0	0	0	0	0	0	0	0	0	0	
III	09	9.3	Diagnostische und therapeutische Gebührenordnungspositionen	09312	Schwebe- oder Stützlaringskopie	0	0	0	0	0	0	0	0	1	0	0	0	0	0	0	0	0	0	0	0	0	0	0	0	0	0	0	0	0	0	0	0	0	0	0	0	0	0	
III	09	9.3	Diagnostische und therapeutische Gebührenordnungspositionen	09314	Stroboskopische Untersuchung der Stimmrippen	0	0	0	0	0	0	0	0	1	0	0	0	0	0	0	0	0	0	0	0	0	0	0	0	0	0	0	0	0	0	0	0	0	0	0	0	0	0	
III	09	9.3	Diagnostische und therapeutische Gebührenordnungspositionen	09315	Bronchoskopie	0	0	0	0	0	0	0	1	0	0	0	0	0	0	0	0	0	0	0	0	0	0	0	0	0	0	0	0	0	0	0	0	0	0	0	0	0	0	
III	09	9.3	Diagnostische und therapeutische Gebührenordnungspositionen	09316	Zuschlag Intervention, Perbronchiale Biopsie, BAL	0	0	0	0	0	0	0	0	1	0	0	0	0	0	0	0	0	0	0	0	0	0	0	0	0	0	0	0	0	0	0	0	0	0	0	0	0	0	
III	09	9.3	Diagnostische und therapeutische Gebührenordnungspositionen	09317	Ösophagoskopie	0	0	0	0	0	0	0	0	1	0	0	0	0	0	0	0	0	0	0	0	0	0	0	0	0	0	0	0	0	0	0	0	0	0	0	0	0	0	
III	09	9.3	Diagnostische und therapeutische Gebührenordnungspositionen	09318	Videostroboskopie	0	0	0	0	0	0	0	0	1	0	0	0	0	0	0	0	0	0	0	0	0	0	0	0	0	0	0	0	0	0	0	0	0	0	0	0	0	0	
III	09	9.3	Diagnostische und therapeutische Gebührenordnungspositionen	09320	Tonschwellenaudiometrie	0	0	0	0	0	0	0	0	1	0	0	0	0	0	0	0	0	0	0	0	0	0	0	0	0	0	0	0	0	0	0	0	0	0	0	0	0	0	
III	09	9.3	Diagnostische und therapeutische Gebührenordnungspositionen	09321	Zuschlag Sprachaudiometrie	0	0	0	0	0	0	0	0	1	0	0	0	0	0	0	0	0	0	0	0	0	0	0	0	0	0	0	0	0	0	0	0	0	0	0	0	0	0	
III	09	9.3	Diagnostische und therapeutische Gebührenordnungspositionen	09323	Reflexbestimmung an den Mittelohrmuskeln	0	0	0	0	0	0	0	0	1	0	0	0	0	0	0	0	0	0	0	0	0	0	0	0	0	0	0	0	0	0	0	0	0	0	0	0	0	0	
III	09	9.3	Diagnostische und therapeutische Gebührenordnungspositionen	09324	Abklärung einer vestibulo-cochleären Erkrankung mittels Messung(en) otoakustischer Emissionen	0	0	0	0	0	0	0	0	1	0	0	0	0	0	0	0	0	0	0	0	0	0	0	0	0	0	0	0	0	0	0	0	0	0	0	0	0	0	
III	09	9.3	Diagnostische und therapeutische Gebührenordnungspositionen	09325	Prüfung der Labyrinthfunktion mit nystagmographischer Aufzeichnung	0	0	0	0	0	0	0	0	1	0	0	0	0	0	0	0	0	0	0	0	0	0	0	0	0	0	0	0	0	0	0	0	0	0	0	0	0	0	
III	09	9.3	Diagnostische und therapeutische Gebührenordnungspositionen	09326	Retro-cochleäre Erkrankung	0	0	0	0	0	0	0	0	1	0	0	0	0	0	0	0	0	0	0	0	0	0	0	0	0	0	0	0	0	0	0	0	0	0	0	0	0	0	
III	09	9.3	Diagnostische und therapeutische Gebührenordnungspositionen	09327	Hörschwellenbestimmung in Sedierung	0	0	0	0	0	0	0	0	1	0	0	0	0	0	0	0	0	0	0	0	0	0	0	0	0	0	0	0	0	0	0	0	0	0	0	0	0	0	0
III	09	9.3	Diagnostische und therapeutische Gebührenordnungspositionen	09329	Zusatzpauschale bei der Behandlung eines Patienten mit akuter, schwer stillbarer Nasenblutung	0	0	0	0	0	0	0	0	1	0	0	0	0	0	0	0	0	0	0	0	0	0	0	0	0	0	0	0	0	0	0	0	0	0	0	0	0	0	0
III	09	9.3	Diagnostische und therapeutische Gebührenordnungspositionen	09332	Zusatzpauschale Aphasie, Dysarthrie und/oder Dysphagie	0	0	0	0	0	0	0	0	1	0	0	0	0	0	0	0	0	0	0	0	0	0	0	0	0	0	0	0	0	0	0	0	0	0	0	0	0	0	0

In dieser Fassung nicht in Kraft getreten / geändert durch...

Bereich	Kapitel	Abschnitt	Abschnitt Bezeichnung	GOP	GOP Bezeichnung	Kernteam						Hinzuzuziehende Fachärztinnen und Fachärzte																													
						Innere Medizin und Rheumatologie	Haut- und Geschlechtskrankheiten	Innere Medizin und Nephrologie	Innere Medizin und Pneumologie	Orthopädie und Unfallchirurgie mit Zusatz-Weiterbildung Orthopädische Rheumatologie	Augenheilkunde	Frauenheilkunde und Geburtshilfe	Hals-Nasen-Ohrenheilkunde	Humangenetik	Innere Medizin und Angiologie	Innere Medizin und Gastroenterologie	Innere Medizin und Hamatologie und Onkologie	Innere Medizin und Kardiologie	Laboratoriumsmedizin	Mikrobiologie, Virologie und Infektionsepidemiologie	Neurologie	Nuklearmedizin	Pathologie	ärztliche Psychotherapeutin oder ärztlicher Psychotherapeut	Psychologische Psychotherapeutin oder psychologischer Psychotherapeut	Psychiatrie und Psychotherapie	Psychosomatische Medizin und Psychotherapie	Radiologie	Urologie												
III	09	9.3	Diagnostische und therapeutische Gebührenordnungspositionen	09343	Zusatzpauschale bei der Diagnostik des Tinnitus	0	0	0	0	0	0	0	0	0	1	0	0	0	0	0	0	0	0	0	0	0	0	0	0	0	0	0	0	0	0	0	0	0	0		
III	09	9.3	Diagnostische und therapeutische Gebührenordnungspositionen	09351	Anlage einer Paukenhöhlendrainage	0	0	0	0	0	0	0	0	0	1	0	0	0	0	0	0	0	0	0	0	0	0	0	0	0	0	0	0	0	0	0	0	0	0		
III	09	9.3	Diagnostische und therapeutische Gebührenordnungspositionen	09360	Kleinchirurgischer Eingriff I im Hals-Nasen-Ohren-Mund-Bereich	0	0	0	0	0	0	0	0	0	1	0	0	0	0	0	0	0	0	0	0	0	0	0	0	0	0	0	0	0	0	0	0	0	0	0	
III	09	9.3	Diagnostische und therapeutische Gebührenordnungspositionen	09361	Kleinchirurgischer Eingriff II im Hals-Nasen-Ohren-Mund-Bereich und/oder primäre Wundversorgung im Hals-Nasen-Ohren-Mund-Bereich	0	0	0	0	0	0	0	0	0	1	0	0	0	0	0	0	0	0	0	0	0	0	0	0	0	0	0	0	0	0	0	0	0	0	0	
III	09	9.3	Diagnostische und therapeutische Gebührenordnungspositionen	09362	Kleinchirurgischer Eingriff III im Hals-Nasen-Ohren-Mund-Bereich und/oder primäre Wundversorgung bei Säuglingen, Kleinkindern und Kindern im Hals-Nasen-Ohren-Mund-Bereich	0	0	0	0	0	0	0	0	0	1	0	0	0	0	0	0	0	0	0	0	0	0	0	0	0	0	0	0	0	0	0	0	0	0	0	
III	10	10.2	Hautärztliche Grundpauschalen	10211	Grundpauschale - Grundpauschale 6.- 59. Lebensjahr	0	1	0	0	0	0	0	0	0	0	0	0	0	0	0	0	0	0	0	0	0	0	0	0	0	0	0	0	0	0	0	0	0	0	0	
III	10	10.2	Hautärztliche Grundpauschalen	10212	Grundpauschale - Grundpauschale ab 60. Lebensjahr	0	1	0	0	0	0	0	0	0	0	0	0	0	0	0	0	0	0	0	0	0	0	0	0	0	0	0	0	0	0	0	0	0	0	0	
III	10	10.3	Diagnostische und therapeutische Gebührenordnungspositionen	10310	Bestimmung der Erythemschwelle	0	1	0	0	0	0	0	0	0	0	0	0	0	0	0	0	0	0	0	0	0	0	0	0	0	0	0	0	0	0	0	0	0	0	0	
III	10	10.3	Diagnostische und therapeutische Gebührenordnungspositionen	10330	Komplex Wundbehandlung	0	1	0	0	0	0	0	0	0	0	0	0	0	0	0	0	0	0	0	0	0	0	0	0	0	0	0	0	0	0	0	0	0	0	0	0
III	10	10.3	Diagnostische und therapeutische Gebührenordnungspositionen	10340	Kleinchirurgischer Eingriff I und/oder primäre Wundversorgung oder Epilation	0	1	0	0	0	0	0	0	0	0	0	0	0	0	0	0	0	0	0	0	0	0	0	0	0	0	0	0	0	0	0	0	0	0	0	0
III	10	10.3	Diagnostische und therapeutische Gebührenordnungspositionen	10341	Kleinchirurgischer Eingriff II und/oder primäre Wundversorgung	0	1	0	0	0	0	0	0	0	0	0	0	0	0	0	0	0	0	0	0	0	0	0	0	0	0	0	0	0	0	0	0	0	0	0	0
III	10	10.3	Diagnostische und therapeutische Gebührenordnungspositionen	10342	Kleinchirurgischer Eingriff III und/oder primäre Wundversorgung bei Säuglingen, Kleinkindern und Kindern	0	1	0	0	0	0	0	0	0	0	0	0	0	0	0	0	0	0	0	0	0	0	0	0	0	0	0	0	0	0	0	0	0	0	0	0
III	11	11.3	Diagnostische Gebührenordnungspositionen	11230	Humangenetische Beurteilung	0	0	0	0	0	0	0	0	0	0	1	0	0	0	0	0	0	0	0	0	0	0	0	0	0	0	0	0	0	0	0	0	0	0	0	0
III	11	11.3	Diagnostische Gebührenordnungspositionen	11233	Ausführliche humangenetische Beurteilung wegen evidentem genetischen und/oder teratogenem Risiko	0	0	0	0	0	0	0	0	0	1	0	0	0	0	0	0	0	0	0	0	0	0	0	0	0	0	0	0	0	0	0	0	0	0	0	0
III	11	11.3	Diagnostische Gebührenordnungspositionen	11234	Zuschlag zu der Gebührenordnungsposition 11233	0	0	0	0	0	0	0	0	0	1	0	0	0	0	0	0	0	0	0	0	0	0	0	0	0	0	0	0	0	0	0	0	0	0	0	0
III	11	11.3	Diagnostische Gebührenordnungspositionen	11235	Zuschlag zu der Gebührenordnungsposition 11233 für komplexe genetisch bedingte manifeste Erkrankungen	0	0	0	0	0	0	0	0	0	1	0	0	0	0	0	0	0	0	0	0	0	0	0	0	0	0	0	0	0	0	0	0	0	0	0	0
III	11	11.4.1	Pauschalen der in-vitro-Diagnostik konstitutioneller genetischer Veränderungen	11301	Grundpauschale humangenetische in-vitro-Diagnostik bei Probeneinsendung	0	0	0	0	0	0	0	0	0	1	0	0	0	0	0	0	0	0	0	0	0	0	0	0	0	0	0	0	0	0	0	0	0	0	0	0
III	11	11.4.1	Pauschalen der in-vitro-Diagnostik konstitutioneller genetischer Veränderungen	11302	Zuschlag für Gemeinkosten und die wissenschaftliche ärztliche Beurteilung und Befundung komplexer genetischer Analysen im individuellen klinischen Kontext bei seltenen Erkrankungen	0	0	0	0	0	0	0	0	0	1	0	0	0	0	0	0	0	0	0	0	0	0	0	0	0	0	0	0	0	0	0	0	0	0	0	0
III	11	11.4.1	Pauschalen der in-vitro-Diagnostik konstitutioneller genetischer Veränderungen	11303	Erneute Beurteilung und Befundung von vor mindestens 4 Jahren erhobenen Rohdaten genetischer Analysen	0	0	0	0	0	0	0	0	0	1	0	0	0	0	0	0	0	0	0	0	0	0	0	0	0	0	0	0	0	0	0	0	0	0	0	0

Bereich	Kapitel	Abschnitt	Abschnitt Bezeichnung	GOP	GOP Bezeichnung	Kernteam					Hinzuzuziehende Fachärztinnen und Fachärzte																												
						Innere Medizin und Rheumatologie	Haut- und Geschlechtskrankheiten	Innere Medizin und Nephrologie	Innere Medizin und Pneumologie	Orthopädie und Unfallchirurgie mit Zusatz- Weiterbildung Orthopädische Rheumatologie	Augenheilkunde	Frauenheilkunde und Geburtshilfe	Hals-Nasen-Ohrenheilkunde	Humangenetik	Innere Medizin und Angiologie	Innere Medizin und Gastroenterologie	Innere Medizin und Hamatologie und Onkologie	Innere Medizin und Kardiologie	Laboratoriumsmedizin	Mikrobiologie, Virologie und Infektionsepidemiologie	Neurologie	Muklearmedizin	Pathologie	ärztliche Psychotherapeutin oder arztlicher Psychotherapeut	Psychologische Psychotherapeutin oder psychologischer Psychotherapeut	Psychiatrie und Psychotherapie	Psychosomatische Medizin und Psychotherapie	Radiologie	Urologie										
III	11	11.4.3	In-vitro-Diagnostik konstitutioneller genetischer Veränderungen bei syndromalen oder seltenen Erkrankungen	11512	Gezielter Nachweis oder Ausschluss von krankheitsrelevanten oder krankheitsauslösenden großen Deletionen und/oder Duplikationen	0	0	0	0	0	0	0	0	1	0	0	0	0	0	0	0	0	0	0	0	0	0	0	0	0	0	0	0	0	0	0	0	0	
III	11	11.4.3	In-vitro-Diagnostik konstitutioneller genetischer Veränderungen bei syndromalen oder seltenen Erkrankungen	11513	Postnatale Mutationssuche zum Nachweis oder Ausschluss einer krankheitsrelevanten oder krankheitsauslösenden konstitutionellen genomischen Mutation in bis zu 25 Kilobasen kodierender Sequenz einschließlich zugehöriger regulatorischer Sequenzen	0	0	0	0	0	0	0	0	1	0	0	0	0	0	0	0	0	0	0	0	0	0	0	0	0	0	0	0	0	0	0	0		
III	11	11.4.3	In-vitro-Diagnostik konstitutioneller genetischer Veränderungen bei syndromalen oder seltenen Erkrankungen	11518	Untersuchung auf eine oder mehrere in der Familie bekannte konstitutionelle Mutation(en)	0	0	0	0	0	0	0	0	1	0	0	0	0	0	0	0	0	0	0	0	0	0	0	0	0	0	0	0	0	0	0	0	0	
III	12	12.2	Laboratoriumsmedizinische Pauschalen	12210	Konsiliarpauschale	0	0	0	0	0	0	0	0	0	0	0	0	0	0	1	1	0	0	0	0	0	0	0	0	0	0	0	0	0	0	0	0	0	
III	12	12.2	Laboratoriumsmedizinische Pauschalen	12220	Grundpauschale für Fachärzte für Laboratoriumsmedizin u.a.	0	0	0	0	0	0	0	0	0	0	0	0	0	0	0	1	1	0	0	0	0	0	0	0	0	0	0	0	0	0	0	0	0	
III	13	13.2.2.2	Allgemeine diagnostisch-internistische Gebührenerfordernisse	13250	Zusatzpauschale fachinternistische Behandlung	1	0	1	1	0	0	0	0	0	0	0	0	0	0	0	0	0	0	0	0	0	0	0	0	0	0	0	0	0	0	0	0	0	
III	13	13.2.2.3	Weitere, nur bei Definitionsauftrag berechnungsfähige Gebührenerfordernisse	13251	Belastungs-EKG	0	0	0	0	0	0	0	0	0	0	0	0	0	0	1	0	0	0	0	0	0	0	0	0	0	0	0	0	0	0	0	0	0	
III	13	13.2.2.3	Weitere, nur bei Definitionsauftrag berechnungsfähige Gebührenerfordernisse	13252	Aufzeichnung eines Langzeit-EKG von mindestens 18 Stunden Dauer	0	0	0	0	0	0	0	0	0	0	0	0	0	0	1	0	0	0	0	0	0	0	0	0	0	0	0	0	0	0	0	0	0	
III	13	13.2.2.3	Weitere, nur bei Definitionsauftrag berechnungsfähige Gebührenerfordernisse	13253	Computergestützte Auswertung eines kontinuierlich aufgezeichneten Langzeit-EKG von mindestens 18 Stunden Dauer	0	0	0	0	0	0	0	0	0	0	0	0	0	0	1	0	0	0	0	0	0	0	0	0	0	0	0	0	0	0	0	0	0	
III	13	13.2.2.3	Weitere, nur bei Definitionsauftrag berechnungsfähige Gebührenerfordernisse	13254	Langzeit-Blutdruckmessung	0	0	0	0	0	0	0	0	0	0	0	0	0	0	1	0	0	0	0	0	0	0	0	0	0	0	0	0	0	0	0	0	0	0
III	13	13.2.2.3	Weitere, nur bei Definitionsauftrag berechnungsfähige Gebührenerfordernisse	13255	Spirographische Untersuchung	0	0	0	0	0	0	0	0	0	0	0	0	0	0	1	0	0	0	0	0	0	0	0	0	0	0	0	0	0	0	0	0	0	0
III	13	13.2.2.3	Weitere, nur bei Definitionsauftrag berechnungsfähige Gebührenerfordernisse	13256	Säure-Basen-Status und Blutgasanalyse	0	0	0	0	0	0	0	0	0	0	0	1	1	0	1	0	0	0	0	0	0	0	0	0	0	0	0	0	0	0	0	0	0	0
III	13	13.2.2.3	Weitere, nur bei Definitionsauftrag berechnungsfähige Gebührenerfordernisse	13257	Zusatzpauschale Prokto-/Rektoskopie	0	0	0	0	0	0	0	0	0	0	0	1	0	0	0	0	0	0	0	0	0	0	0	0	0	0	0	0	0	0	0	0	0	0
III	13	13.2.2.3	Weitere, nur bei Definitionsauftrag berechnungsfähige Gebührenerfordernisse	13260	Zuschlag zu der Gebührenerfordernisseposition 13257 für Polypenentfernung(en)	0	0	0	0	0	0	0	0	0	0	0	1	0	0	0	0	0	0	0	0	0	0	0	0	0	0	0	0	0	0	0	0	0	
III	13	13.3.1	Angiologische Gebührenerfordernisse	13300	Zusatzpauschale Angiologie	0	0	0	0	0	0	0	0	0	1	0	0	0	0	0	0	0	0	0	0	0	0	0	0	0	0	0	0	0	0	0	0	0	
III	13	13.3.1	Angiologische Gebührenerfordernisse	13301	Laufband-Ergometrie im Zusammenhang mit der Gebührenerfordernisseposition 13300	0	0	0	0	0	0	0	0	0	1	0	0	0	0	0	0	0	0	0	0	0	0	0	0	0	0	0	0	0	0	0	0	0	
III	13	13.3.1	Angiologische Gebührenerfordernisse	13310	Zusatzpauschale intermittierende fibrinolytische Therapie und/oder Prostanoidtherapie	0	0	0	0	0	0	0	0	0	1	0	0	0	0	0	0	0	0	0	0	0	0	0	0	0	0	0	0	0	0	0	0	0	0
III	13	13.3.3	Gastroenterologische Gebührenerfordernisse	13400	Zusatzpauschale Ösophago-Gastroendoskopie	0	0	0	0	0	0	0	0	0	0	1	0	0	0	0	0	0	0	0	0	0	0	0	0	0	0	0	0	0	0	0	0	0	0
III	13	13.3.3	Gastroenterologische Gebührenerfordernisse	13401	Zusätzliche Leistung(en) im Zusammenhang mit der Gebührenerfordernisseposition 13400	0	0	0	0	0	0	0	0	0	0	1	0	0	0	0	0	0	0	0	0	0	0	0	0	0	0	0	0	0	0	0	0	0	
III	13	13.3.3	Gastroenterologische Gebührenerfordernisse	13402	Polypektomie(n) im Zusammenhang mit der Nr. 13400	0	0	0	0	0	0	0	0	0	0	1	0	0	0	0	0	0	0	0	0	0	0	0	0	0	0	0	0	0	0	0	0	0	0
III	13	13.3.3	Gastroenterologische Gebührenerfordernisse	13410	Bougiering des Ösophagus oder Kardiasprengung	0	0	0	0	0	0	0	0	0	0	1	0	0	0	0	0	0	0	0	0	0	0	0	0	0	0	0	0	0	0	0	0	0	0

In dieser Angelegenheit in Kraft getreten + geändert durch...

Bereich	Kapitel	Abschnitt	Abschnitt Bezeichnung	GOP	GOP Bezeichnung	Kernteam											Hinzuzuziehende Fachärztinnen und Fachärzte																						
						Innere Medizin und Rheumatologie	Haut- und Geschlechtskrankheiten	Innere Medizin und Nephrologie	Innere Medizin und Pneumologie	Orthopädie und Unfallchirurgie mit Zusatz- Weiterbildung Orthopädische Rheumatologie	Augenheilkunde	Frauenheilkunde und Geburtshilfe	Hals-Nasen-Ohrenheilkunde	Humangenetik	Innere Medizin und Angiologie	Innere Medizin und Gastroenterologie	Innere Medizin und Hamatologie und Onkologie	Innere Medizin und Kardiologie	Laboratoriumsmedizin	Mikrobiologie, Virologie und Infektionsepidemiologie	Neurologie	Muklearmedizin	Pathologie	ärztliche Psychotherapeutin oder ärztlicher Psychotherapeut	Psychologische Psychotherapeutin oder Psychologischer Psychotherapeut	Psychiatrie und Psychotherapie	Psychosomatische Medizin und Psychotherapie	Radiologie	Urologie										
III	13	13.3.3	Gastroenterologische Gebührenordnungspositionen	13411	Einsetzen einer Ösophagusprothese	0	0	0	0	0	0	0	0	0	0	1	0	0	0	0	0	0	0	0	0	0	0	0	0	0	0	0	0	0	0	0	0	0	
III	13	13.3.3	Gastroenterologische Gebührenordnungspositionen	13412	Perkutane Gastrostomie	0	0	0	0	0	0	0	0	0	0	1	0	0	0	0	0	0	0	0	0	0	0	0	0	0	0	0	0	0	0	0	0		
III	13	13.3.3	Gastroenterologische Gebührenordnungspositionen	13421	Zusatzpauschale Koloskopie	0	0	0	0	0	0	0	0	0	0	1	0	0	0	0	0	0	0	0	0	0	0	0	0	0	0	0	0	0	0	0	0		
III	13	13.3.3	Gastroenterologische Gebührenordnungspositionen	13422	Zusatzpauschale (Teil-)Koloskopie	0	0	0	0	0	0	0	0	0	0	0	0	0	0	0	0	0	0	0	0	0	0	0	0	0	0	0	0	0	0	0	0		
III	13	13.3.3	Gastroenterologische Gebührenordnungspositionen	13423	Zusätzliche Leistung(en) im Zusammenhang mit den Gebührenordnungspositionen 13421 oder 13422	0	0	0	0	0	0	0	0	0	0	0	1	0	0	0	0	0	0	0	0	0	0	0	0	0	0	0	0	0	0	0	0		
III	13	13.3.3	Gastroenterologische Gebührenordnungspositionen	13424	Laservaporisation(en) und/oder Argon-Plasma-Koagulation(en) im Zusammenhang mit den Nrn. 13400, 13421 oder 13422	0	0	0	0	0	0	0	0	0	0	0	1	0	0	0	0	0	0	0	0	0	0	0	0	0	0	0	0	0	0	0	0		
III	13	13.3.3	Gastroenterologische Gebührenordnungspositionen	13430	Zusatzpauschale bilio-pankreatische Diagnostik	0	0	0	0	0	0	0	0	0	0	1	0	0	0	0	0	0	0	0	0	0	0	0	0	0	0	0	0	0	0	0	0		
III	13	13.3.3	Gastroenterologische Gebührenordnungspositionen	13431	Zusatzpauschale bilio-pankreatische Therapie	0	0	0	0	0	0	0	0	0	0	1	0	0	0	0	0	0	0	0	0	0	0	0	0	0	0	0	0	0	0	0	0		
III	13	13.3.5	Kardiologische Gebührenordnungspositionen	13545	Zusatzpauschale Kardiologie I	0	0	0	0	0	0	0	0	0	0	0	0	1	0	0	0	0	0	0	0	0	0	0	0	0	0	0	0	0	0	0	0		
III	13	13.3.5	Kardiologische Gebührenordnungspositionen	13550	Zusatzpauschale Kardiologie II	0	0	0	0	0	0	0	0	0	0	0	0	1	0	0	0	0	0	0	0	0	0	0	0	0	0	0	0	0	0	0	0	0	
III	13	13.3.5	Kardiologische Gebührenordnungspositionen	13560	Ergospirometrie	0	0	0	0	0	0	0	0	0	0	0	0	1	0	0	0	0	0	0	0	0	0	0	0	0	0	0	0	0	0	0	0	0	
III	13	13.3.5	Kardiologische Gebührenordnungspositionen	13571	Funktionsanalyse Herzschrittmacher	0	0	0	0	0	0	0	0	0	0	0	0	1	0	0	0	0	0	0	0	0	0	0	0	0	0	0	0	0	0	0	0	0	
III	13	13.3.5	Kardiologische Gebührenordnungspositionen	13573	Funktionsanalyse Defibrillator/Kardioverter	0	0	0	0	0	0	0	0	0	0	0	0	1	0	0	0	0	0	0	0	0	0	0	0	0	0	0	0	0	0	0	0	0	
III	13	13.3.5	Kardiologische Gebührenordnungspositionen	13574	Telemedizinische Kontrolle Defibrillator/Kardioverter	0	0	0	0	0	0	0	0	0	0	0	0	1	0	0	0	0	0	0	0	0	0	0	0	0	0	0	0	0	0	0	0	0	
III	13	13.3.5	Kardiologische Gebührenordnungspositionen	13575	Funktionsanalyse CRT	0	0	0	0	0	0	0	0	0	0	0	0	1	0	0	0	0	0	0	0	0	0	0	0	0	0	0	0	0	0	0	0	0	
III	13	13.3.5	Kardiologische Gebührenordnungspositionen	13576	Telemedizinische Funktionsanalyse CRT	0	0	0	0	0	0	0	0	0	0	0	0	1	0	0	0	0	0	0	0	0	0	0	0	0	0	0	0	0	0	0	0	0	
III	13	13.3.6	Gebührenordnungspositionen der Nephrologie und Dialyse	13591	Grundpauschale - Grundpauschale 6.- 59. Lebensjahr	0	0	1	0	0	0	0	0	0	0	0	0	0	0	0	0	0	0	0	0	0	0	0	0	0	0	0	0	0	0	0	0		
III	13	13.3.6	Gebührenordnungspositionen der Nephrologie und Dialyse	13592	Grundpauschale - Grundpauschale ab 60. Lebensjahr	0	0	1	0	0	0	0	0	0	0	0	0	0	0	0	0	0	0	0	0	0	0	0	0	0	0	0	0	0	0	0	0	0	
III	13	13.3.6	Gebührenordnungspositionen der Nephrologie und Dialyse	13600	Zusatzpauschale kontinuierliche Betreuung eines chronisch niereninsuffizienten Patienten	0	0	1	0	0	0	0	0	0	0	0	0	0	0	0	0	0	0	0	0	0	0	0	0	0	0	0	0	0	0	0	0	0	
III	13	13.3.7	Pneumologische Gebührenordnungspositionen	13641	Grundpauschale - Grundpauschale 6.- 59. Lebensjahr	0	0	0	1	0	0	0	0	0	0	0	0	0	0	0	0	0	0	0	0	0	0	0	0	0	0	0	0	0	0	0	0	0	
III	13	13.3.7	Pneumologische Gebührenordnungspositionen	13642	Grundpauschale - Grundpauschale ab 60. Lebensjahr	0	0	0	1	0	0	0	0	0	0	0	0	0	0	0	0	0	0	0	0	0	0	0	0	0	0	0	0	0	0	0	0	0	0
III	13	13.3.7	Pneumologische Gebührenordnungspositionen	13650	Zusatzpauschale Pneumologisch-Diagnostischer Komplex	0	0	0	1	0	0	0	0	0	0	0	0	0	0	0	0	0	0	0	0	0	0	0	0	0	0	0	0	0	0	0	0	0	
III	13	13.3.7	Pneumologische Gebührenordnungspositionen	13651	Zuschlag unspezifischer Provokationstest	0	0	0	1	0	0	0	0	0	0	0	0	0	0	0	0	0	0	0	0	0	0	0	0	0	0	0	0	0	0	0	0	0	
III	13	13.3.7	Pneumologische Gebührenordnungspositionen	13660	Ergospirometrie	0	0	0	1	0	0	0	0	0	0	0	0	0	0	0	0	0	0	0	0	0	0	0	0	0	0	0	0	0	0	0	0	0	
III	13	13.3.7	Pneumologische Gebührenordnungspositionen	13661	Bestimmung des Sauerstoffsättigungs- und Blutgasanalyse	0	0	0	1	0	0	0	0	0	0	0	0	0	0	0	0	0	0	0	0	0	0	0	0	0	0	0	0	0	0	0	0	0	
III	13	13.3.7	Pneumologische Gebührenordnungspositionen	13662	Bronchoskopie	0	0	0	1	0	0	0	0	0	0	0	0	0	0	0	0	0	0	0	0	0	0	0	0	0	0	0	0	0	0	0	0	0	
III	13	13.3.7	Pneumologische Gebührenordnungspositionen	13663	Zuschlag Intervention, perbronchiale Biopsie, BAL, Bronchoalveoläre Lavage	0	0	0	1	0	0	0	0	0	0	0	0	0	0	0	0	0	0	0	0	0	0	0	0	0	0	0	0	0	0	0	0	0	

Bereich	Kapitel	Abschnitt	Abschnitt Bezeichnung	GOP	GOP Bezeichnung	Kernteam										Hinzuziehende Fachärztinnen und Fachärzte																							
						Innere Medizin und Rheumatologie	Haut- und Geschlechtskrankheiten	Innere Medizin und Nephrologie	Innere Medizin und Pneumologie	Orthopädie und Unfallchirurgie mit Zusatz- Weiterbildung Orthopädische Rheumatologie	Augenheilkunde	Frauenheilkunde und Geburtshilfe	Hals-Nasen-Ohrenheilkunde	Humangenetik	Innere Medizin und Angiologie	Innere Medizin und Gastroenterologie	Innere Medizin und Hamatologie und Onkologie	Innere Medizin und Kardiologie	Laboratoriumsmedizin	Mikrobiologie, Virologie und Infektionsepidemiologie	Neurologie	Nuklearmedizin	Pathologie	ärztliche Psychotherapeutin oder ärztlicher Psychotherapeut	Psychologische Psychotherapeutin oder psychologischer Psychotherapeut	Psychiatrie und Psychotherapie	Psychosomatische Medizin und Psychotherapie	Radiologie	Urologie										
III	13	13.3.7	Pneumologische Gebührenordnungspositionen	13664	Zuschlag Laservaporisation	0	0	0	1	0	0	0	0	0	0	0	0	0	0	0	0	0	0	0	0	0	0	0	0	0	0	0	0	0	0	0	0		
III	13	13.3.8	Rheumatologische Gebührenordnungspositionen	13691	Grundpauschale - Grundpauschale 6. - 59. Lebensjahr	1	0	0	0	0	0	0	0	0	0	0	0	0	0	0	0	0	0	0	0	0	0	0	0	0	0	0	0	0	0	0	0		
III	13	13.3.8	Rheumatologische Gebührenordnungspositionen	13692	Grundpauschale - Grundpauschale ab 60. Lebensjahr	1	0	0	0	0	0	0	0	0	0	0	0	0	0	0	0	0	0	0	0	0	0	0	0	0	0	0	0	0	0	0	0	0	
III	13	13.3.8	Rheumatologische Gebührenordnungspositionen	13700	Zusatzpauschale internistische Rheumatologie	1	0	0	0	0	0	0	0	0	0	0	0	0	0	0	0	0	0	0	0	0	0	0	0	0	0	0	0	0	0	0	0	0	
III	13	13.3.8	Rheumatologische Gebührenordnungspositionen	13701	Zusatzpauschale Rheumatologische Funktionsdiagnostik	1	0	0	0	0	0	0	0	0	0	0	0	0	0	0	0	0	0	0	0	0	0	0	0	0	0	0	0	0	0	0	0	0	
III	16	16.3	Diagnostische und Therapeutische Gebührenordnungspositionen	16220	Gespräch, Beratung, Erörterung, Abklärung (Einzelbehandlung)	0	0	0	0	0	0	0	0	0	0	0	0	0	0	0	0	0	0	1	0	0	0	0	0	0	0	0	0	0	0	0	0	0	
III	16	16.3	Diagnostische und therapeutische Gebührenordnungspositionen	16222	Zuschlag bei schweren neuropsychologischen und verhaltensneurologischen Störungen	0	0	0	0	0	0	0	0	0	0	0	0	0	0	0	0	0	0	1	0	0	0	0	0	0	0	0	0	0	0	0	0	0	
III	16	16.3	Diagnostische und therapeutische Gebührenordnungspositionen	16232	Diagnostik und/oder Behandlung von Erkrankungen der Wirbelsäule bei Jugendlichen und Erwachsenen	0	0	0	0	0	0	0	0	0	0	0	0	0	0	0	0	0	1	0	0	0	0	0	0	0	0	0	0	0	0	0	0	0	
III	16	16.3	Diagnostische und Therapeutische Gebührenordnungspositionen	16310	EEG	0	0	0	0	0	0	0	0	0	0	0	0	0	0	0	0	0	1	0	0	0	0	0	0	0	0	0	0	0	0	0	0	0	
III	16	16.3	Diagnostische und therapeutische Gebührenordnungspositionen	16311	Langzeit-EEG	0	0	0	0	0	0	0	0	0	0	0	0	0	0	0	0	0	1	0	0	0	0	0	0	0	0	0	0	0	0	0	0	0	0
III	16	16.3	Diagnostische und therapeutische Gebührenordnungspositionen	16320	Elektronystagmo-/Okulographie, Blinkreflexprüfung	0	0	0	0	0	0	0	0	0	0	0	0	0	0	0	0	0	1	0	0	0	0	0	0	0	0	0	0	0	0	0	0	0	0
III	16	16.3	Diagnostische und therapeutische Gebührenordnungspositionen	16321	Neurophysiologische Untersuchung (SEP, VEP, AEP, MEP)	0	0	0	0	0	0	0	0	0	0	0	0	0	0	0	0	0	1	0	0	0	0	0	0	0	0	0	0	0	0	0	0	0	0
III	16	16.3	Diagnostische und therapeutische Gebührenordnungspositionen	16322	Zusatzpauschale Abklärung einer peripheren neuromuskulären Erkrankung	0	0	0	0	0	0	0	0	0	0	0	0	0	0	0	0	0	1	0	0	0	0	0	0	0	0	0	0	0	0	0	0	0	0
III	16	16.3	Diagnostische und Therapeutische Gebührenordnungspositionen	16340	Testverfahren bei Demenzverdacht	0	0	0	0	0	0	0	0	0	0	0	0	0	0	0	0	0	1	0	0	0	0	0	0	0	0	0	0	0	0	0	0	0	0
III	17	17.2	Nuklearmedizinische Konsiliarpauschalen	17210	Konsiliarpauschale	0	0	0	0	0	0	0	0	0	0	0	0	0	0	0	0	0	1	0	0	0	0	0	0	0	0	0	0	0	0	0	0	0	
III	17	17.3	Diagnostische und Therapeutische Gebührenordnungspositionen	17310	Teilkörperszintigraphie	0	0	0	0	0	0	0	0	0	0	0	0	0	0	0	0	0	0	1	0	0	0	0	0	0	0	0	0	0	0	0	0	0	0
III	17	17.3	Diagnostische und therapeutische Gebührenordnungspositionen	17311	Ganzkörperszintigraphie	0	0	0	0	0	0	0	0	0	0	0	0	0	0	0	0	0	0	1	0	0	0	0	0	0	0	0	0	0	0	0	0	0	0
III	17	17.3	Diagnostische und therapeutische Gebührenordnungspositionen	17312	Zuschlag Ganzkörperzusatz	0	0	0	0	0	0	0	0	0	0	0	0	0	0	0	0	0	0	1	0	0	0	0	0	0	0	0	0	0	0	0	0	0	0
III	17	17.3	Diagnostische und Therapeutische Gebührenordnungspositionen	17320	Schilddrüsen-Szintigraphie	0	0	0	0	0	0	0	0	0	0	0	0	0	0	0	0	0	0	1	0	0	0	0	0	0	0	0	0	0	0	0	0	0	0
III	17	17.3	Diagnostische und therapeutische Gebührenordnungspositionen	17321	Radiojod-Zweiphasentest	0	0	0	0	0	0	0	0	0	0	0	0	0	0	0	0	0	0	1	0	0	0	0	0	0	0	0	0	0	0	0	0	0	0
III	17	17.3	Diagnostische und therapeutische Gebührenordnungspositionen	17330	Zusatzpauschale Myokard-Szintigraphie unter Belastung	0	0	0	0	0	0	0	0	0	0	0	0	0	0	0	0	0	0	1	0	0	0	0	0	0	0	0	0	0	0	0	0	0	0
III	17	17.3	Diagnostische und therapeutische Gebührenordnungspositionen	17331	Zusatzpauschale Myokard-Szintigraphie in Ruhe	0	0	0	0	0	0	0	0	0	0	0	0	0	0	0	0	0	0	1	0	0	0	0	0	0	0	0	0	0	0	0	0	0	0
III	17	17.3	Diagnostische und therapeutische Gebührenordnungspositionen	17332	Zusatzpauschale nuklearmedizinische Herzfunktionsdiagnostik unter Belastung	0	0	0	0	0	0	0	0	0	0	0	0	0	0	0	0	0	0	1	0	0	0	0	0	0	0	0	0	0	0	0	0	0	0
III	17	17.3	Diagnostische und therapeutische Gebührenordnungspositionen	17333	Zusatzpauschale nuklearmedizinische Herzfunktionsdiagnostik in Ruhe	0	0	0	0	0	0	0	0	0	0	0	0	0	0	0	0	0	0	1	0	0	0	0	0	0	0	0	0	0	0	0	0	0	0

Bereich	Kapitel	Abschnitt	Abschnitt Bezeichnung	GOP	GOP Bezeichnung	Kernteam										Hinzuzuziehende Fachärztinnen und Fachärzte																				
						Innere Medizin und Rheumatologie	Haut- und Geschlechtskrankheiten	Innere Medizin und Nephrologie	Innere Medizin und Pneumologie	Orthopädie und Unfallchirurgie mit Zusatzweiterbildung Orthopädische Rheumatologie	Augenheilkunde	Frauenheilkunde und Geburtshilfe	Hals-Nasen-Ohrenheilkunde	Humangenetik	Innere Medizin und Angiologie	Innere Medizin und Gastroenterologie	Innere Medizin und Hamatologie und Onkologie	Innere Medizin und Kardiologie	Laboratoriumsmedizin	Mikrobiologie, Virologie und Infektionsepidemiologie	Neurologie	Nuklearmedizin	Pathologie	ärztliche Psychotherapeutin oder ärztlicher Psychotherapeut	Psychologische Psychotherapeutin oder psychologischer Psychotherapeut	Psychiatrie und Psychotherapie	Psychosomatische Medizin und Psychotherapie	Radiologie	Urologie							
III	17	17.3	Diagnostische und therapeutische Gebührenordnungspositionen	17340	Zusatzpauschale Nierenfunktionsdiagnostik	0	0	0	0	0	0	0	0	0	0	0	0	0	0	0	0	0	0	1	0	0	0	0	0	0	0	0	0	0	0	0
III	17	17.3	Diagnostische und therapeutische Gebührenordnungspositionen	17341	Zuschlag bei Intervention	0	0	0	0	0	0	0	0	0	0	0	0	0	0	0	0	0	0	1	0	0	0	0	0	0	0	0	0	0	0	
III	17	17.3	Diagnostische und therapeutische Gebührenordnungspositionen	17350	Zusatzpauschale nuklearmedizinisch-hämatologische Untersuchung	0	0	0	0	0	0	0	0	0	0	0	0	0	0	0	0	0	0	1	0	0	0	0	0	0	0	0	0	0	0	
III	17	17.3	Diagnostische und therapeutische Gebührenordnungspositionen	17351	Zusatzpauschale nuklearmedizinisch-intestinale Funktionsdiagnostik	0	0	0	0	0	0	0	0	0	0	0	0	0	0	0	0	0	0	1	0	0	0	0	0	0	0	0	0	0	0	
III	17	17.3	Diagnostische und therapeutische Gebührenordnungspositionen	17360	Zuschlag Extravasalphasenuntersuchung bei Mehrphasenzintigraphie	0	0	0	0	0	0	0	0	0	0	0	0	0	0	0	0	0	0	1	0	0	0	0	0	0	0	0	0	0	0	
III	17	17.3	Diagnostische und therapeutische Gebührenordnungspositionen	17361	Zuschlag sequentielle Aufnahme-technik	0	0	0	0	0	0	0	0	0	0	0	0	0	0	0	0	0	0	1	0	0	0	0	0	0	0	0	0	0	0	
III	17	17.3	Diagnostische und therapeutische Gebührenordnungspositionen	17362	Zuschlag SPECT, Einkopf	0	0	0	0	0	0	0	0	0	0	0	0	0	0	0	0	0	0	1	0	0	0	0	0	0	0	0	0	0	0	
III	17	17.3	Diagnostische und therapeutische Gebührenordnungspositionen	17363	Zuschlag SPECT, Zwei- oder Mehrkopf	0	0	0	0	0	0	0	0	0	0	0	0	0	0	0	0	0	0	1	0	0	0	0	0	0	0	0	0	0	0	
III	17	17.3	Diagnostische und therapeutische Gebührenordnungspositionen	17370	Zusatzpauschale Radiojodtherapie	0	0	0	0	0	0	0	0	0	0	0	0	0	0	0	0	0	0	1	0	0	0	0	0	0	0	0	0	0	0	
III	17	17.3	Diagnostische und therapeutische Gebührenordnungspositionen	17371	Zusatzpauschale Radiosynoviothese	0	0	0	0	0	0	0	0	0	0	0	0	0	0	0	0	0	0	1	0	0	0	0	0	0	0	0	0	0	0	
III	17	17.3	Diagnostische und therapeutische Gebührenordnungspositionen	17372	Zusatzpauschale Radionuklidtherapie	0	0	0	0	0	0	0	0	0	0	0	0	0	0	0	0	0	0	1	0	0	0	0	0	0	0	0	0	0	0	
III	17	17.3	Diagnostische und therapeutische Gebührenordnungspositionen	17373	Zusatzpauschale Radiosynoviothese an großen oder mittleren Gelenken	0	0	0	0	0	0	0	0	0	0	0	0	0	0	0	0	0	0	1	0	0	0	0	0	0	0	0	0	0	0	
III	18	18.2	Orthopädische Grundpauschalen	18211	Grundpauschale - Grundpauschale 6.- 59. Lebensjahr	0	0	0	0	1	0	0	0	0	0	0	0	0	0	0	0	0	0	0	0	0	0	0	0	0	0	0	0	0		
III	18	18.2	Orthopädische Grundpauschalen	18212	Grundpauschale - Grundpauschale ab 60. Lebensjahr	0	0	0	0	1	0	0	0	0	0	0	0	0	0	0	0	0	0	0	0	0	0	0	0	0	0	0	0	0	0	
III	18	18.3	Diagnostische und therapeutische Gebührenordnungspositionen	18310	Zusatzpauschale Behandlung und ggf. Diagnostik von Erkrankungen des Stütz- und Bewegungsapparates bei Neugeborenen, Säuglingen, Kleinkindern und Kindern	0	0	0	0	1	0	0	0	0	0	0	0	0	0	0	0	0	0	0	0	0	0	0	0	0	0	0	0	0	0	
III	18	18.3	Diagnostische und therapeutische Gebührenordnungspositionen	18311	Zusatzpauschale Behandlung und ggf. Diagnostik von Erkrankungen des Stütz- und Bewegungsapparates bei Jugendlichen und bei Erwachsenen	0	0	0	0	1	0	0	0	0	0	0	0	0	0	0	0	0	0	0	0	0	0	0	0	0	0	0	0	0	0	
III	18	18.3	Diagnostische und therapeutische Gebührenordnungspositionen	18320	Zusatzpauschale Orthopädische oder orthopädisch-rheumatische Funktionsdiagnostik bzw. Assessment mittels Untersuchungsinventaren	0	0	0	0	1	0	0	0	0	0	0	0	0	0	0	0	0	0	0	0	0	0	0	0	0	0	0	0	0	0	
III	18	18.3	Diagnostische und therapeutische Gebührenordnungspositionen	18330	Zusatzpauschale Diagnostik und/oder orthopädische Therapie eines Patienten mit einer Funktionsstörung der Hand	0	0	0	0	1	0	0	0	0	0	0	0	0	0	0	0	0	0	0	0	0	0	0	0	0	0	0	0	0	0	
III	18	18.3	Diagnostische und therapeutische Gebührenordnungspositionen	18331	Zusatzpauschale Diagnostik und/oder Behandlung von degenerativen Erkrankungen der Wirbelsäule bei Jugendlichen und bei Erwachsenen	0	0	0	0	1	0	0	0	0	0	0	0	0	0	0	0	0	0	0	0	0	0	0	0	0	0	0	0	0	0	
III	18	18.3	Diagnostische und therapeutische Gebührenordnungspositionen	18340	Behandlung von sekundär heilenden Wunden oder Decubitalulcera	0	0	0	0	1	0	0	0	0	0	0	0	0	0	0	0	0	0	0	0	0	0	0	0	0	0	0	0	0	0	

In diese Tabelle sind nicht in Kraft getreten - geändert durch...



Bereich	Kapitel	Abschnitt	Abschnitt Bezeichnung	GOP	GOP Bezeichnung	Kernteam								Hinzuzuziehende Fachärztinnen und Fachärzte																					
						Innere Medizin und Rheumatologie	Haut- und Geschlechtskrankheiten	Innere Medizin und Nephrologie	Innere Medizin und Pneumologie	Orthopädie und Unfallchirurgie mit Zusatz- Weiterbildung Orthopädische Rheumatologie	Augenheilkunde	Frauenheilkunde und Geburtshilfe	Hals-Nasen-Ohrenheilkunde	Humangenetik	Innere Medizin und Angiologie	Innere Medizin und Gastroenterologie	Innere Medizin und Hamatologie und Onkologie	Innere Medizin und Kardiologie	Laboratoriumsmedizin	Mikrobiologie, Virologie und Infektionsepidemiologie	Neurologie	Nuklearmedizin	Pathologie	ärztliche Psychotherapeutin oder ärztlicher Psychotherapeut	Psychologische Psychotherapeutin oder psychologischer Psychotherapeut	Psychiatrie und Psychotherapie	Psychosomatische Medizin und Psychotherapie	Radiologie	Urologie						
IV	30	30.4	Physikalische Therapie	30400	Massagetherapie	1	0	0	0	1	0	0	0	0	0	0	0	0	0	0	0	0	0	0	0	0	0	0	0	0	0	0	0		
IV	30	30.4	Physikalische Therapie	30410	Atemgymnastik (Einzelbehandlung)	1	0	1	1	1	0	0	0	0	0	0	0	0	0	0	0	0	0	0	0	0	0	0	0	0	0	0	0		
IV	30	30.4	Physikalische Therapie	30411	Atemgymnastik (Gruppenbehandlung)	1	0	1	1	1	0	0	0	0	0	0	0	0	0	0	0	0	0	0	0	0	0	0	0	0	0	0	0	0	
IV	30	30.4	Physikalische Therapie	30420	Krankengymnastik (Einzelbehandlung)	1	0	1	1	1	0	0	0	0	0	0	0	0	0	0	0	0	0	0	0	0	0	0	0	0	0	0	0	0	
IV	30	30.4	Physikalische Therapie	30421	Krankengymnastik (Gruppenbehandlung)	1	0	1	1	1	0	0	0	0	0	0	0	0	0	0	0	0	0	0	0	0	0	0	0	0	0	0	0	0	
IV	30	30.4	Physikalische Therapie	30430	Selektive Phototherapie	0	1	0	0	0	0	0	0	0	0	0	0	0	0	0	0	0	0	0	0	0	0	0	0	0	0	0	0	0	
IV	30	30.6	Proktologie	30600	Zusatzpauschale Prokto-/Rektoskopie	0	0	0	0	0	0	0	0	0	0	0	0	0	0	0	0	0	0	0	0	0	0	0	0	0	0	0	0	0	
IV	30	30.6	Proktologie	30601	Zuschlag für die Polypentfernung	0	0	0	0	0	0	0	0	0	0	0	0	0	0	0	0	0	0	0	0	0	0	0	0	0	0	0	0	0	
IV	30	30.7.2	Andere schmerztherapeutische Behandlungen	30710	Infusion von nach der BfMVV verschreibungspflichtigen Analgetika oder von Lokalanästhetika	1	1	1	1	1	0	0	0	0	0	0	0	0	0	0	0	0	0	0	0	0	0	0	0	0	0	0	0	0	
IV	30	30.7.2	Andere schmerztherapeutische Behandlungen	30712	Anleitung des Patienten zur Selbstanwendung der transkutanen elektrischen Nervenstimulation	1	1	1	1	1	0	0	0	0	0	0	0	0	0	0	0	0	0	0	0	0	0	0	0	0	0	0	0	0	
IV	30	30.7.2	Andere schmerztherapeutische Behandlungen	30760	Dokumentierte Überwachung im Anschluss an die Gebührenordnungspositionen 30710, 30721, 30722, 30724 und 30730	1	1	1	1	1	0	0	0	0	0	0	0	0	0	0	0	0	0	0	0	0	0	0	0	0	0	0	0	0	0
IV	32	32.2.1	Basisuntersuchungen	32030	Orientierende Untersuchung	1	1	1	1	1	0	0	0	0	0	0	0	0	1	0	0	0	0	0	0	0	0	0	0	0	0	0	0	0	
IV	32	32.2.1	Basisuntersuchungen	32031	Harn-Mikroskopie	1	1	1	1	1	0	0	0	0	0	0	0	0	1	0	0	0	0	0	0	0	0	0	0	0	0	0	0	0	
IV	32	32.2.1	Basisuntersuchungen	32032	pH-Wert	1	1	1	1	1	0	0	0	0	0	0	0	0	1	0	0	0	0	0	0	0	0	0	0	0	0	0	0	0	
IV	32	32.2.1	Basisuntersuchungen	32033	Harnstreifenfest	1	1	1	1	1	0	0	0	0	0	0	0	0	1	0	0	0	0	0	0	0	0	0	0	0	0	0	0	0	
IV	32	32.2.1	Basisuntersuchungen	32035	Quantitative Bestimmung mit physikalischer oder chemischer Messung oder Zellzählung, gilt für die Gebührenordnungspositionen 32035 bis 32039 - Erythrozytenzählung	1	1	1	1	1	0	0	0	0	0	0	0	0	1	0	0	0	0	0	0	0	0	0	0	0	0	0	0	0	
IV	32	32.2.1	Basisuntersuchungen	32036	Quantitative Bestimmung mit physikalischer oder chemischer Messung oder Zellzählung, gilt für die Gebührenordnungspositionen 32035 bis 32039 - Leukozytenzählung	1	1	1	1	1	0	0	0	0	0	0	0	0	1	0	0	0	0	0	0	0	0	0	0	0	0	0	0	0	
IV	32	32.2.1	Basisuntersuchungen	32037	Quantitative Bestimmung mit physikalischer oder chemischer Messung oder Zellzählung, gilt für die Gebührenordnungspositionen 32035 bis 32039 - Thrombozytenzählung	1	1	1	1	1	0	0	0	0	0	0	0	0	1	0	0	0	0	0	0	0	0	0	0	0	0	0	0	0	
IV	32	32.2.1	Basisuntersuchungen	32038	Quantitative Bestimmung mit physikalischer oder chemischer Messung oder Zellzählung, gilt für die Gebührenordnungspositionen 32035 bis 32039 - Hämoglobin	1	1	1	1	1	0	0	0	0	0	0	0	0	1	0	0	0	0	0	0	0	0	0	0	0	0	0	0	0	0
IV	32	32.2.1	Basisuntersuchungen	32039	Quantitative Bestimmung mit physikalischer oder chemischer Messung oder Zellzählung, gilt für die Gebührenordnungspositionen 32035 bis 32039 - Hämatokrit	1	1	1	1	1	0	0	0	0	0	0	0	0	1	0	0	0	0	0	0	0	0	0	0	0	0	0	0	0	
IV	32	32.2.1	Basisuntersuchungen	32041	Albumin im Stuhl, qualitativ	1	1	1	1	1	0	0	0	0	0	0	0	0	1	0	0	0	0	0	0	0	0	0	0	0	0	0	0	0	
IV	32	32.2.1	Basisuntersuchungen	32042	BSG	1	1	1	1	1	0	0	0	0	0	0	0	0	1	0	0	0	0	0	0	0	0	0	0	0	0	0	0	0	
IV	32	32.2.2	Mikroskopische Untersuchungen	32045	Mikroskopische Untersuchung eines Körpermaterials	1	1	1	1	1	0	0	0	0	0	0	0	0	1	0	0	0	0	0	0	0	0	0	0	0	0	0	0	0	

In dieser Fassung nicht in Kraft getreten - geändert durch





Bereich	Kapitel	Abschnitt	Abschnitt Bezeichnung	GOP	GOP Bezeichnung	Kernteam					Hinzuziehende Fachärztinnen und Fachärzte																											
						Innere Medizin und Rheumatologie	Haut- und Geschlechtskrankheiten	Innere Medizin und Nephrologie	Innere Medizin und Pneumologie	Orthopädie und Unfallchirurgie mit Zusatz-Weiterbildung Orthopädische Rheumatologie	Augenheilkunde	Frauenheilkunde und Geburtshilfe	Hals-Nasen-Ohrenheilkunde	Humangenetik	Innere Medizin und Angiologie	Innere Medizin und Gastroenterologie	Innere Medizin und Hamatologie und Onkologie	Innere Medizin und Kardiologie	Laboratoriumsmedizin	Mikrobiologie, Virologie und Infektionsepidemiologie	Neurologie	Nuklearmedizin	Pathologie	ärztliche Psychotherapeutin oder ärztlicher Psychotherapeut	Psychologische Psychotherapeutin oder Psychologischer Psychotherapeut	Psychiatrie und Psychotherapie	Psychosomatische Medizin und Psychotherapie	Radiologie	Urologie									
IV	32	32.2.3	Physikalische oder chemische Untersuchungen	32062	Quantitative Bestimmung von Substraten, Enzymaktivitäten oder Elektrolyten, auch mittels trägergebundener (vorportionierter) Reagenzien, gilt für die Gebührenordnungspositionen 32041 bis 32073 - LDL-Cholesterin	1	1	1	1	1	0	0	0	0	0	0	0	0	0	0	0	0	0	0	0	0	0	0	0	0	0	0	0	0				
IV	32	32.2.3	Physikalische oder chemische Untersuchungen	32063	Quantitative Bestimmung von Substraten, Enzymaktivitäten oder Elektrolyten, auch mittels trägergebundener (vorportionierter) Reagenzien, gilt für die Gebührenordnungspositionen 32041 bis 32073 - Triglyceride	1	1	1	1	1	0	0	0	0	0	0	0	0	0	0	0	0	0	0	0	0	0	0	0	0	0	0	0	0	0			
IV	32	32.2.3	Physikalische oder chemische Untersuchungen	32064	Quantitative Bestimmung von Substraten, Enzymaktivitäten oder Elektrolyten, auch mittels trägergebundener (vorportionierter) Reagenzien, gilt für die Gebührenordnungspositionen 32041 bis 32073 - Harnsäure	1	1	1	1	1	0	0	0	0	0	0	0	0	0	0	0	0	0	0	0	0	0	0	0	0	0	0	0	0	0	0		
IV	32	32.2.3	Physikalische oder chemische Untersuchungen	32065	Quantitative Bestimmung von Substraten, Enzymaktivitäten oder Elektrolyten, auch mittels trägergebundener (vorportionierter) Reagenzien, gilt für die Gebührenordnungspositionen 32041 bis 32073 - Harnstoff	1	1	1	1	1	0	0	0	0	0	0	0	0	0	0	0	0	0	0	0	0	0	0	0	0	0	0	0	0	0	0	0	
IV	32	32.2.3	Physikalische oder chemische Untersuchungen	32066	Quantitative Bestimmung von Substraten, Enzymaktivitäten oder Elektrolyten, auch mittels trägergebundener (vorportionierter) Reagenzien, gilt für die Gebührenordnungspositionen 32041 bis 32073 - Kreatinin (Jaffe-Methode)	1	1	1	1	1	0	0	0	0	0	0	0	0	0	0	0	0	0	0	0	0	0	0	0	0	0	0	0	0	0	0	0	
IV	32	32.2.3	Physikalische oder chemische Untersuchungen	32067	Quantitative Bestimmung von Substraten, Enzymaktivitäten oder Elektrolyten, auch mittels trägergebundener (vorportionierter) Reagenzien, gilt für die Gebührenordnungspositionen 32041 bis 32073 - Kreatinin, enzymatisch	1	1	1	1	1	0	0	0	0	0	0	0	0	0	0	0	0	0	0	0	0	0	0	0	0	0	0	0	0	0	0	0	
IV	32	32.2.3	Physikalische oder chemische Untersuchungen	32068	Quantitative Bestimmung von Substraten, Enzymaktivitäten oder Elektrolyten, auch mittels trägergebundener (vorportionierter) Reagenzien, gilt für die Gebührenordnungspositionen 32041 bis 32073 - Alkalische Phosphatase	1	1	1	1	1	0	0	0	0	0	0	0	0	0	0	0	0	0	0	0	0	0	0	0	0	0	0	0	0	0	0	0	0
IV	32	32.2.3	Physikalische oder chemische Untersuchungen	32069	Quantitative Bestimmung von Substraten, Enzymaktivitäten oder Elektrolyten, auch mittels trägergebundener (vorportionierter) Reagenzien, gilt für die Gebührenordnungspositionen 32041 bis 32073 - GOT	1	1	1	1	1	0	0	0	0	0	0	0	0	0	0	0	0	0	0	0	0	0	0	0	0	0	0	0	0	0	0	0	0
IV	32	32.2.3	Physikalische oder chemische Untersuchungen	32070	Quantitative Bestimmung von Substraten, Enzymaktivitäten oder Elektrolyten, auch mittels trägergebundener (vorportionierter) Reagenzien, gilt für die Gebührenordnungspositionen 32041 bis 32073 - GPT	1	1	1	1	1	0	0	0	0	0	0	0	0	0	0	0	0	0	0	0	0	0	0	0	0	0	0	0	0	0	0	0	0

In dieser Fassung nicht in Kraft getreten / geändert durch ...

Bereich	Kapitel	Abschnitt	Abschnitt Bezeichnung	GOP	GOP Bezeichnung	Kernteam					Hinzuziehende Fachärztinnen und Fachärzte																															
						Innere Medizin und Rheumatologie	Haut- und Geschlechtskrankheiten	Innere Medizin und Nephrologie	Innere Medizin und Pneumologie	Orthopädie und Unfallchirurgie mit Zusatz- Weiterbildung Orthopädische Rheumatologie	Augenheilkunde	Frauenheilkunde und Geburtshilfe	Hals-Nasen-Ohrenheilkunde	Humangenetik	Innere Medizin und Angiologie	Innere Medizin und Gastroenterologie	Innere Medizin und Hamatologie und Onkologie	Innere Medizin und Kardiologie	Laboratoriumsmedizin	Mikrobiologie, Virologie und Infektionsepidemiologie	Neurologie	Nuklearmedizin	Pathologie	ärztliche Psychotherapeutin oder ärztlicher Psychotherapeut	Psychologische Psychotherapeutin oder Psychologischer Psychotherapeut	Psychiatrie und Psychotherapie	Psychosomatische Medizin und Psychotherapie	Radiologie	Urologie													
IV	32	32.2.3	Physikalische oder chemische Untersuchungen	32071	Quantitative Bestimmung von Substraten, Enzymaktivitäten oder Elektrolyten, auch mittels trägergebundener (vorportionierter) Reagenzien, gilt für die Gebührenordnungspositionen 32041 bis 32073 - Gamma-GT	1	1	1	1	1	0	0	0	0	0	0	0	0	0	0	0	0	0	0	0	0	0	0	0	0	0	0	0	0	0	0	0	0	0			
IV	32	32.2.3	Physikalische oder chemische Untersuchungen	32072	Quantitative Bestimmung von Substraten, Enzymaktivitäten oder Elektrolyten, auch mittels trägergebundener (vorportionierter) Reagenzien, gilt für die Gebührenordnungspositionen 32041 bis 32073 - Alpha-Amylase	1	1	1	1	1	0	0	0	0	0	0	0	0	0	0	0	0	0	0	0	0	0	0	0	0	0	0	0	0	0	0	0	0	0	0		
IV	32	32.2.3	Physikalische oder chemische Untersuchungen	32073	Quantitative Bestimmung von Substraten, Enzymaktivitäten oder Elektrolyten, auch mittels trägergebundener (vorportionierter) Reagenzien, gilt für die Gebührenordnungspositionen 32041 bis 32073 - Lipase	1	1	1	1	1	0	0	0	0	0	0	0	0	0	0	0	0	0	0	0	0	0	0	0	0	0	0	0	0	0	0	0	0	0	0	0	
IV	32	32.2.3	Physikalische oder chemische Untersuchungen	32074	Quantitative Bestimmung von Substraten, Enzymaktivitäten oder Elektrolyten, auch mittels trägergebundener (vorportionierter) Reagenzien, gilt für die Gebührenordnungspositionen 32041 bis 32073 - Creatinkinase (CK)	1	1	1	1	1	0	0	0	0	0	0	0	0	0	0	0	0	0	0	0	0	0	0	0	0	0	0	0	0	0	0	0	0	0	0	0	
IV	32	32.2.3	Physikalische oder chemische Untersuchungen	32075	Quantitative Bestimmung von Substraten, Enzymaktivitäten oder Elektrolyten, auch mittels trägergebundener (vorportionierter) Reagenzien, gilt für die Gebührenordnungspositionen 32041 bis 32073 - LDH	1	1	1	1	1	0	0	0	0	0	0	0	0	0	0	0	0	0	0	0	0	0	0	0	0	0	0	0	0	0	0	0	0	0	0	0	
IV	32	32.2.3	Physikalische oder chemische Untersuchungen	32076	Quantitative Bestimmung von Substraten, Enzymaktivitäten oder Elektrolyten, auch mittels trägergebundener (vorportionierter) Reagenzien, gilt für die Gebührenordnungspositionen 32041 bis 32073 - GLDH	1	1	1	1	1	0	0	0	0	0	0	0	0	0	0	0	0	0	0	0	0	0	0	0	0	0	0	0	0	0	0	0	0	0	0	0	
IV	32	32.2.3	Physikalische oder chemische Untersuchungen	32077	Quantitative Bestimmung von Substraten, Enzymaktivitäten oder Elektrolyten, auch mittels trägergebundener (vorportionierter) Reagenzien, gilt für die Gebührenordnungspositionen 32041 bis 32073 - HBDH	1	1	1	1	1	0	0	0	0	0	0	0	0	0	0	0	0	0	0	0	0	0	0	0	0	0	0	0	0	0	0	0	0	0	0	0	
IV	32	32.2.3	Physikalische oder chemische Untersuchungen	32078	Quantitative Bestimmung von Substraten, Enzymaktivitäten oder Elektrolyten, auch mittels trägergebundener (vorportionierter) Reagenzien, gilt für die Gebührenordnungspositionen 32041 bis 32073 - Cholinesterase	1	1	1	1	1	0	0	0	0	0	0	0	0	0	0	0	0	0	0	0	0	0	0	0	0	0	0	0	0	0	0	0	0	0	0	0	0
IV	32	32.2.3	Physikalische oder chemische Untersuchungen	32079	Quantitative Bestimmung von Substraten, Enzymaktivitäten oder Elektrolyten, auch mittels trägergebundener (vorportionierter) Reagenzien, gilt für die Gebührenordnungspositionen 32041 bis 32073 - Saure Phosphatase	1	1	1	1	1	0	0	0	0	0	0	0	0	0	0	0	0	0	0	0	0	0	0	0	0	0	0	0	0	0	0	0	0	0	0	0	0

In dieser Fassung nicht in Kraft getreten / geändert durch ...



Bereich	Kapitel	Abschnitt	Abschnitt Bezeichnung	GOP	GOP Bezeichnung	Kernteam					Hinzuziehende Fachärztinnen und Fachärzte																														
						Innere Medizin und Rheumatologie	Haut- und Geschlechtskrankheiten	Innere Medizin und Nephrologie	Innere Medizin und Pneumologie	Orthopädie und Unfallchirurgie mit Zusatz- Weiterbildung Orthopädische Rheumatologie	Augenheilkunde	Frauenheilkunde und Geburtshilfe	Hals-Nasen-Ohrenheilkunde	Humangenetik	Innere Medizin und Angiologie	Innere Medizin und Gastroenterologie	Innere Medizin und Hamatologie und Onkologie	Innere Medizin und Kardiologie	Laboratoriumsmedizin	Mikrobiologie, Virologie und Infektionsepidemiologie	Neurologie	Nuklearmedizin	Pathologie	ärztliche Psychotherapeutin oder ärztlicher Psychotherapeut	Psychologische Psychotherapeutin oder psychologischer Psychotherapeut	Psychiatrie und Psychotherapie	Psychosomatische Medizin und Psychotherapie	Radiologie	Urologie												
IV	32	32.2.3	Physikalische oder chemische Untersuchungen	32103	Quantitative immunochemische Bestimmung im Serum, gilt für die Gebührenordnungspositionen 32090 bis 32093 - IgA	1	1	1	1	1	0	0	0	0	0	0	0	0	0	0	0	0	0	0	0	0	0	0	0	0	0	0	0	0	0	0					
IV	32	32.2.3	Physikalische oder chemische Untersuchungen	32104	Quantitative immunochemische Bestimmung im Serum, gilt für die Gebührenordnungspositionen 32090 bis 32093 - IgG	1	1	1	1	1	0	0	0	0	0	0	0	0	0	0	0	0	0	0	0	0	0	0	0	0	0	0	0	0	0	0	0				
IV	32	32.2.3	Physikalische oder chemische Untersuchungen	32105	Quantitative immunochemische Bestimmung im Serum, gilt für die Gebührenordnungspositionen 32090 bis 32093 - IgM	1	1	1	1	1	0	0	0	0	0	0	0	0	0	0	0	0	0	0	0	0	0	0	0	0	0	0	0	0	0	0	0	0			
IV	32	32.2.3	Physikalische oder chemische Untersuchungen	32106	Quantitative immunochemische Bestimmung im Serum, gilt für die Gebührenordnungspositionen 32090 bis 32093 - Transferrin	1	1	1	1	1	0	0	0	0	0	0	0	0	0	0	0	0	0	0	0	0	0	0	0	0	0	0	0	0	0	0	0	0	0		
IV	32	32.2.3	Physikalische oder chemische Untersuchungen	32107	Serum-Elektrophorese	1	1	1	1	1	0	0	0	0	0	0	0	0	0	0	0	0	0	0	0	0	0	0	0	0	0	0	0	0	0	0	0	0	0		
IV	32	32.2.4	Gerinnungsuntersuchungen	32110	Untersuchungen zur Abklärung einer plasmatischen Gerinnungsstörung oder zur Verlaufskontrolle bei Antikoagulantientherapie, gilt für die Gebührenordnungspositionen 32100 bis 32107 - Blutungszeit (standardisiert)	1	1	1	1	1	0	0	0	0	0	0	0	0	0	0	0	0	0	0	0	0	0	0	0	0	0	0	0	0	0	0	0	0	0		
IV	32	32.2.4	Gerinnungsuntersuchungen	32111	Untersuchungen zur Abklärung einer plasmatischen Gerinnungsstörung oder zur Verlaufskontrolle bei Antikoagulantientherapie, gilt für die Gebührenordnungspositionen 32100 bis 32107 - Rekalzifizierungszeit	1	1	1	1	1	0	0	0	0	0	0	0	0	0	0	0	0	0	0	0	0	0	0	0	0	0	0	0	0	0	0	0	0	0	0	
IV	32	32.2.4	Gerinnungsuntersuchungen	32112	Untersuchungen zur Abklärung einer plasmatischen Gerinnungsstörung oder zur Verlaufskontrolle bei Antikoagulantientherapie, gilt für die Gebührenordnungspositionen 32100 bis 32107 - PTT	1	1	1	1	1	0	0	0	0	0	0	0	0	0	0	0	0	0	0	0	0	0	0	0	0	0	0	0	0	0	0	0	0	0	0	
IV	32	32.2.4	Gerinnungsuntersuchungen	32113	Untersuchungen zur Abklärung einer plasmatischen Gerinnungsstörung oder zur Verlaufskontrolle bei Antikoagulantientherapie, gilt für die Gebührenordnungspositionen 32100 bis 32107 - Quick-Wert, Plasma	1	1	1	1	1	0	0	0	0	0	0	0	0	0	0	0	0	0	0	0	0	0	0	0	0	0	0	0	0	0	0	0	0	0	0	0
IV	32	32.2.4	Gerinnungsuntersuchungen	32114	Untersuchungen zur Abklärung einer plasmatischen Gerinnungsstörung oder zur Verlaufskontrolle bei Antikoagulantientherapie, gilt für die Gebührenordnungspositionen 32100 bis 32107 - Quick-Wert, Kapillarblut	1	1	1	1	1	0	0	0	0	0	0	0	0	0	0	0	0	0	0	0	0	0	0	0	0	0	0	0	0	0	0	0	0	0	0	0
IV	32	32.2.4	Gerinnungsuntersuchungen	32115	Untersuchungen zur Abklärung einer plasmatischen Gerinnungsstörung oder zur Verlaufskontrolle bei Antikoagulantientherapie, gilt für die Gebührenordnungspositionen 32100 bis 32107 - Thrombinzeit	1	1	1	1	1	0	0	0	0	0	0	0	0	0	0	0	0	0	0	0	0	0	0	0	0	0	0	0	0	0	0	0	0	0	0	0

Bereich	Kapitel	Abschnitt	Abschnitt Bezeichnung	GOP	GOP Bezeichnung	Kernteam					Hinzuzuziehende Fachärztinnen und Fachärzte																																			
						Innere Medizin und Rheumatologie	Haut- und Geschlechtskrankheiten	Innere Medizin und Nephrologie	Innere Medizin und Pneumologie	Orthopädie und Unfallchirurgie mit Zusatz- Weiterbildung Orthopädische Rheumatologie	Augenheilkunde	Frauenheilkunde und Geburtshilfe	Hals-Nasen-Ohrenheilkunde	Humangenetik	Innere Medizin und Angiologie	Innere Medizin und Gastroenterologie	Innere Medizin und Hamatologie und Onkologie	Innere Medizin und Kardiologie	Laboratoriumsmedizin	Mikrobiologie, Virologie und Infektionsepidemiologie	Neurologie	Nuklearmedizin	Pathologie	ärztliche Psychotherapeutin oder ärztlicher Psychotherapeut	Psychologische Psychotherapeutin oder Psychologischer Psychotherapeut	Psychiatrie und Psychotherapie	Psychosomatische Medizin und Psychotherapie	Radiologie	Urologie																	
IV	32	32.2.4	Gerinnungsuntersuchungen	32116	Untersuchungen zur Abklärung einer plasmatischen Gerinnungsstörung oder zur Verlaufskontrolle bei Antikoagulantentherapie, gilt für die Gebührenordnungspositionen 32100 bis 32107 - Fibrinogen	1	1	1	1	1	0	0	0	0	0	0	0	0	0	0	0	0	0	0	0	0	0	0	0	0	0	0	0	0	0	0	0	0	0							
IV	32	32.2.4	Gerinnungsuntersuchungen	32117	Untersuchungen zur Abklärung einer plasmatischen Gerinnungsstörung oder zur Verlaufskontrolle bei Antikoagulantentherapie, gilt für die Gebührenordnungspositionen 32100 bis 32107 - Fibrinmonomere, Spaltprodukte (qualitativ)	1	1	1	1	1	0	0	0	0	0	0	0	0	0	0	0	0	0	0	0	0	0	0	0	0	0	0	0	0	0	0	0	0	0	0						
IV	32	32.2.5	Funktions- und Komplexuntersuchungen	32120	Mechanisiertes Blutbild, Retikulozytenzählung	1	1	1	1	1	0	0	0	0	0	0	0	0	0	0	0	0	0	0	0	0	0	0	0	0	0	0	0	0	0	0	0	0	0	0	0					
IV	32	32.2.5	Funktions- und Komplexuntersuchungen	32121	Mechanisierte Leukozytendifferenzierung	1	1	1	1	1	0	0	0	0	0	0	0	0	0	0	0	0	0	0	0	0	0	0	0	0	0	0	0	0	0	0	0	0	0	0	0	0				
IV	32	32.2.5	Funktions- und Komplexuntersuchungen	32122	Mechanisierte vollständiger Blutstatus	1	1	1	1	1	0	0	0	0	0	0	0	0	0	0	0	0	0	0	0	0	0	0	0	0	0	0	0	0	0	0	0	0	0	0	0	0	0			
IV	32	32.2.5	Funktions- und Komplexuntersuchungen	32123	Zuschlag bei nachfolgender mikroskopischer Differenzierung	1	1	1	1	1	0	0	0	0	0	0	0	0	0	0	0	0	0	0	0	0	0	0	0	0	0	0	0	0	0	0	0	0	0	0	0	0	0			
IV	32	32.2.5	Funktions- und Komplexuntersuchungen	32124	Endogene Kreatininclearance	1	1	1	1	1	0	0	0	0	0	0	0	0	0	0	0	0	0	0	0	0	0	0	0	0	0	0	0	0	0	0	0	0	0	0	0	0	0			
IV	32	32.2.6	Immunologische Untersuchungen und Untersuchungen auf Drogen	32128	Immunologischer oder gleichwertiger chemischer Nachweis, ggf. einschl. mehrerer Probenverdünnungen, gilt für die Gebührenordnungspositionen 32120 bis 32128 - CRP	1	1	1	1	1	0	0	0	0	0	0	0	0	0	0	0	0	0	0	0	0	0	0	0	0	0	0	0	0	0	0	0	0	0	0	0	0	0			
IV	32	32.2.6	Immunologische Untersuchungen und Untersuchungen auf Drogen	32130	Immunologischer oder gleichwertiger chemischer Nachweis, ggf. einschl. mehrerer Probenverdünnungen, gilt für die Gebührenordnungspositionen 32120 bis 32128 - Streptolysin O-Antikörper	1	1	1	1	1	0	0	0	0	0	0	0	0	0	0	0	0	0	0	0	0	0	0	0	0	0	0	0	0	0	0	0	0	0	0	0	0	0	0		
IV	32	32.2.6	Immunologische Untersuchungen und Untersuchungen auf Drogen	32132	Immunologischer oder gleichwertiger chemischer Nachweis, ggf. einschl. mehrerer Probenverdünnungen, gilt für die Gebührenordnungspositionen 32120 bis 32128 - Schwangerschaftsnachweis	1	1	1	1	1	0	0	0	0	0	0	0	0	0	0	0	0	0	0	0	0	0	0	0	0	0	0	0	0	0	0	0	0	0	0	0	0	0	0	0	
IV	32	32.2.6	Immunologische Untersuchungen und Untersuchungen auf Drogen	32133	Immunologischer oder gleichwertiger chemischer Nachweis, ggf. einschl. mehrerer Probenverdünnungen, gilt für die Gebührenordnungspositionen 32120 bis 32128 - Mononucleose-Test	0	0	0	0	0	0	0	0	0	0	0	0	0	0	0	0	0	0	0	0	0	0	0	0	0	0	0	0	0	0	0	0	0	0	0	0	0	0	0	0	
IV	32	32.2.6	Immunologische Untersuchungen und Untersuchungen auf Drogen	32134	Immunologischer oder gleichwertiger chemischer Nachweis, ggf. einschl. mehrerer Probenverdünnungen, gilt für die Gebührenordnungspositionen 32120 bis 32128 - Myoglobin	1	1	1	1	1	0	0	0	0	0	0	0	0	0	0	0	0	0	0	0	0	0	0	0	0	0	0	0	0	0	0	0	0	0	0	0	0	0	0	0	
IV	32	32.2.6	Immunologische Untersuchungen und Untersuchungen auf Drogen	32135	Immunologischer oder gleichwertiger chemischer Nachweis, ggf. einschl. mehrerer Probenverdünnungen, gilt für die Gebührenordnungspositionen 32120 bis 32128 - Urin-Mikroalbumin	1	1	1	1	1	0	0	0	0	0	0	0	0	0	0	0	0	0	0	0	0	0	0	0	0	0	0	0	0	0	0	0	0	0	0	0	0	0	0	0	0



Bereich	Kapitel	Abschnitt	Abschnitt Bezeichnung	GOP	GOP Bezeichnung	Kernteam										Hinzuzuziehende Fachärztinnen und Fachärzte																
						Innere Medizin und Rheumatologie	Haut- und Geschlechtskrankheiten	Innere Medizin und Nephrologie	Innere Medizin und Pneumologie	Orthopädie und Unfallchirurgie mit Zusatz- Weiterbildung Orthopädische Rheumatologie	Augenheilkunde	Frauenheilkunde und Geburtshilfe	Hals-Nasen-Ohrenheilkunde	Humangenetik	Innere Medizin und Angiologie	Innere Medizin und Gastroenterologie	Innere Medizin und Hamatologie und Onkologie	Innere Medizin und Kardiologie	Laboratoriumsmedizin	Mikrobiologie, Virologie und Infektionsepidemiologie	Neurologie	Nuklearmedizin	Pathologie	ärztliche Psychotherapeutin oder ärztlicher Psychotherapeut	Psychologische Psychotherapeutin oder psychologischer Psychotherapeut	Psychiatrie und Psychotherapie	Psychosomatische Medizin und Psychotherapie	Radiologie	Urologie			
IV	32	32.3.1	Mikroskopische Untersuchungen	32166	Mikroskopische Differenzierung eines Materials als gefärbte(r) Ausstrich(e) oder als Tupfpräparat(e) eines Organpunktes, gilt für die Gebührenordnungspositionen 32160 bis 32164 - Synovia-Punktat	1	0	0	0	0	0	0	0	0	0	0	0	0	1	1	0	0	0	0	0	0	0	0	0	0	0	0
IV	32	32.3.1	Mikroskopische Untersuchungen	32167	Mikroskopische Differenzierung eines Materials als gefärbte(r) Ausstrich(e) oder als Tupfpräparat(e) eines Organpunktes, gilt für die Gebührenordnungspositionen 32160 bis 32164 - Liquorzellausstrich	0	0	0	0	0	0	0	0	0	0	0	0	0	1	1	0	0	0	0	0	0	0	0	0	0	0	0
IV	32	32.3.1	Mikroskopische Untersuchungen	32172	Parasiten-Nachweis	0	0	0	0	0	0	0	0	0	0	0	0	0	1	1	0	0	0	0	0	0	0	0	0	0	0	0
IV	32	32.3.1	Mikroskopische Untersuchungen	32175	Mikroskopische Untersuchung eines Körpermaterials auf Krankheitserreger nach differenzierender Färbung, gilt für die Gebührenordnungspositionen 32175 bis 32182 - Corynebakterienfärbung nach Neisser	0	0	0	0	0	0	0	0	0	0	0	0	0	1	1	0	0	0	0	0	0	0	0	0	0	0	0
IV	32	32.3.1	Mikroskopische Untersuchungen	32176	Mikroskopische Untersuchung eines Körpermaterials auf Krankheitserreger nach differenzierender Färbung, gilt für die Gebührenordnungspositionen 32175 bis 32182 - Ziehl-Neelsen-Färbung auf Mykobakterien	0	0	0	0	0	0	0	0	0	0	0	0	0	1	1	0	0	0	0	0	0	0	0	0	0	0	0
IV	32	32.3.1	Mikroskopische Untersuchungen	32177	Mikroskopische Untersuchung eines Körpermaterials auf Krankheitserreger nach differenzierender Färbung, gilt für die Gebührenordnungspositionen 32175 bis 32182 - Färbung mit Fluorochromen (z. B. Auramin) auf Mykobakterien	0	0	0	0	0	0	0	0	0	0	0	0	0	1	1	0	0	0	0	0	0	0	0	0	0	0	0
IV	32	32.3.1	Mikroskopische Untersuchungen	32178	Mikroskopische Untersuchung eines Körpermaterials auf Krankheitserreger nach differenzierender Färbung, gilt für die Gebührenordnungspositionen 32175 bis 32182 - Giemsa-Färbung auf Protozoen	0	0	0	0	0	0	0	0	0	0	0	0	0	1	1	0	0	0	0	0	0	0	0	0	0	0	0
IV	32	32.3.1	Mikroskopische Untersuchungen	32179	Mikroskopische Untersuchung eines Körpermaterials auf Krankheitserreger nach differenzierender Färbung, gilt für die Gebührenordnungspositionen 32175 bis 32182 - Karbolfuchsinfärbung auf Kryptosporidien	0	0	0	0	0	0	0	0	0	0	0	0	0	1	1	0	0	0	0	0	0	0	0	0	0	0	0
IV	32	32.3.1	Mikroskopische Untersuchungen	32180	Mikroskopische Untersuchung eines Körpermaterials auf Krankheitserreger nach differenzierender Färbung, gilt für die Gebührenordnungspositionen 32175 bis 32182 - Tuschepräparat auf Kryptokokken	0	0	0	0	0	0	0	0	0	0	0	0	0	1	1	0	0	0	0	0	0	0	0	0	0	0	0
IV	32	32.3.1	Mikroskopische Untersuchungen	32181	Mikroskopische Untersuchung eines Körpermaterials auf Krankheitserreger nach differenzierender Färbung, gilt für die Gebührenordnungspositionen 32175 bis 32182 - Färbung mit Fluorochromen auf Pilze	0	0	0	0	0	0	0	0	0	0	0	0	0	1	1	0	0	0	0	0	0	0	0	0	0	0	0





Bereich	Kapitel	Abschnitt	Abschnitt Bezeichnung	GOP	GOP Bezeichnung	Kernteam										Hinzuzuziehende Fachärztinnen und Fachärzte																		
						Innere Medizin und Rheumatologie	Haut- und Geschlechtskrankheiten	Innere Medizin und Nephrologie	Innere Medizin und Pneumologie	Orthopädie und Unfallchirurgie mit Zusatz- Weiterbildung Orthopädische Rheumatologie	Augenheilkunde	Frauenheilkunde und Geburtshilfe	Hals-Nasen-Ohrenheilkunde	Humangenetik	Innere Medizin und Angiologie	Innere Medizin und Gastroenterologie	Innere Medizin und Hamatologie und Onkologie	Innere Medizin und Kardiologie	Laboratoriumsmedizin	Mikrobiologie, Virologie und Infektionsepidemiologie	Neurologie	Nuklearmedizin	Pathologie	ärztliche Psychotherapeutin oder ärztlicher Psychotherapeut	Psychologische Psychotherapeutin oder psychologischer Psychotherapeut	Psychiatrie und Psychotherapie	Psychosomatische Medizin und Psychotherapie	Radiologie	Urologie					
IV	32	32.3.3	Gerinnungsuntersuchungen	32211	Quantitative Bestimmung von Einzelfaktoren des Gerinnungsystems, gilt für die Gebührenordnungspositionen 32210 bis 32227 - Plasminogen	0	0	0	0	0	0	0	0	0	0	0	0	1	0	0	0	0	0	0	0	0	0	0	0	0	0	0	0	0
IV	32	32.3.3	Gerinnungsuntersuchungen	32212	Quantitative Bestimmung von Einzelfaktoren des Gerinnungsystems, gilt für die Gebührenordnungspositionen 32210 bis 32227 - Fibrinmonomere, Spaltprodukte (quantitativ)	0	0	0	0	0	0	0	0	0	0	0	0	1	0	0	0	0	0	0	0	0	0	0	0	0	0	0	0	
IV	32	32.3.3	Gerinnungsuntersuchungen	32213	Quantitative Bestimmung von Einzelfaktoren des Gerinnungsystems, gilt für die Gebührenordnungspositionen 32210 bis 32227 - Faktor II	0	0	0	0	0	0	0	0	0	0	0	1	0	0	0	0	0	0	0	0	0	0	0	0	0	0	0	0	
IV	32	32.3.3	Gerinnungsuntersuchungen	32214	Quantitative Bestimmung von Einzelfaktoren des Gerinnungsystems, gilt für die Gebührenordnungspositionen 32210 bis 32227 - Faktor V	0	0	0	0	0	0	0	0	0	0	0	1	0	0	0	0	0	0	0	0	0	0	0	0	0	0	0	0	
IV	32	32.3.3	Gerinnungsuntersuchungen	32215	Quantitative Bestimmung von Einzelfaktoren des Gerinnungsystems, gilt für die Gebührenordnungspositionen 32210 bis 32227 - Faktor VII	0	0	0	0	0	0	0	0	0	0	0	1	0	0	0	0	0	0	0	0	0	0	0	0	0	0	0	0	
IV	32	32.3.3	Gerinnungsuntersuchungen	32216	Quantitative Bestimmung von Einzelfaktoren des Gerinnungsystems, gilt für die Gebührenordnungspositionen 32210 bis 32227 - Faktor VIII	0	0	0	0	0	0	0	0	0	0	0	1	0	0	0	0	0	0	0	0	0	0	0	0	0	0	0	0	
IV	32	32.3.3	Gerinnungsuntersuchungen	32217	Quantitative Bestimmung von Einzelfaktoren des Gerinnungsystems, gilt für die Gebührenordnungspositionen 32210 bis 32227 - Faktor VIII-assoziiertes Protein	0	0	0	0	0	0	0	0	0	0	0	1	0	0	0	0	0	0	0	0	0	0	0	0	0	0	0	0	
IV	32	32.3.3	Gerinnungsuntersuchungen	32218	Quantitative Bestimmung von Einzelfaktoren des Gerinnungsystems, gilt für die Gebührenordnungspositionen 32210 bis 32227 - Faktor IX	0	0	0	0	0	0	0	0	0	0	0	1	0	0	0	0	0	0	0	0	0	0	0	0	0	0	0	0	
IV	32	32.3.3	Gerinnungsuntersuchungen	32219	Quantitative Bestimmung von Einzelfaktoren des Gerinnungsystems, gilt für die Gebührenordnungspositionen 32210 bis 32227 - Faktor X	0	0	0	0	0	0	0	0	0	0	0	1	0	0	0	0	0	0	0	0	0	0	0	0	0	0	0	0	
IV	32	32.3.3	Gerinnungsuntersuchungen	32220	Quantitative Bestimmung von Einzelfaktoren des Gerinnungsystems, gilt für die Gebührenordnungspositionen 32210 bis 32227 - Faktor XI	0	0	0	0	0	0	0	0	0	0	0	1	0	0	0	0	0	0	0	0	0	0	0	0	0	0	0	0	
IV	32	32.3.3	Gerinnungsuntersuchungen	32221	Quantitative Bestimmung von Einzelfaktoren des Gerinnungsystems, gilt für die Gebührenordnungspositionen 32210 bis 32227 - Faktor XII	0	0	0	0	0	0	0	0	0	0	0	1	0	0	0	0	0	0	0	0	0	0	0	0	0	0	0	0	

In dieser Fassung nicht in Kraft getreten - geändert durch ...

Bereich	Kapitel	Abschnitt	Abschnitt Bezeichnung	GOP	GOP Bezeichnung	Kernteam							Hinzuzuziehende Fachärztinnen und Fachärzte																							
						Innere Medizin und Rheumatologie	Haut- und Geschlechtskrankheiten	Innere Medizin und Nephrologie	Innere Medizin und Pneumologie	Orthopädie und Unfallchirurgie mit Zusatz- Weiterbildung Orthopädische Rheumatologie	Augenheilkunde	Frauenheilkunde und Geburtshilfe	Hals-Nasen-Ohrenheilkunde	Humangenetik	Innere Medizin und Angiologie	Innere Medizin und Gastroenterologie	Innere Medizin und Hamatologie und Onkologie	Innere Medizin und Kardiologie	Laboratoriumsmedizin	Mikrobiologie, Virologie und Infektionsepidemiologie	Neurologie	Muklearmedizin	Pathologie	ärztliche Psychotherapeutin oder ärztlicher Psychotherapeut	Psychologische Psychotherapeutin oder Psychologischer Psychotherapeut	Psychiatrie und Psychotherapie	Psychosomatische Medizin und Psychotherapie	Radiologie	Urologie							
IV	32	32.3.3	Gerinnungsuntersuchungen	32222	Quantitative Bestimmung von Einzelfaktoren des Gerinnungssystems, gilt für die Gebührenordnungspositionen 32210 bis 32227 - Faktor XIII	0	0	0	0	0	0	0	0	0	0	0	1	0	0	0	0	0	0	0	0	0	0	0	0	0	0	0	0	0	0	0
IV	32	32.3.3	Gerinnungsuntersuchungen	32223	Quantitative Bestimmung von Einzelfaktoren des Gerinnungssystems, gilt für die Gebührenordnungspositionen 32210 bis 32227 - Protein C	0	0	0	0	0	0	0	0	0	0	0	1	0	0	0	0	0	0	0	0	0	0	0	0	0	0	0	0	0	0	0
IV	32	32.3.3	Gerinnungsuntersuchungen	32224	Quantitative Bestimmung von Einzelfaktoren des Gerinnungssystems, gilt für die Gebührenordnungspositionen 32210 bis 32227 - Protein S	0	0	0	0	0	0	0	0	0	0	0	1	0	0	0	0	0	0	0	0	0	0	0	0	0	0	0	0	0	0	0
IV	32	32.3.3	Gerinnungsuntersuchungen	32225	Quantitative Bestimmung von Einzelfaktoren des Gerinnungssystems, gilt für die Gebührenordnungspositionen 32210 bis 32227 - Plättchenfaktor 4	0	0	0	0	0	0	0	0	0	0	0	1	0	0	0	0	0	0	0	0	0	0	0	0	0	0	0	0	0	0	0
IV	32	32.3.3	Gerinnungsuntersuchungen	32227	Quantitative Bestimmung von Einzelfaktoren des Gerinnungssystems, gilt für die Gebührenordnungspositionen 32210 bis 32227 - Ähnliche Untersuchungen	0	0	0	0	0	0	0	0	0	0	0	1	0	0	0	0	0	0	0	0	0	0	0	0	0	0	0	0	0	0	0
IV	32	32.3.3	Gerinnungsuntersuchungen	32228	Untersuchungen der Thrombozytenfunktion	0	0	0	0	0	0	0	0	0	0	0	1	0	0	0	0	0	0	0	0	0	0	0	0	0	0	0	0	0	0	0
IV	32	32.3.3	Gerinnungsuntersuchungen	32229	Untersuchung der von -Willebrand-Faktor-Multimere	0	0	0	0	0	0	0	0	0	0	0	1	0	0	0	0	0	0	0	0	0	0	0	0	0	0	0	0	0	0	0
IV	32	32.3.4	Klinisch-chemische Untersuchungen	32232	Quantitative chemische oder physikalische Bestimmung, gilt für die Gebührenordnungspositionen 32230 bis 32246 und 32248 - Lactat	0	0	0	0	0	0	0	0	0	0	0	1	0	0	0	0	0	0	0	0	0	0	0	0	0	0	0	0	0	0	0
IV	32	32.3.4	Klinisch-chemische Untersuchungen	32233	Quantitative chemische oder physikalische Bestimmung, gilt für die Gebührenordnungspositionen 32230 bis 32246 und 32248 - Ammoniak	0	0	0	0	0	0	0	0	0	0	0	1	0	0	0	0	0	0	0	0	0	0	0	0	0	0	0	0	0	0	0
IV	32	32.3.4	Klinisch-chemische Untersuchungen	32237	Quantitative chemische oder physikalische Bestimmung, gilt für die Gebührenordnungspositionen 32230 bis 32246 und 32248 - Gesamteweiß Liquor / Harn	0	0	0	0	0	0	0	0	0	0	0	1	0	0	0	0	0	0	0	0	0	0	0	0	0	0	0	0	0	0	0
IV	32	32.3.4	Klinisch-chemische Untersuchungen	32240	Quantitative chemische oder physikalische Bestimmung, gilt für die Gebührenordnungspositionen 32230 bis 32246 und 32248 - ACE	0	0	0	0	0	0	0	0	0	0	0	1	0	0	0	0	0	0	0	0	0	0	0	0	0	0	0	0	0	0	0
IV	32	32.3.4	Klinisch-chemische Untersuchungen	32242	Quantitative chemische oder physikalische Bestimmung, gilt für die Gebührenordnungspositionen 32230 bis 32246 und 32248 - Knochen-AP	0	0	0	0	0	0	0	0	0	0	0	1	0	0	0	0	0	0	0	0	0	0	0	0	0	0	0	0	0	0	0
IV	32	32.3.4	Klinisch-chemische Untersuchungen	32244	Quantitative chemische oder physikalische Bestimmung, gilt für die Gebührenordnungspositionen 32230 bis 32246 und 32248 - Osmolalität	0	0	0	0	0	0	0	0	0	0	0	1	0	0	0	0	0	0	0	0	0	0	0	0	0	0	0	0	0	0	0

Bereich	Kapitel	Abschnitt	Abschnitt Bezeichnung	GOP	GOP Bezeichnung	Kernteam					Hinzuzuziehende Fachärztinnen und Fachärzte																											
						Innere Medizin und Rheumatologie	Haut- und Geschlechtskrankheiten	Innere Medizin und Nephrologie	Innere Medizin und Pneumologie	Orthopädie und Unfallchirurgie mit Zusatz- Weiterbildung Orthopädische Rheumatologie	Augenheilkunde	Frauenheilkunde und Geburtshilfe	Hals-Nasen-Ohrenheilkunde	Humangenetik	Innere Medizin und Angiologie	Innere Medizin und Gastroenterologie	Innere Medizin und Hamatologie und Onkologie	Innere Medizin und Kardiologie	Laboratoriumsmedizin	Mikrobiologie, Virologie und Infektionsepidemiologie	Neurologie	Nuklearmedizin	Pathologie	ärztliche Psychotherapeutin oder ärztlicher Psychotherapeut	Psychologische Psychotherapeutin oder Psychologischer Psychotherapeut	Psychiatrie und Psychotherapie	Psychosomatische Medizin und Psychotherapie	Radiologie	Urologie									
IV	32	32.3.4	Klinisch-chemische Untersuchungen	32247	Blutgasanalyse und Säure-Basen-Status	0	0	0	0	0	0	0	0	0	0	0	0	0	0	0	0	0	0	0	0	0	0	0	0	0	0	0	0	0	0	0	0	
IV	32	32.3.4	Klinisch-chemische Untersuchungen	32248	Quantitative chemische oder physikalische Bestimmung, gilt für die Gebührenordnungspositionen 32230 bis 32246 und 32248 - Magnesium	0	0	0	0	0	0	0	0	0	0	0	0	0	0	0	0	0	0	0	0	0	0	0	0	0	0	0	0	0	0	0		
IV	32	32.3.4	Klinisch-chemische Untersuchungen	32254	Quantitative chemische oder physikalische Bestimmung, gilt für die Gebührenordnungspositionen 32250 bis 32262 - Fetales (HbF) oder freies Hämoglobin	0	0	0	0	0	0	0	0	0	0	0	0	0	0	0	0	0	0	0	0	0	0	0	0	0	0	0	0	0	0	0	0	
IV	32	32.3.4	Klinisch-chemische Untersuchungen	32262	Quantitative chemische oder physikalische Bestimmung, gilt für die Gebührenordnungspositionen 32250 bis 32262 - Ähnliche Untersuchungen (wie 32250-32261)	0	0	0	0	0	0	0	0	0	0	0	0	0	0	0	0	0	0	0	0	0	0	0	0	0	0	0	0	0	0	0	0	
IV	32	32.3.4	Klinisch-chemische Untersuchungen	32305	Quantitative chromatographische Bestimmung(en) einer oder mehrerer Substanz(en), ggf. einschl. qualitativem chromatographischem Nachweis, gilt für die Gebührenordnungspositionen 32300 bis 32313 - Arzneimittel	0	0	0	0	0	0	0	0	0	0	0	0	0	0	0	0	0	0	0	0	0	0	0	0	0	0	0	0	0	0	0	0	
IV	32	32.3.4	Klinisch-chemische Untersuchungen	32315	Auswertung von <sup>13</sup> C-Harnstoff-Atemtests	0	0	0	0	0	0	0	0	0	0	0	0	0	0	0	0	0	0	0	0	0	0	0	0	0	0	0	0	0	0	0	0	
IV	32	32.3.4	Klinisch-chemische Untersuchungen	32318	Quantitative Bestimmung von Homocystein	0	0	0	0	0	0	0	0	0	0	0	0	0	0	0	0	0	0	0	0	0	0	0	0	0	0	0	0	0	0	0	0	
IV	32	32.3.4	Klinisch-chemische Untersuchungen	32320	Quantitative Bestimmung der freien Schilddrüsenhormone, gilt für die Gebührenordnungspositionen 32320 bis 32321 - fT4	0	0	0	0	0	0	0	0	0	0	0	0	0	0	0	0	0	0	0	0	0	0	0	0	0	0	0	0	0	0	0	0	
IV	32	32.3.4	Klinisch-chemische Untersuchungen	32321	Quantitative Bestimmung der freien Schilddrüsenhormone, gilt für die Gebührenordnungspositionen 32320 bis 32321 - fT3	0	0	0	0	0	0	0	0	0	0	0	0	0	0	0	0	0	0	0	0	0	0	0	0	0	0	0	0	0	0	0	0	
IV	32	32.3.4	Klinisch-chemische Untersuchungen	32323	Quantitative Bestimmung, gilt für die Gebührenordnungspositionen 32323 bis 32325 - Digoxin	0	0	0	0	0	0	0	0	0	0	0	0	0	0	0	0	0	0	0	0	0	0	0	0	0	0	0	0	0	0	0	0	0
IV	32	32.3.4	Klinisch-chemische Untersuchungen	32325	Quantitative Bestimmung, gilt für die Gebührenordnungspositionen 32323 bis 32325 - Ferritin	0	0	0	0	0	0	0	0	0	0	0	0	0	0	0	0	0	0	0	0	0	0	0	0	0	0	0	0	0	0	0	0	0
IV	32	32.3.4	Klinisch-chemische Untersuchungen	32336	Quantitative Bestimmung von Drogen mittels Immunoassay, gilt für die Gebührenordnungspositionen 32330 bis 32337 Opiate	0	0	0	0	0	0	0	0	0	0	0	0	0	0	0	0	0	0	0	0	0	0	0	0	0	0	0	0	0	0	0	0	0
IV	32	32.3.4	Klinisch-chemische Untersuchungen	32340	Quantitative Bestimmung von Arzneimitteln mittels Immunoassay, gilt für die Leistungen nach den Nrn. 32340 bis 32346 - Antiarhythmika	0	0	0	0	0	0	0	0	0	0	0	0	0	0	0	0	0	0	0	0	0	0	0	0	0	0	0	0	0	0	0	0	0
IV	32	32.3.4	Klinisch-chemische Untersuchungen	32341	Quantitative Bestimmung von Arzneimitteln mittels Immunoassay, gilt für die Leistungen nach den Nrn. 32340 bis 32346 - Antidiabetika	0	0	0	0	0	0	0	0	0	0	0	0	0	0	0	0	0	0	0	0	0	0	0	0	0	0	0	0	0	0	0	0	0

In dieser Regelung nicht im Kraft getreten - geändert durch...



Bereich	Kapitel	Abschnitt	Abschnitt Bezeichnung	GOP	GOP Bezeichnung	Kernteam					Hinzuzuziehende Fachärztinnen und Fachärzte																									
						Innere Medizin und Rheumatologie	Haut- und Geschlechtskrankheiten	Innere Medizin und Nephrologie	Innere Medizin und Pneumologie	Orthopädie und Unfallchirurgie mit Zusatz- Weiterbildung Orthopädische Rheumatologie	Augenheilkunde	Frauenheilkunde und Geburtshilfe	Hals-Nasen-Ohrenheilkunde	Humangenetik	Innere Medizin und Angiologie	Innere Medizin und Gastroenterologie	Innere Medizin und Hamatologie und Onkologie	Innere Medizin und Kardiologie	Laboratoriumsmedizin	Mikrobiologie, Virologie und Infektionsepidemiologie	Neurologie	Nuklearmedizin	Pathologie	ärztliche Psychotherapeutin oder ärztlicher Psychotherapeut	Psychologische Psychotherapeutin oder Psychologischer Psychotherapeut	Psychiatrie und Psychotherapie	Psychosomatische Medizin und Psychotherapie	Radiologie	Urologie							
IV	32	32.3.4	Klinisch-chemische Untersuchungen	32421	Quantitative Bestimmung mittels Immunoassay, gilt für die Gebührenordnungspositionen 32420 bis 32421 - Vitamin D3	0	0	0	0	0	0	0	0	0	0	0	0	1	1	0	0	0	0	0	0	0	0	0	0	0	0	0	0	0		
IV	32	32.3.5	Immunologische Untersuchungen	32426	Gesamt-IgE	0	0	0	0	0	0	0	0	0	0	0	0	1	1	0	0	0	0	0	0	0	0	0	0	0	0	0	0	0		
IV	32	32.3.5	Immunologische Untersuchungen	32435	Quantitative Best. von humanen Proteinen oder anderen Substanzen mittels Immunnephelometrie, Immunturbidimetrie, Immunpräzipitation, Fluorometrie, Immunoassay oder anderer gleichwert. Verfahren, gilt für die Gebührenordnungspositionen 32435 bis 32455-Albumin	0	0	0	0	0	0	0	0	0	0	0	0	1	1	0	0	0	0	0	0	0	0	0	0	0	0	0	0	0	0	
IV	32	32.3.5	Immunologische Untersuchungen	32437	Quantitative Best. von humanen Proteinen oder anderen Substanzen mittels Immunnephelometrie, Immunturbidimetrie, Immunpräzipitation, Fluorometrie, Immunoassay oder anderer gleichwert. Verfahren, gilt für die Gebührenordnungspositionen 32435 bis 32455-Alpha-1-Mikroglobulin	0	0	0	0	0	0	0	0	0	0	0	0	1	1	0	0	0	0	0	0	0	0	0	0	0	0	0	0	0	0	
IV	32	32.3.5	Immunologische Untersuchungen	32439	Quantitative Best. von humanen Proteinen oder anderen Substanzen mittels Immunnephelometrie, Immunturbidimetrie, Immunpräzipitation, Fluorometrie, Immunoassay oder anderer gleichwert. Verfahren, gilt für die Gebührenordnungspositionen 32435 bis 32455-Alpha-2-Makroglobulin	0	0	0	0	0	0	0	0	0	0	0	0	1	1	0	0	0	0	0	0	0	0	0	0	0	0	0	0	0	0	0
IV	32	32.3.5	Immunologische Untersuchungen	32441	Quantitative Best. von humanen Proteinen oder anderen Substanzen mittels Immunnephelometrie, Immunturbidimetrie, Immunpräzipitation, Fluorometrie, Immunoassay oder anderer gleichwert. Verfahren, gilt für die Gebührenordnungspositionen 32435 bis 32455-Haptoglobin	0	0	0	0	0	0	0	0	0	0	0	0	1	1	0	0	0	0	0	0	0	0	0	0	0	0	0	0	0	0	0
IV	32	32.3.5	Immunologische Untersuchungen	32443	Quantitative Best. von humanen Proteinen oder anderen Substanzen mittels Immunnephelometrie, Immunturbidimetrie, Immunpräzipitation, Fluorometrie, Immunoassay oder anderer gleichwert. Verfahren, gilt für die Gebührenordnungspositionen 32435 bis 32455-C 3	1	0	0	0	0	0	0	0	0	0	0	0	1	1	0	0	0	0	0	0	0	0	0	0	0	0	0	0	0	0	0
IV	32	32.3.5	Immunologische Untersuchungen	32444	Quantitative Best. von humanen Proteinen oder anderen Substanzen mittels Immunnephelometrie, Immunturbidimetrie, Immunpräzipitation, Fluorometrie, Immunoassay oder anderer gleichwert. Verfahren, gilt für die Gebührenordnungspositionen 32435 bis 32455-C 4	1	0	0	0	0	0	0	0	0	0	0	0	1	1	0	0	0	0	0	0	0	0	0	0	0	0	0	0	0	0	0

In dieser Fassung nicht in Kraft getreten – geändert durch...

Bereich	Kapitel	Abschnitt	Abschnitt Bezeichnung	GOP	GOP Bezeichnung	Kernteam					Hinzuziehende Fachärztinnen und Fachärzte																						
						Innere Medizin und Rheumatologie	Haut- und Geschlechtskrankheiten	Innere Medizin und Nephrologie	Innere Medizin und Pneumologie	Orthopädie und Unfallchirurgie mit Zusatz- Weiterbildung Orthopädische Rheumatologie	Augenheilkunde	Frauenheilkunde und Geburtshilfe	Hals-Nasen-Ohrenheilkunde	Humangenetik	Innere Medizin und Angiologie	Innere Medizin und Gastroenterologie	Innere Medizin und Hamatologie und Onkologie	Innere Medizin und Kardiologie	Laboratoriumsmedizin	Mikrobiologie, Virologie und Infektionsepidemiologie	Neurologie	Nuklearmedizin	Pathologie	ärztliche Psychotherapeutin oder ärztlicher Psychotherapeut	Psychologische Psychotherapeutin oder Psychologischer Psychotherapeut	Psychiatrie und Psychotherapie	Psychosomatische Medizin und Psychotherapie	Radiologie	Urologie				
IV	32	32.3.5	Immunologische Untersuchungen	32448	Quantitative Best. von humanen Proteinen oder anderen Substanzen mittels Immunelektrophorese, Immunturbidimetrie, Immunpräzipitation, Fluorometrie, Immunoassay oder anderer gleichwert. Verfahren, gilt für die Gebührenordnungspositionen 32435 bis 32455 - IgA, IgG, IgM im Liquor	0	0	0	0	0	0	0	0	0	0	0	0	1	1	0	0	0	0	0	0	0	0	0	0	0	0	0	0
IV	32	32.3.5	Immunologische Untersuchungen	32449	Quantitative Best. von humanen Proteinen oder anderen Substanzen mittels Immunelektrophorese, Immunturbidimetrie, Immunpräzipitation, Fluorometrie, Immunoassay oder anderer gleichwert. Verfahren, gilt für die Gebührenordnungspositionen 32435 bis 32455 - IgG im Harn	0	0	0	0	0	0	0	0	0	0	0	0	1	1	0	0	0	0	0	0	0	0	0	0	0	0	0	0
IV	32	32.3.5	Immunologische Untersuchungen	32450	Quantitative Best. von humanen Proteinen oder anderen Substanzen mittels Immunelektrophorese, Immunturbidimetrie, Immunpräzipitation, Fluorometrie, Immunoassay oder anderer gleichwert. Verfahren, gilt für die Gebührenordnungspositionen 32435 bis 32455 - Myoglobin	0	0	0	0	0	0	0	0	0	0	0	0	1	1	0	0	0	0	0	0	0	0	0	0	0	0	0	0
IV	32	32.3.5	Immunologische Untersuchungen	32455	Quantitative Best. von humanen Proteinen oder anderen Substanzen mittels Immunelektrophorese, Immunturbidimetrie, Immunpräzipitation, Fluorometrie, Immunoassay oder anderer gleichwert. Verfahren, gilt für die Gebührenordnungspositionen 32435 bis 32455 - Ähnliche Untersuchungen (wie 32435 bis 32454)	0	0	0	0	0	0	0	0	0	0	0	0	1	1	0	0	0	0	0	0	0	0	0	0	0	0	0	0
IV	32	32.3.5	Immunologische Untersuchungen	32459	Quantitative Best. mittels Immunelektrophorese, Immunturbidimetrie, Immunpräzipitation, Immunoassay oder anderer gleichwertiger Verfahren, gilt für die Leistungen nach den Nrn. 32459 bis 32461 - Procalcitonin	0	0	0	0	0	0	0	0	0	0	0	0	1	1	0	0	0	0	0	0	0	0	0	0	0	0	0	0
IV	32	32.3.5	Immunologische Untersuchungen	32460	Quantitative Best. mittels Immunelektrophorese, Immunturbidimetrie, Immunpräzipitation, Immunoassay oder anderer gleichwertiger Verfahren, gilt für die Leistungen nach den Nrn. 32459 bis 32461 - CRP	1	0	0	0	0	0	0	0	0	0	0	0	1	1	0	0	0	0	0	0	0	0	0	0	0	0	0	0
IV	32	32.3.5	Immunologische Untersuchungen	32461	Quantitative Best. mittels Immunelektrophorese, Immunturbidimetrie, Immunpräzipitation, Immunoassay oder anderer gleichwertiger Verfahren, gilt für die Leistungen nach den Nrn. 32459 bis 32461 - Rheumafaktor	1	0	0	0	0	0	0	0	0	0	0	0	1	1	0	0	0	0	0	0	0	0	0	0	0	0	0	0
IV	32	32.3.5	Immunologische Untersuchungen	32462	Immunglobulinsubklasse	0	0	0	0	0	0	0	0	0	0	0	0	1	1	0	0	0	0	0	0	0	0	0	0	0	0	0	0
IV	32	32.3.5	Immunologische Untersuchungen	32463	Cystatin C	0	0	0	0	0	0	0	0	0	0	0	1	1	0	0	0	0	0	0	0	0	0	0	0	0	0	0	





Bereich	Kapitel	Abschnitt	Abschnitt Bezeichnung	GOP	GOP Bezeichnung	Kernteam					Hinzuzuziehende Fachärztinnen und Fachärzte																									
						Innere Medizin und Rheumatologie	Haut- und Geschlechtskrankheiten	Innere Medizin und Nephrologie	Innere Medizin und Pneumologie	Orthopädie und Unfallchirurgie mit Zusatz- Weiterbildung Orthopädische Rheumatologie	Augenheilkunde	Frauenheilkunde und Geburtshilfe	Hals-Nasen-Ohrenheilkunde	Humangenetik	Innere Medizin und Angiologie	Innere Medizin und Gastroenterologie	Innere Medizin und Hamatologie und Onkologie	Innere Medizin und Kardiologie	Laboratoriumsmedizin	Mikrobiologie, Virologie und Infektionsepidemiologie	Neurologie	Nuklearmedizin	Pathologie	ärztliche Psychotherapeutin oder ärztlicher Psychotherapeut	Psychologische Psychotherapeutin oder Psychologischer Psychotherapeut	Psychiatrie und Psychotherapie	Psychosomatische Medizin und Psychotherapie	Radiologie	Urologie							
IV	32	32.3.5	Immunologische Untersuchungen	32495	Qualitativer Nachweis und/oder quantitative Bestimmung von Antikörpern gegen körpereigene Antigene (Autoantikörper) mittels indirekter Immunfluoreszenz, Immunoassay oder Immunoblot, gilt für die Gebührenordnungspositionen 32489 bis 32505 - LKM-, SLA-, ASGPR- Antikörper	0	0	0	0	0	0	0	0	0	0	0	0	0	0	1	1	0	0	0	0	0	0	0	0	0	0	0	0	0	0	
IV	32	32.3.5	Immunologische Untersuchungen	32496	Qualitativer Nachweis und/oder quantitative Bestimmung von Antikörpern gegen körpereigene Antigene (Autoantikörper) mittels indirekter Immunfluoreszenz, Immunoassay oder Immunoblot, gilt für die Gebührenordnungspositionen 32489 bis 32505 - ANCA	1	0	0	0	0	0	0	0	0	0	0	0	0	0	1	1	0	0	0	0	0	0	0	0	0	0	0	0	0	0	
IV	32	32.3.5	Immunologische Untersuchungen	32497	Qualitativer Nachweis und/oder quantitative Bestimmung von Antikörpern gegen körpereigene Antigene (Autoantikörper) mittels indirekter Immunfluoreszenz, Immunoassay oder Immunoblot, gilt für die Gebührenordnungspositionen 32489 bis 32505 - Antikörper gegen glatte Muskulatur	0	0	0	0	0	0	0	0	0	0	0	0	0	0	1	1	0	0	0	0	0	0	0	0	0	0	0	0	0	0	
IV	32	32.3.5	Immunologische Untersuchungen	32498	Qualitativer Nachweis und/oder quantitative Bestimmung von Antikörpern gegen körpereigene Antigene (Autoantikörper) mittels indirekter Immunfluoreszenz, Immunoassay oder Immunoblot, gilt für die Gebührenordnungspositionen 32489 bis 32505 - Herzmuskel-Antikörper	0	0	0	0	0	0	0	0	0	0	0	0	0	0	1	1	0	0	0	0	0	0	0	0	0	0	0	0	0	0	
IV	32	32.3.5	Immunologische Untersuchungen	32499	Qualitativer Nachweis und/oder quantitative Bestimmung von Antikörpern gegen körpereigene Antigene (Autoantikörper) mittels indirekter Immunfluoreszenz, Immunoassay oder Immunoblot, gilt für die Gebührenordnungspositionen 32489 bis 32505 - Antikörper gegen Skelettmuskulatur	0	0	0	0	0	0	0	0	0	0	0	0	0	0	1	1	0	0	0	0	0	0	0	0	0	0	0	0	0	0	0
IV	32	32.3.5	Immunologische Untersuchungen	32502	Qualitativer Nachweis und/oder quantitative Bestimmung von Antikörpern gegen körpereigene Antigene (Autoantikörper) mittels indirekter Immunfluoreszenz, Immunoassay oder Immunoblot, gilt für die Gebührenordnungspositionen 32489 bis 32505 - Mikrosomale Antikörper, Thyroglobulin-Antikörper	0	0	0	0	0	0	0	0	0	0	0	0	0	0	1	1	0	0	0	0	0	0	0	0	0	0	0	0	0	0	0
IV	32	32.3.5	Immunologische Untersuchungen	32503	Qualitativer Nachweis und/oder quantitative Bestimmung von Antikörpern gegen körpereigene Antigene (Autoantikörper) mittels indirekter Immunfluoreszenz, Immunoassay oder Immunoblot, gilt für die Gebührenordnungspositionen 32489 bis 32505 - Phospholipid-Antikörper	1	0	0	0	0	0	0	0	0	0	0	0	0	0	0	1	1	0	0	0	0	0	0	0	0	0	0	0	0	0	0



Bereich	Kapitel	Abschnitt	Abschnitt Bezeichnung	GOP	GOP Bezeichnung	Kernteam											Hinzuzuziehende Fachärztinnen und Fachärzte																								
						Innere Medizin und Rheumatologie	Haut- und Geschlechtskrankheiten	Innere Medizin und Nephrologie	Innere Medizin und Pneumologie	Orthopädie und Unfallchirurgie mit Zusatz- Weiterbildung Orthopädische Rheumatologie	Augenheilkunde	Frauenheilkunde und Geburtshilfe	Hals-Nasen-Ohrenheilkunde	Humangenetik	Innere Medizin und Angiologie	Innere Medizin und Gastroenterologie	Innere Medizin und Hamatologie und Onkologie	Innere Medizin und Kardiologie	Laboratoriumsmedizin	Mikrobiologie, Virologie und Infektionsepidemiologie	Neurologie	Nuklearmedizin	Pathologie	ärztliche Psychotherapeutin oder ärztlicher Psychotherapeut	Psychologische Psychotherapeutin oder Psychologischer Psychotherapeut	Psychiatrie und Psychotherapie	Psychosomatische Medizin und Psychotherapie	Radiologie	Urologie												
IV	32	32.3.5	Immunologische Untersuchungen	32525	Differenzierung und Quantifizierung von Zellen (Immunphänotypisierung) mittels Durchflußzytometrie und/oder mikroskopisch und mittels markierter monoklonaler Antikörper, gilt für die Gebührenordnungspositionen 32520 bis 32527 - Aktivierte T-Zellen	0	0	0	0	0	0	0	0	0	0	0	0	0	0	0	0	1	1	0	0	0	0	0	0	0	0	0	0	0	0	0	0	0	0	0	
IV	32	32.3.5	Immunologische Untersuchungen	32526	Differenzierung und Quantifizierung von Zellen (Immunphänotypisierung) mittels Durchflußzytometrie und/oder mikroskopisch und mittels markierter monoklonaler Antikörper, gilt für die Gebührenordnungspositionen 32520 bis 32527 - Zytotoxische T-Zellen	0	0	0	0	0	0	0	0	0	0	0	0	0	0	0	0	0	0	0	0	0	0	0	0	0	0	0	0	0	0	0	0	0	0	0	
IV	32	32.3.6	Blutgruppenserologische Untersuchungen	32540	Blutgruppe (AB0-System) und Rhesus D	0	0	0	0	0	0	0	0	0	0	0	0	0	0	0	0	0	1	1	0	0	0	0	0	0	0	0	0	0	0	0	0	0	0	0	
IV	32	32.3.6	Blutgruppenserologische Untersuchungen	32541	Lewis, M, N, P1, Rhesusformel	0	0	0	0	0	0	0	0	0	0	0	0	0	0	0	0	0	1	1	0	0	0	0	0	0	0	0	0	0	0	0	0	0	0	0	
IV	32	32.3.6	Blutgruppenserologische Untersuchungen	32542	Dweak, Duffy, Kell, Kidd	0	0	0	0	0	0	0	0	0	0	0	0	0	0	0	0	0	1	1	0	0	0	0	0	0	0	0	0	0	0	0	0	0	0	0	0
IV	32	32.3.6	Blutgruppenserologische Untersuchungen	32543	Erythrozytenantikörpermachweis mit direktem Antiglobulintest	0	0	0	0	0	0	0	0	0	0	0	0	0	0	0	0	0	1	1	0	0	0	0	0	0	0	0	0	0	0	0	0	0	0	0	0
IV	32	32.3.6	Blutgruppenserologische Untersuchungen	32544	Erythrozytenantikörpermachweis ohne Antiglobulinphase	0	0	0	0	0	0	0	0	0	0	0	0	0	0	0	0	0	1	1	0	0	0	0	0	0	0	0	0	0	0	0	0	0	0	0	0
IV	32	32.3.6	Blutgruppenserologische Untersuchungen	32545	Antikörpersuchtest in mehreren Techniken	0	0	0	0	0	0	0	0	0	0	0	0	0	0	0	0	0	1	1	0	0	0	0	0	0	0	0	0	0	0	0	0	0	0	0	0
IV	32	32.3.6	Blutgruppenserologische Untersuchungen	32546	Antikörperdifferenzierung in mehreren Techniken	0	0	0	0	0	0	0	0	0	0	0	0	0	0	0	0	0	1	1	0	0	0	0	0	0	0	0	0	0	0	0	0	0	0	0	0
IV	32	32.3.6	Blutgruppenserologische Untersuchungen	32550	Nachweis oder quantitative Bestimmung von Blutgruppenantigenen oder -antikörpern mit aufwendigen Verfahren, gilt für die Gebührenordnungspositionen 32550 bis 32555 - Antiglobulintest mit monospezifischem Antihumanglobulin	0	0	0	0	0	0	0	0	0	0	0	0	0	0	0	0	0	0	1	1	0	0	0	0	0	0	0	0	0	0	0	0	0	0	0	0
IV	32	32.3.6	Blutgruppenserologische Untersuchungen	32551	Nachweis oder quantitative Bestimmung von Blutgruppenantigenen oder -antikörpern mit aufwendigen Verfahren, gilt für die Gebührenordnungspositionen 32550 bis 32555 - Chemische oder thermische Elution von Erythrozytenantikörpern	0	0	0	0	0	0	0	0	0	0	0	0	0	0	0	0	0	0	1	1	0	0	0	0	0	0	0	0	0	0	0	0	0	0	0	0
IV	32	32.3.6	Blutgruppenserologische Untersuchungen	32552	Nachweis oder quantitative Bestimmung von Blutgruppenantigenen oder -antikörpern mit aufwendigen Verfahren, gilt für die Gebührenordnungspositionen 32550 bis 32555 Absorption von Erythrozytenantikörpern an vorbehandelte Zellen	0	0	0	0	0	0	0	0	0	0	0	0	0	0	0	0	0	0	1	1	0	0	0	0	0	0	0	0	0	0	0	0	0	0	0	0
IV	32	32.3.6	Blutgruppenserologische Untersuchungen	32553	Nachweis oder quantitative Bestimmung von Blutgruppenantigenen oder -antikörpern mit aufwendigen Verfahren, gilt für die Gebührenordnungspositionen 32550 bis 32555 - Nachweis von Hamolyse mit Komplementzusatz	0	0	0	0	0	0	0	0	0	0	0	0	0	0	0	0	0	0	1	1	0	0	0	0	0	0	0	0	0	0	0	0	0	0	0	0



Bereich	Kapitel	Abschnitt	Abschnitt Bezeichnung	GOP	GOP Bezeichnung	Kernteam					Hinzuziehende Fachärztinnen und Fachärzte																												
						Innere Medizin und Rheumatologie	Haut- und Geschlechtskrankheiten	Innere Medizin und Nephrologie	Innere Medizin und Pneumologie	Orthopädie und Unfallchirurgie mit Zusatz- Weiterbildung Orthopädische Rheumatologie	Augenheilkunde	Frauenheilkunde und Geburtshilfe	Hals-Nasen-Ohrenheilkunde	Humangenetik	Innere Medizin und Angiologie	Innere Medizin und Gastroenterologie	Innere Medizin und Hamatologie und Onkologie	Innere Medizin und Kardiologie	Laboratoriumsmedizin	Mikrobiologie, Virologie und Infektionsepidemiologie	Neurologie	Nuklearmedizin	Pathologie	ärztliche Psychotherapeutin oder ärztlicher Psychotherapeut	Psychologische Psychotherapeutin oder psychologischer Psychotherapeut	Psychiatrie und Psychotherapie	Psychosomatische Medizin und Psychotherapie	Radiologie	Urologie										
IV	32	32.3.7	Infektionsimmunologische Untersuchungen	32588	Qualitativer Nachweis und/oder quantitative Bestimmung von Antikörpern gegen Krankheitserreger (gilt für 32585 bis 32641) - Campylobacter-Antikörper	1	0	0	0	0	0	0	0	0	0	0	0	1	1	0	0	0	0	0	0	0	0	0	0	0	0	0	0	0	0	0			
IV	32	32.3.7	Infektionsimmunologische Untersuchungen	32589	Qualitativer Nachweis und/oder quantitative Bestimmung von Antikörpern gegen Krankheitserreger (gilt für 32585 bis 32641) - Chlamydien-Antikörper	1	0	0	0	0	0	0	0	0	0	0	0	1	1	0	0	0	0	0	0	0	0	0	0	0	0	0	0	0	0	0			
IV	32	32.3.7	Infektionsimmunologische Untersuchungen	32591	Qualitativer Nachweis und/oder quantitative Bestimmung von Antikörpern gegen Krankheitserreger (gilt für 32585 bis 32641) - Gonokokken-Antikörper	0	0	0	0	0	0	0	0	0	0	0	0	1	1	0	0	0	0	0	0	0	0	0	0	0	0	0	0	0	0	0	0		
IV	32	32.3.7	Infektionsimmunologische Untersuchungen	32592	Qualitativer Nachweis und/oder quantitative Bestimmung von Antikörpern gegen Krankheitserreger (gilt für 32585 bis 32641) - Legionellen-Antikörper	0	0	0	0	0	0	0	0	0	0	0	0	1	1	0	0	0	0	0	0	0	0	0	0	0	0	0	0	0	0	0	0	0	
IV	32	32.3.7	Infektionsimmunologische Untersuchungen	32595	Qualitativer Nachweis und/oder quantitative Bestimmung von Antikörpern gegen Krankheitserreger (gilt für 32585 bis 32641) - Mycoplasma pneumoniae-Antikörper	0	0	0	0	0	0	0	0	0	0	0	0	1	1	0	0	0	0	0	0	0	0	0	0	0	0	0	0	0	0	0	0	0	
IV	32	32.3.7	Infektionsimmunologische Untersuchungen	32596	Qualitativer Nachweis und/oder quantitative Bestimmung von Antikörpern gegen Krankheitserreger (gilt für 32585 bis 32641) - S. typhi- oder S. paratyphi-Antikörper	0	0	0	0	0	0	0	0	0	0	0	0	1	1	0	0	0	0	0	0	0	0	0	0	0	0	0	0	0	0	0	0	0	
IV	32	32.3.7	Infektionsimmunologische Untersuchungen	32598	Qualitativer Nachweis und/oder quantitative Bestimmung von Antikörpern gegen Krankheitserreger (gilt für 32585 bis 32641) - Yersinien-Antikörper	1	0	0	0	0	0	0	0	0	0	0	0	1	1	0	0	0	0	0	0	0	0	0	0	0	0	0	0	0	0	0	0	0	
IV	32	32.3.7	Infektionsimmunologische Untersuchungen	32600	Qualitativer Nachweis und/oder quantitative Bestimmung von Antikörpern gegen Krankheitserreger (gilt für 32585 bis 32641) - Chlamydien-Antikörper (MIF)	0	0	0	0	0	0	0	0	0	0	0	0	1	1	0	0	0	0	0	0	0	0	0	0	0	0	0	0	0	0	0	0	0	
IV	32	32.3.7	Infektionsimmunologische Untersuchungen	32602	Qualitativer Nachweis und/oder quantitative Bestimmung von Antikörpern gegen Krankheitserreger (gilt für 32585 bis 32641) - Cytomegalievirus-Antikörper	0	0	0	0	0	0	0	0	0	0	0	0	1	1	0	0	0	0	0	0	0	0	0	0	0	0	0	0	0	0	0	0	0	0
IV	32	32.3.7	Infektionsimmunologische Untersuchungen	32603	Qualitativer Nachweis und/oder quantitative Bestimmung von Antikörpern gegen Krankheitserreger (gilt für 32585 bis 32641) - Cytomegalievirus-IgM-Antikörper	0	0	0	0	0	0	0	0	0	0	0	0	1	1	0	0	0	0	0	0	0	0	0	0	0	0	0	0	0	0	0	0	0	0
IV	32	32.3.7	Infektionsimmunologische Untersuchungen	32604	Qualitativer Nachweis und/oder quantitative Bestimmung von Antikörpern gegen Krankheitserreger (gilt für 32585 bis 32641) - Coxsackieviren-Antikörper	0	0	0	0	0	0	0	0	0	0	0	0	1	1	0	0	0	0	0	0	0	0	0	0	0	0	0	0	0	0	0	0	0	0

In dieser Fassung nicht in Kraft getreten – geändert durch...

Bereich	Kapitel	Abschnitt	Abschnitt Bezeichnung	GOP	GOP Bezeichnung	Kernteam					Hinzuzuziehende Fachärztinnen und Fachärzte																							
						Innere Medizin und Rheumatologie	Haut- und Geschlechtskrankheiten	Innere Medizin und Nephrologie	Innere Medizin und Pneumologie	Orthopädie und Unfallchirurgie mit Zusatz-Weiterbildung Orthopädische Rheumatologie	Augenheilkunde	Frauenheilkunde und Geburtshilfe	Hals-Nasen-Ohrenheilkunde	Humangenetik	Innere Medizin und Angiologie	Innere Medizin und Gastroenterologie	Innere Medizin und Hamatologie und Onkologie	Innere Medizin und Kardiologie	Laboratoriumsmedizin	Mikrobiologie, Virologie und Infektionsepidemiologie	Neurologie	Nuklearmedizin	Pathologie	ärztliche Psychotherapeutin oder ärztlicher Psychotherapeut	Psychologische Psychotherapeutin oder Psychologischer Psychotherapeut	Psychiatrie und Psychotherapie	Psychosomatische Medizin und Psychotherapie	Radiologie	Urologie					
IV	32	32.3.7	Infektionsimmunologische Untersuchungen	32605	Qualitativer Nachweis und/oder quantitative Bestimmung von Antikörpern gegen Krankheitserreger (gilt für 32585 bis 32641) - EBV-EA-Antikörper	0	0	0	0	0	0	0	0	0	0	0	0	0	1	1	0	0	0	0	0	0	0	0	0	0	0	0	0	0
IV	32	32.3.7	Infektionsimmunologische Untersuchungen	32606	Qualitativer Nachweis und/oder quantitative Bestimmung von Antikörpern gegen Krankheitserreger (gilt für 32585 bis 32641) - EBV-EBNA-Antikörper	0	0	0	0	0	0	0	0	0	0	0	0	0	1	1	0	0	0	0	0	0	0	0	0	0	0	0	0	0
IV	32	32.3.7	Infektionsimmunologische Untersuchungen	32607	Qualitativer Nachweis und/oder quantitative Bestimmung von Antikörpern gegen Krankheitserreger (gilt für 32585 bis 32641) - EBV-VCA-Antikörper	0	0	0	0	0	0	0	0	0	0	0	0	0	1	1	0	0	0	0	0	0	0	0	0	0	0	0	0	0
IV	32	32.3.7	Infektionsimmunologische Untersuchungen	32608	Qualitativer Nachweis und/oder quantitative Bestimmung von Antikörpern gegen Krankheitserreger (gilt für 32585 bis 32641) - EBV-VCA-IgM-Antikörper	0	0	0	0	0	0	0	0	0	0	0	0	0	1	1	0	0	0	0	0	0	0	0	0	0	0	0	0	0
IV	32	32.3.7	Infektionsimmunologische Untersuchungen	32612	Qualitativer Nachweis und/oder quantitative Bestimmung von Antikörpern gegen Krankheitserreger (gilt für 32585 bis 32641) - HAV-Antikörper	0	0	0	0	0	0	0	0	0	0	0	0	0	1	1	0	0	0	0	0	0	0	0	0	0	0	0	0	0
IV	32	32.3.7	Infektionsimmunologische Untersuchungen	32613	Qualitativer Nachweis und/oder quantitative Bestimmung von Antikörpern gegen Krankheitserreger (gilt für 32585 bis 32641) - HAV-IgM-Antikörper	0	0	0	0	0	0	0	0	0	0	0	0	0	1	1	0	0	0	0	0	0	0	0	0	0	0	0	0	0
IV	32	32.3.7	Infektionsimmunologische Untersuchungen	32614	Qualitativer Nachweis und/oder quantitative Bestimmung von Antikörpern gegen Krankheitserreger (gilt für 32585 bis 32641) - HBc-Antikörper	0	0	0	0	0	0	0	0	0	0	0	0	0	1	1	0	0	0	0	0	0	0	0	0	0	0	0	0	0
IV	32	32.3.7	Infektionsimmunologische Untersuchungen	32615	Qualitativer Nachweis und/oder quantitative Bestimmung von Antikörpern gegen Krankheitserreger (gilt für 32585 bis 32641) - HBc-IgM-Antikörper	0	0	0	0	0	0	0	0	0	0	0	0	0	1	1	0	0	0	0	0	0	0	0	0	0	0	0	0	0
IV	32	32.3.7	Infektionsimmunologische Untersuchungen	32616	Qualitativer Nachweis und/oder quantitative Bestimmung von Antikörpern gegen Krankheitserreger (gilt für 32585 bis 32641) - HBe-Antikörper	0	0	0	0	0	0	0	0	0	0	0	0	0	1	1	0	0	0	0	0	0	0	0	0	0	0	0	0	0
IV	32	32.3.7	Infektionsimmunologische Untersuchungen	32617	Qualitativer Nachweis und/oder quantitative Bestimmung von Antikörpern gegen Krankheitserreger (gilt für 32585 bis 32641) - HBs-Antikörper	0	0	0	0	0	0	0	0	0	0	0	0	0	1	1	0	0	0	0	0	0	0	0	0	0	0	0	0	0
IV	32	32.3.7	Infektionsimmunologische Untersuchungen	32618	Qualitativer Nachweis und/oder quantitative Bestimmung von Antikörpern gegen Krankheitserreger (gilt für 32585 bis 32641) - HCV-Antikörper	0	0	0	0	0	0	0	0	0	0	0	0	0	1	1	0	0	0	0	0	0	0	0	0	0	0	0	0	0

In dieser Fassung nicht in Kraft getreten - geändert durch...

Bereich	Kapitel	Abschnitt	Abschnitt Bezeichnung	GOP	GOP Bezeichnung	Kernteam										Hinzuzuziehende Fachärztinnen und Fachärzte																					
						Innere Medizin und Rheumatologie	Haut- und Geschlechtskrankheiten	Innere Medizin und Nephrologie	Innere Medizin und Pneumologie	Orthopädie und Unfallchirurgie mit Zusatz- Weiterbildung Orthopädische Rheumatologie	Augenheilkunde	Frauenheilkunde und Geburtshilfe	Hals-Nasen-Ohrenheilkunde	Humangenetik	Innere Medizin und Angiologie	Innere Medizin und Gastroenterologie	innere Medizin und Hamatologie und Onkologie	Innere Medizin und Kardiologie	Laboratoriumsmedizin	Mikrobiologie, Virologie und Infektionsepidemiologie	Neurologie	Muklearmedizin	Pathologie	ärztliche Psychotherapeutin oder arztlicher Psychotherapeut	Psychologische Psychotherapeutin oder Psychologischer Psychotherapeut	Psychiatrie und Psychotherapie	Psychosomatische Medizin und Psychotherapie	Radiologie	Urologie								
IV	32	32.3.7	Infektionsimmunologische Untersuchungen	32619	Qualitativer Nachweis und/oder quantitative Bestimmung von Antikörpern gegen Krankheitserreger (gilt für 32585 bis 32641) - HDV-Antikörper	0	0	0	0	0	0	0	0	0	0	0	0	0	0	0	1	1	0	0	0	0	0	0	0	0	0	0	0	0	0	0	0
IV	32	32.3.7	Infektionsimmunologische Untersuchungen	32620	Qualitativer Nachweis und/oder quantitative Bestimmung von Antikörpern gegen Krankheitserreger (gilt für 32585 bis 32641) - HDV-IgM-Antikörper	0	0	0	0	0	0	0	0	0	0	0	0	0	0	0	1	1	0	0	0	0	0	0	0	0	0	0	0	0	0	0	
IV	32	32.3.7	Infektionsimmunologische Untersuchungen	32621	Qualitativer Nachweis und/oder quantitative Bestimmung von Antikörpern gegen Krankheitserreger (gilt für 32585 bis 32641) - HSV-Antikörper	0	0	0	0	0	0	0	0	0	0	0	0	0	0	1	1	0	0	0	0	0	0	0	0	0	0	0	0	0	0	0	
IV	32	32.3.7	Infektionsimmunologische Untersuchungen	32623	Qualitativer Nachweis und/oder quantitative Bestimmung von Antikörpern gegen Krankheitserreger (gilt für 32585 bis 32641) - Masernvirus-Antikörper	0	0	0	0	0	0	0	0	0	0	0	0	0	0	1	1	0	0	0	0	0	0	0	0	0	0	0	0	0	0	0	
IV	32	32.3.7	Infektionsimmunologische Untersuchungen	32626	Qualitativer Nachweis und/oder quantitative Bestimmung von Antikörpern gegen Krankheitserreger (gilt für 32585 bis 32641) - Parvoviren-Antikörper	0	0	0	0	0	0	0	0	0	0	0	0	0	0	1	1	0	0	0	0	0	0	0	0	0	0	0	0	0	0	0	
IV	32	32.3.7	Infektionsimmunologische Untersuchungen	32629	Qualitativer Nachweis und/oder quantitative Bestimmung von Antikörpern gegen Krankheitserreger (gilt für 32585 bis 32641) - Varicella-Zoster-Virus-Antikörper	0	0	0	0	0	0	0	0	0	0	0	0	0	0	1	1	0	0	0	0	0	0	0	0	0	0	0	0	0	0	0	
IV	32	32.3.7	Infektionsimmunologische Untersuchungen	32630	Qualitativer Nachweis und/oder quantitative Bestimmung von Antikörpern gegen Krankheitserreger (gilt für 32585 bis 32641) - Varicella-Zoster-Virus-IgM-Antikörper	0	0	0	0	0	0	0	0	0	0	0	0	0	0	1	1	0	0	0	0	0	0	0	0	0	0	0	0	0	0	0	
IV	32	32.3.7	Infektionsimmunologische Untersuchungen	32631	Qualitativer Nachweis und/oder quantitative Bestimmung von Antikörpern gegen Krankheitserreger (gilt für 32585 bis 32641) - Aspergillus-Antikörper	0	0	0	0	0	0	0	0	0	0	0	0	0	0	1	1	0	0	0	0	0	0	0	0	0	0	0	0	0	0	0	
IV	32	32.3.7	Infektionsimmunologische Untersuchungen	32632	Qualitativer Nachweis und/oder quantitative Bestimmung von Antikörpern gegen Krankheitserreger (gilt für 32585 bis 32641) - Candida-Antikörper	0	0	0	0	0	0	0	0	0	0	0	0	0	0	1	1	0	0	0	0	0	0	0	0	0	0	0	0	0	0	0	
IV	32	32.3.7	Infektionsimmunologische Untersuchungen	32635	Qualitativer Nachweis und/oder quantitative Bestimmung von Antikörpern gegen Krankheitserreger (gilt für 32585 bis 32641) - Cysticercus-Antikörper	0	0	0	0	0	0	0	0	0	0	0	0	0	0	1	1	0	0	0	0	0	0	0	0	0	0	0	0	0	0	0	
IV	32	32.3.7	Infektionsimmunologische Untersuchungen	32640	Qualitativer Nachweis und/oder quantitative Bestimmung von Antikörpern gegen Krankheitserreger (gilt für 32585 bis 32641) - Toxoplasma-IgG-Antikörper Avidität	0	0	0	0	0	0	0	0	0	0	0	0	0	0	1	1	0	0	0	0	0	0	0	0	0	0	0	0	0	0	0	
IV	32	32.3.7	Infektionsimmunologische Untersuchungen	32660	Untersuchungen auf Antikörper gegen Krankheitserreger (gilt für 32660 bis 32664) - HIV-1, HIV-2-Antikörper Westernblot	0	0	0	0	0	0	0	0	0	0	0	0	0	0	1	1	0	0	0	0	0	0	0	0	0	0	0	0	0	0	0	









Bereich	Kapitel	Abschnitt	Abschnitt Bezeichnung	GOP	GOP Bezeichnung	Kernteam					Hinzuzuziehende Fachärztinnen und Fachärzte																											
						Innere Medizin und Rheumatologie	Haut- und Geschlechtskrankheiten	Innere Medizin und Nephrologie	Innere Medizin und Pneumologie	Orthopädie und Unfallchirurgie mit Zusatz-Weiterbildung Orthopädische Rheumatologie	Augenheilkunde	Frauenheilkunde und Geburtshilfe	Hals-Nasen-Ohrenheilkunde	Humangenetik	Innere Medizin und Angiologie	Innere Medizin und Gastroenterologie	Innere Medizin und Hamatologie und Onkologie	Innere Medizin und Kardiologie	Laboratoriumsmedizin	Mikrobiologie, Virologie und Infektionsepidemiologie	Neurologie	Nuklearmedizin	Pathologie	ärztliche Psychotherapeutin oder ärztlicher Psychotherapeut	Psychologische Psychotherapeutin oder Psychologischer Psychotherapeut	Psychiatrie und Psychotherapie	Psychosomatische Medizin und Psychotherapie	Radiologie	Urologie									
IV	32	32.3.11	Virologische Untersuchungen	32781	Nachweis von Virus-Antigenen aus einem Körpermaterial (Direktnachweis) mittels Immunfluoreszenz und/oder mittels Immunoassay mit photometrischer oder gleichwertiger Messung, gilt für 32780 bis 32791 - Nachweis von HBsAg	0	0	0	0	0	0	0	0	0	0	0	1	1	0	0	0	0	0	0	0	0	0	0	0	0	0	0	0	0	0	0	0	
IV	32	32.3.11	Virologische Untersuchungen	32782	Nachweis von Virus-Antigenen aus einem Körpermaterial (Direktnachweis) mittels Immunfluoreszenz und/oder mittels Immunoassay mit photometrischer oder gleichwertiger Messung, gilt für 32780 bis 32791 - Nachweis von HBeAg	0	0	0	0	0	0	0	0	0	0	0	1	1	0	0	0	0	0	0	0	0	0	0	0	0	0	0	0	0	0	0	0	
IV	32	32.3.11	Virologische Untersuchungen	32783	Nachweis von Virus-Antigenen aus einem Körpermaterial (Direktnachweis) mittels Immunfluoreszenz und/oder mittels Immunoassay mit photometrischer oder gleichwertiger Messung, gilt für 32780 bis 32791 - Nachweis von HIV	0	0	0	0	0	0	0	0	0	0	0	1	1	0	0	0	0	0	0	0	0	0	0	0	0	0	0	0	0	0	0	0	
IV	32	32.3.11	Virologische Untersuchungen	32784	Nachweis von Virus-Antigenen aus einem Körpermaterial (Direktnachweis) mittels Immunfluoreszenz und/oder mittels Immunoassay mit photometrischer oder gleichwertiger Messung, gilt für 32780 bis 32791 - Nachweis von CMV	0	0	0	0	0	0	0	0	0	0	0	1	1	0	0	0	0	0	0	0	0	0	0	0	0	0	0	0	0	0	0	0	
IV	32	32.3.11	Virologische Untersuchungen	32785	Nachweis von Virus-Antigenen aus einem Körpermaterial (Direktnachweis) mittels Immunfluoreszenz und/oder mittels Immunoassay mit photometrischer oder gleichwertiger Messung, gilt für 32780 bis 32791 - Nachweis von HSV	0	0	0	0	0	0	0	0	0	0	0	1	1	0	0	0	0	0	0	0	0	0	0	0	0	0	0	0	0	0	0	0	0
IV	32	32.3.12	Molekularbiologische Untersuchungen	32825	Nachweis mikrobieller/viraler Nukleinsäure aus einem Körpermaterial (Direktnachweis) mittels einer Amplifikationsmethode - DNA, RNA des Mycobacterium tuberculosis Complex	0	0	0	0	0	0	0	0	0	0	0	0	1	1	0	0	0	0	0	0	0	0	0	0	0	0	0	0	0	0	0	0	0
IV	32	32.3.12	Molekularbiologische Untersuchungen	32826	Nachweis mikrobieller/viraler Nukleinsäure aus einem Körpermaterial (Direktnachweis) mittels einer Amplifikationsmethode - Chlamydia trachomatis-DNA, -RNA	0	0	0	0	0	0	0	0	0	0	0	0	1	1	0	0	0	0	0	0	0	0	0	0	0	0	0	0	0	0	0	0	0
IV	32	32.3.12	Molekularbiologische Untersuchungen	32831	Nukleinsäurenachweis von (gilt für Gebührepositionsnummern 32829 bis 32839, 32841 bis 32844) - CMV	0	0	0	0	0	0	0	0	0	0	0	1	1	0	0	0	0	0	0	0	0	0	0	0	0	0	0	0	0	0	0	0	0
IV	32	32.3.12	Molekularbiologische Untersuchungen	32834	Nukleinsäurenachweis von (gilt für Gebührepositionsnummern 32829 bis 32839, 32841 bis 32844) - Erreger aus Liquor	0	0	0	0	0	0	0	0	0	0	0	1	1	0	0	0	0	0	0	0	0	0	0	0	0	0	0	0	0	0	0	0	0
IV	32	32.3.12	Molekularbiologische Untersuchungen	32835	Nukleinsäurenachweis von (gilt für Gebührepositionsnummern 32829 bis 32839, 32841 bis 32844) - HCV	0	0	0	0	0	0	0	0	0	0	0	1	1	0	0	0	0	0	0	0	0	0	0	0	0	0	0	0	0	0	0	0	0
IV	32	32.3.12	Molekularbiologische Untersuchungen	32836	Nukleinsäurenachweis von (gilt für Gebührepositionsnummern 32829 bis 32839, 32841 bis 32844) - Neisseria gonorrhoeae	0	0	0	0	0	0	0	0	0	0	0	1	1	0	0	0	0	0	0	0	0	0	0	0	0	0	0	0	0	0	0	0	0

Bereich	Kapitel	Abschnitt	Abschnitt Bezeichnung	GOP	GOP Bezeichnung	Kernteam												Hinzuzuziehende Fachärztinnen und Fachärzte																		
						Innere Medizin und Rheumatologie	Haut- und Geschlechtskrankheiten	Innere Medizin und Nephrologie	Innere Medizin und Pneumologie	Orthopädie und Unfallchirurgie mit Zusatz- Weiterbildung Orthopädische Rheumatologie	Augenheilkunde	Frauenheilkunde und Geburtshilfe	Hals-Nasen-Ohrenheilkunde	Humangenetik	Innere Medizin und Angiologie	Innere Medizin und Gastroenterologie	Innere Medizin und Hamatologie und Onkologie	Innere Medizin und Kardiologie	Laboratoriumsmedizin	Mikrobiologie, Virologie und Infektionsepidemiologie	Neurologie	Nuklearmedizin	Pathologie	ärztliche Psychotherapeutin oder ärztlicher Psychotherapeut	Psychologische Psychotherapeutin oder Psychologischer Psychotherapeut	Psychiatrie und Psychotherapie	Psychosomatische Medizin und Psychotherapie	Radiologie	Urologie							
IV	32	32.3.12	Molekularbiologische Untersuchungen	32837	Nukleinsäurenachweis von (gilt für Gebührenordnungspositionen 32829 bis 32839, 32841 bis 32844) - MRSA	0	0	0	0	0	0	0	0	0	0	0	0	1	1	0	0	0	0	0	0	0	0	0	0	0	0	0	0	0	0	0
IV	32	32.3.12	Molekularbiologische Untersuchungen	32839	Nukleinsäurenachweis von (gilt für Gebührenordnungspositionen 32829 bis 32839, 32841 bis 32844) - Chlamydien	0	0	0	0	0	0	0	0	0	0	0	0	1	1	0	0	0	0	0	0	0	0	0	0	0	0	0	0	0	0	
IV	32	32.3.12	Molekularbiologische Untersuchungen	32842	Nukleinsäurenachweis von (gilt für Gebührenordnungspositionen 32829 bis 32839, 32841 bis 32844) - Mycoplasmen	0	0	0	0	0	0	0	0	0	0	0	1	1	0	0	0	0	0	0	0	0	0	0	0	0	0	0	0	0	0	
IV	32	32.3.12	Molekularbiologische Untersuchungen	32859	Zuschlag zu den Gebührenordnungspositionen 32829 bis 32839 und 32841 bis 32844	0	0	0	0	0	0	0	0	0	0	0	1	1	0	0	0	0	0	0	0	0	0	0	0	0	0	0	0	0	0	
IV	32	32.3.14	Molekulargenetische Untersuchungen	32860	Faktor-V-Leiden-Mutation	0	0	0	0	0	0	0	0	0	0	0	1	0	0	0	0	0	0	0	0	0	0	0	0	0	0	0	0	0		
IV	32	32.3.14	Molekulargenetische Untersuchungen	32861	Prothrombin G20210A-Mutation	0	0	0	0	0	0	0	0	0	0	0	1	0	0	0	0	0	0	0	0	0	0	0	0	0	0	0	0	0		
IV	32	32.3.14	Molekulargenetische Untersuchungen	32863	Nachweis einer MTHFR-Mutation (Homocystein Konzentration im Plasma 50 µmol pro Liter)	0	0	0	0	0	0	0	0	0	0	0	1	0	0	0	0	0	0	0	0	0	0	0	0	0	0	0	0	0		
IV	32	32.3.15.2	Allgemeine immungenetische Untersuchungen	32931	Molekulargenetischer Nachweis HLA-B*27	1	0	0	0	0	0	0	0	0	0	0	1	0	0	0	0	0	0	0	0	0	0	0	0	0	0	0	0	0		
IV	32	32.3.15.2	Allgemeine immungenetische Untersuchungen	32932	Molekulargenetischer Nachweis eines krankheitsrelevanten HLA-Merkmal in Einfeldauflösung	0	0	0	0	0	0	0	0	0	0	0	1	0	0	0	0	0	0	0	0	0	0	0	0	0	0	0	0	0		
IV	33	33	Ultraschalldiagnostik	33000	Sonographie des Auges	0	0	0	0	0	0	0	0	0	0	0	0	0	0	0	0	0	0	0	0	0	0	0	0	0	0	0	1	0		
IV	33	33	Ultraschalldiagnostik	33001	Ultraschall-Biometrie des Auges	0	0	0	0	0	0	0	0	0	0	0	0	0	0	0	0	0	0	0	0	0	0	0	0	0	0	0	0	0		
IV	33	33	Ultraschalldiagnostik	33002	Ultraschall-Pachymetrie der Hornhaut eines Auges	0	0	0	0	0	0	1	0	0	0	0	0	0	0	0	0	0	0	0	0	0	0	0	0	0	0	0	0	0		
IV	33	33	Ultraschalldiagnostik	33010	Nasenbenhöhlen - Sonographie	0	0	0	0	0	0	0	0	1	0	0	0	0	0	0	0	0	0	0	0	0	0	0	0	0	0	0	1	0		
IV	33	33	Ultraschalldiagnostik	33011	Sonographie der Gesichtswerteile und/oder Halswerteile und/oder Speicheldrüsen (mit Ausnahme der Schilddrüse)	1	0	0	0	0	0	0	0	1	0	0	0	0	0	0	0	0	0	0	0	0	0	0	0	0	0	1	0			
IV	33	33	Ultraschalldiagnostik	33012	Schilddrüsen - Sonographie	1	0	1	0	0	0	0	0	1	0	0	0	0	0	0	0	0	1	0	0	0	0	0	0	0	0	0	1	0		
IV	33	33	Ultraschalldiagnostik	33020	Echokardiographie (M-Mode- und B-Mode-Verfahren)	1	0	0	1	0	0	0	0	0	0	0	1	0	0	0	0	0	0	0	0	0	0	0	0	0	0	0	0	0		
IV	33	33	Ultraschalldiagnostik	33021	Doppler-Echokardiographie (PW- / CW-Doppler)	1	0	0	1	0	0	0	0	0	0	0	1	0	0	0	0	0	0	0	0	0	0	0	0	0	0	0	0	0		
IV	33	33	Ultraschalldiagnostik	33022	Duplex-Echokardiographie (Farbduplex)	1	0	0	1	0	0	0	0	0	0	0	1	0	0	0	0	0	0	0	0	0	0	0	0	0	0	0	0	0		
IV	33	33	Ultraschalldiagnostik	33023	Zuschlag TEE	1	0	0	1	0	0	0	0	0	0	0	1	0	0	0	0	0	0	0	0	0	0	0	0	0	0	0	0	0		
IV	33	33	Ultraschalldiagnostik	33030	Echokardiographie mit physikalischer Stufenbelastung	1	0	0	1	0	0	0	0	0	0	0	1	0	0	0	0	0	0	0	0	0	0	0	0	0	0	0	0	0		
IV	33	33	Ultraschalldiagnostik	33031	Echokardiographie mit pharmakainduzierter Stufenbelastung	1	0	0	1	0	0	0	0	0	0	0	1	0	0	0	0	0	0	0	0	0	0	0	0	0	0	0	0	0		
IV	33	33	Ultraschalldiagnostik	33040	Sonographie der Thoraxorgane	1	0	1	1	1	0	0	0	0	0	1	1	1	0	0	0	0	0	0	0	0	0	0	0	0	0	1	0	0		
IV	33	33	Ultraschalldiagnostik	33042	Abdominelle Sonographie	1	0	1	1	0	0	1	0	0	1	1	0	0	0	0	1	0	0	0	0	0	0	0	0	0	1	1	0	0		
IV	33	33	Ultraschalldiagnostik	33043	Uro-Genital-Sonographie	0	0	1	0	0	0	1	0	0	0	0	0	0	0	0	0	0	0	0	0	0	0	0	0	0	0	1	1	0		
IV	33	33	Ultraschalldiagnostik	33044	Sonographie der weiblichen Genitalorgane, ggf. einschließlich Harnblase	0	0	0	0	0	0	0	1	0	0	0	0	0	0	0	0	0	0	0	0	0	0	0	0	0	0	1	1	0		
IV	33	33	Ultraschalldiagnostik	33050	Gelenk-Sonographie/Sonographie von Sehnen, Muskeln, Bursae	1	0	0	0	1	0	0	0	0	0	0	0	0	0	0	0	0	0	0	0	0	0	0	0	0	1	0	0			
IV	33	33	Ultraschalldiagnostik	33060	CW-Doppler-Sonographie extrakranieller Gefäße	1	0	0	0	0	0	0	0	0	0	0	0	0	1	0	0	0	0	0	0	0	0	0	0	0	1	0	0			







Bereich	Kapitel	Abschnitt	Abschnitt Bezeichnung	GOP	GOP Bezeichnung	Kernteam										Hinzuzuziehende Fachärztinnen und Fachärzte																						
						Innere Medizin und Rheumatologie	Haut- und Geschlechtskrankheiten	Innere Medizin und Nephrologie	Innere Medizin und Pneumologie	Orthopädie und Unfallchirurgie mit Zusatz- Weiterbildung Orthopädische Rheumatologie	Augenheilkunde	Frauenheilkunde und Geburtshilfe	Hals-Nasen-Ohrenheilkunde	Humangenetik	Innere Medizin und Angiologie	Innere Medizin und Gastroenterologie	Innere Medizin und Hamatologie und Onkologie	Innere Medizin und Kardiologie	Laboratoriumsmedizin	Mikrobiologie, Virologie und Infektionsepidemiologie	Neurologie	Nuklearmedizin	Pathologie	ärztliche Psychotherapeutin oder ärztlicher Psychotherapeut	Psychologische Psychotherapeutin oder psychologischer Psychotherapeut	Psychiatrie und Psychotherapie	Psychosomatische Medizin und Psychotherapie	Radiologie	Urologie									
IV	34	34.4.7	MRT-Angiographien	34489	MRT-Angiographie der Becken- und Beinarterien (ohne Fußgefäße)	0	0	0	0	0	0	0	0	0	0	0	0	0	0	0	0	0	0	0	0	0	0	0	0	0	0	0	0	0	0	0	1	0
IV	34	34.4.7	MRT-Angiographien	34490	MRT-Angiographie der Armarterien und armversorgenden Arterien	0	0	0	0	0	0	0	0	0	0	0	0	0	0	0	0	0	0	0	0	0	0	0	0	0	0	0	0	0	0	0	1	0
IV	34	34.4.7	MRT-Angiographien	34492	Weitere Sequenzen nach Kontrastmitteleinbringung	0	0	0	0	0	0	0	0	0	0	0	0	0	0	0	0	0	0	0	0	0	0	0	0	0	0	0	0	0	0	0	1	0
IV	34	34.5	Nicht vaskuläre interventionelle Maßnahmen	34500	Durchleuchtungsgestützte Intervention bei PTC	0	0	0	0	0	0	0	0	0	0	0	0	0	0	0	0	0	0	0	0	0	0	0	0	0	0	0	0	0	0	1	0	
IV	34	34.5	Nicht vaskuläre interventionelle Maßnahmen	34503	Bildwandergestützte Intervention Wirbelsäule	0	0	0	0	0	0	0	0	0	0	0	0	0	0	0	0	0	0	0	0	0	0	0	0	0	0	0	0	0	0	1	0	
IV	34	34.5	Nicht vaskuläre interventionelle Maßnahmen	34504	CT-gesteuerte schmerztherapeutische Intervention(en)	0	0	0	0	0	0	0	0	0	0	0	0	0	0	0	0	0	0	0	0	0	0	0	0	0	0	0	0	0	0	1	0	
IV	34	34.5	Nicht vaskuläre interventionelle Maßnahmen	34505	CT-gesteuerte Intervention(en)	0	0	0	0	0	0	0	0	0	0	0	0	0	0	0	0	0	0	0	0	0	0	0	0	0	0	0	0	0	0	1	0	
IV	34	34.6	Osteodensitometrie	34600	Osteodensitometrische Untersuchung I	1	0	0	0	1	0	0	0	0	0	0	0	0	0	0	0	0	0	0	0	0	0	0	0	0	0	0	0	0	0	1	0	
IV	34	34.6	Osteodensitometrie	34601	Osteodensitometrische Untersuchung II	1	0	0	0	1	0	0	0	0	0	0	0	0	0	0	0	0	0	0	0	0	0	0	0	0	0	0	0	0	0	1	0	
IV	34	34.8	Telekonsiliarische Befundbeurteilungen von Röntgenaufnahmen und CT-Aufnahmen (Telekonsil)	34800	Bauftragung telekonsiliarische Befundbeurteilung	1	0	1	1	1	1	0	0	0	0	0	0	0	0	0	0	0	0	0	0	0	0	0	0	0	0	0	0	0	0	1	0	
IV	34	34.8	Telekonsiliarische Befundbeurteilungen von Röntgenaufnahmen und CT-Aufnahmen (Telekonsil)	34810	Telekonsiliarische Befundbeurteilung Röntgen	0	0	0	0	0	0	0	0	0	0	0	0	0	0	0	0	0	0	0	0	0	0	0	0	0	0	0	0	0	0	1	0	
IV	35	35.1	Nicht antragspflichtige Leistungen	35100	Differentialdiagnostische Klärung psychosomatischer Krankheitszustände	1	1	1	1	1	1	0	0	0	0	0	0	0	0	0	0	0	0	0	0	0	0	0	0	0	0	0	0	0	0	0	0	
IV	35	35.1	Nicht antragspflichtige Leistungen	35110	Verbale Intervention bei psychosomatischen Krankheitszuständen	1	1	1	1	1	1	0	0	0	0	0	0	0	0	0	0	0	0	0	0	0	0	0	0	0	0	0	0	0	0	0	0	0
IV	35	35.1	Nicht antragspflichtige Leistungen	35111	Übende Interventionen, Einzelbehandlung	0	0	0	0	0	0	0	0	0	0	0	0	0	0	0	0	0	0	0	0	0	0	0	0	0	0	0	0	0	0	0	0	0
IV	35	35.1	Nicht antragspflichtige Leistungen	35112	Übende Interventionen, Gruppenbehandlung	0	0	0	0	0	0	0	0	0	0	0	0	0	0	0	0	0	0	0	0	0	0	0	0	0	0	0	0	0	0	0	0	0
IV	35	35.3	Psychodiagnostische Testverfahren	35600	Testverfahren, standardisierte	0	0	0	0	0	0	0	0	0	0	0	0	0	0	0	0	0	0	0	0	0	0	0	0	0	0	0	0	0	0	0	0	0
V	40	40.3	Kostenpauschalen für Versandmaterial, Versandgefäße usw. sowie für die Versendung bzw. den Transport von Untersuchungsmaterial, Röntgenaufnahmen und Filmfolien	40100	Versandmaterial, Transport, Ergebnisübermittlung (Labor, Zytologie, Zyto- und Molekulargenetik)	0	0	0	0	0	0	0	0	0	0	0	0	0	1	1	0	0	1	0	0	0	0	0	0	0	0	0	0	0	0	0	0	
V	40	40.3	Kostenpauschalen für Versandmaterial, Versandgefäße usw. sowie für die Versendung bzw. den Transport von Untersuchungsmaterial, Röntgenaufnahmen und Filmfolien	40104	Versandmaterial, Transport von Röntgenaufnahmen und Filmfolien	0	0	0	0	0	0	0	0	0	0	0	0	0	0	0	0	1	1	0	0	0	0	0	0	0	0	0	0	0	0	0	0	0
V	40	40.3	Kostenpauschalen für Versandmaterial, Versandgefäße usw. sowie für die Versendung bzw. den Transport von Untersuchungsmaterial, Röntgenaufnahmen und Filmfolien	40106	Versandmaterial, Transport von Langzeit-EKG-Dalenträgern	0	0	0	0	0	0	0	0	0	0	0	0	0	0	0	0	0	0	0	0	0	0	0	0	0	0	0	0	0	0	0	0	0
V	40	40.4	Kostenpauschale für die Versendung bzw. den Transport von Briefen, Sznitgrammen und/oder schriftlichen Unterlagen, Kostenpauschale für Telefax	40120	Transport von Briefen bis 20 g oder Telefax	1	1	1	1	1	1	1	1	1	1	1	1	1	1	1	1	1	1	1	1	1	1	1	1	1	1	1	1	1	1	1	1	1
V	40	40.4	Kostenpauschale für die Versendung bzw. den Transport von Briefen, Sznitgrammen und/oder schriftlichen Unterlagen, Kostenpauschale für Telefax	40122	Transport von Briefen bis 50 g (Kompaktbrief)	1	1	1	1	1	1	1	1	1	1	1	1	1	1	1	1	1	1	1	1	1	1	1	1	1	1	1	1	1	1	1	1	1



Bereich	Kapitel	Abschnitt	Abschnitt Bezeichnung	GOP	GOP Bezeichnung	Kernteam										Hinzuzuziehende Fachärztinnen und Fachärzte																									
						Innere Medizin und Rheumatologie	Haut- und Geschlechtskrankheiten	Innere Medizin und Nephrologie	Innere Medizin und Pneumologie	Orthopädie und Unfallchirurgie mit Zusatz- Weiterbildung Orthopädische Rheumatologie	Augenheilkunde	Frauenheilkunde und Geburtshilfe	Hals-Nasen-Ohrenheilkunde	Humangenetik	Innere Medizin und Angiologie	Innere Medizin und Gastroenterologie	Innere Medizin und Hamatologie und Onkologie	Innere Medizin und Kardiologie	Laboratoriumsmedizin	Mikrobiologie, Virologie und Infektionsepidemiologie	Neurologie	Muklearmedizin	Pathologie	ärztliche Psychotherapeutin oder ärztlicher Psychotherapeut	Psychologische Psychotherapeutin oder psychologischer Psychotherapeut	Psychiatrie und Psychotherapie	Psychosomatische Medizin und Psychotherapie	Radiologie	Urologie												
V	40	40.4	Kostenpauschale für die Versendung bzw. den Transport von Briefen, Sintiogrammen und/oder schriftlichen Unterlagen, Kostenpauschale für Telefax	40124	Transport von Briefen bis 500 g (Großbrief)	1	1	1	1	1	1	1	1	1	1	1	1	1	1	1	1	1	1	1	1	1	1	1	1	1	1	1	1	1	1	1	1	1			
V	40	40.4	Kostenpauschale für die Versendung bzw. den Transport von Briefen, Sintiogrammen und/oder schriftlichen Unterlagen, Kostenpauschale für Telefax	40126	Transport von Briefen 1000 g (Maxibrief)	1	1	1	1	1	1	1	1	1	1	1	1	1	1	1	1	1	1	1	1	1	1	1	1	1	1	1	1	1	1	1	1	1	1		
V	40	40.5	Kostenpauschalen für Krankheitsbericht, Kurplan, Fotokopien, Testbriefchen, Bezug von Harnstoff oder Mifepriston, Einmalsklerosierungsnadeln, zystoskopische Injektionsnadeln, -kanülen oder -katheter	40142	Abfassung in freier Form	1	1	1	1	1	0	0	0	0	0	0	0	0	0	0	0	0	0	0	0	0	0	0	0	0	0	0	0	0	0	0	0	0	0	0	
V	40	40.5	Kostenpauschalen für Krankheitsbericht, Kurplan, Fotokopien, Testbriefchen, Bezug von Harnstoff oder Mifepriston, Einmalsklerosierungsnadeln, zystoskopische Injektionsnadeln, -kanülen oder -katheter	40144	Kopie, EDV-technische Abschrift	1	1	1	1	1	1	1	1	1	1	1	1	1	1	1	1	1	1	1	1	1	1	1	1	1	1	1	1	1	1	1	1	1	1	1	
V	40	40.5	Kostenpauschalen für Krankheitsbericht, Kurplan, Fotokopien, Testbriefchen, Bezug von Harnstoff oder Mifepriston, Einmalsklerosierungsnadeln, zystoskopische Injektionsnadeln, -kanülen oder -katheter	40160	Kostenpauschale für interventionelle endoskopische Untersuchungen	0	0	0	0	0	0	0	0	0	1	0	0	0	0	0	0	0	0	0	0	0	0	0	0	0	0	0	0	0	0	0	0	0	0	0	0
V	40	40.6	Leistungsbezogene Kostenpauschalen bei Herzkatheteruntersuchungen und koronaren Rekanalisationsbehandlungen	40300	Sachkosten für eine Koronarangiografie	0	0	0	0	0	0	0	0	0	0	0	1	0	0	0	0	0	0	0	0	0	0	0	0	0	0	0	0	0	0	0	0	0	0	0	
V	40	40.6	Leistungsbezogene Kostenpauschalen bei Herzkatheteruntersuchungen und koronaren Rekanalisationsbehandlungen	40301	Kostenpauschale für die Durchführung der Leistung entsprechend der Gebührenordnungsposition 34298	0	0	0	0	0	0	0	0	0	0	1	0	0	0	0	0	0	0	0	0	0	0	0	0	0	0	0	0	0	0	0	0	0	0	0	
V	40	40.6	Leistungsbezogene Kostenpauschalen bei Herzkatheteruntersuchungen und koronaren Rekanalisationsbehandlungen	40302	Sachkosten für PTCA / Stent an einem Gefäß bei Koronarangiografie	0	0	0	0	0	0	0	0	0	0	0	1	0	0	0	0	0	0	0	0	0	0	0	0	0	0	0	0	0	0	0	0	0	0	0	
V	40	40.6	Leistungsbezogene Kostenpauschalen bei Herzkatheteruntersuchungen und koronaren Rekanalisationsbehandlungen	40304	Sachkosten für PTCA / Stent an mehreren Gefäßen bei Koronarangiografie	0	0	0	0	0	0	0	0	0	0	0	1	0	0	0	0	0	0	0	0	0	0	0	0	0	0	0	0	0	0	0	0	0	0	0	
V	40	40.6	Leistungsbezogene Kostenpauschalen bei Herzkatheteruntersuchungen und koronaren Rekanalisationsbehandlungen	40306	Kostenpauschale zur Gebührenordnungsposition 34291	0	0	0	0	0	0	0	0	0	0	0	1	0	0	0	0	0	0	0	0	0	0	0	0	0	0	0	0	0	0	0	0	0	0	0	
V	40	40.10	Leistungsbezogene Kostenpauschalen für Radionuklide	40500	99mTc-Perthecnetat (Schilddrüse)	0	0	0	0	0	0	0	0	0	0	0	0	0	0	0	0	0	0	0	0	0	0	0	0	0	0	0	0	0	0	0	0	0	0	0	
V	40	40.10	Leistungsbezogene Kostenpauschalen für Radionuklide	40502	99mTc-Phosphonaten (Knochenmark)	0	0	0	0	0	0	0	0	0	0	0	0	0	0	0	0	0	0	0	0	0	0	0	0	0	0	0	0	0	0	0	0	0	0	0	
V	40	40.10	Leistungsbezogene Kostenpauschalen für Radionuklide	40504	99mTc-Makroaggregaten (Lunge)	0	0	0	0	0	0	0	0	0	0	0	0	0	0	0	0	0	0	0	0	0	0	0	0	0	0	0	0	0	0	0	0	0	0	0	
V	40	40.10	Leistungsbezogene Kostenpauschalen für Radionuklide	40506	99mTc-Aerosol (Lunge)	0	0	0	0	0	0	0	0	0	0	0	0	0	0	0	0	0	0	0	0	0	0	0	0	0	0	0	0	0	0	0	0	0	0	0	

In dieser Fassung nicht in Kraft getreten – geändert durch ...

Bereich	Kapitel	Abschnitt	Abschnitt Bezeichnung	GOP	GOP Bezeichnung	Kernteam					Hinzuzuziehende Fachärztinnen und Fachärzte																									
						Innere Medizin und Rheumatologie	Haut- und Geschlechtskrankheiten	Innere Medizin und Nephrologie	Innere Medizin und Pneumologie	Orthopädie und Unfallchirurgie mit Zusatz- Weiterbildung Orthopädische Rheumatologie	Augenheilkunde	Frauenheilkunde und Geburtshilfe	Hals-Nasen-Ohrenheilkunde	Humangenetik	Innere Medizin und Angiologie	Innere Medizin und Gastroenterologie	Innere Medizin und Hamatologie und Onkologie	Innere Medizin und Kardiologie	Laboratoriumsmedizin	Mikrobiologie, Virologie und Infektionsepidemiologie	Neurologie	Nuklearmedizin	Pathologie	ärztliche Psychotherapeutin oder ärztlicher Psychotherapeut	Psychologische Psychotherapeutin oder psychologischer Psychotherapeut	Psychiatrie und Psychotherapie	Psychosomatische Medizin und Psychotherapie	Radiologie	Urologie							
V	40	40.10	Leistungsbezogene Kostenpauschalen für Radionuklide	40510	99mTc-DMSA, 99mTc-DTPA (Niere)	0	0	0	0	0	0	0	0	0	0	0	0	0	0	0	0	1	0	0	0	0	0	0	0	0	0	0	0	0	0	0
V	40	40.10	Leistungsbezogene Kostenpauschalen für Radionuklide	40514	99mTc-MAG3 (Niere)	0	0	0	0	0	0	0	0	0	0	0	0	0	0	0	0	1	0	0	0	0	0	0	0	0	0	0	0	0	0	
V	40	40.10	Leistungsbezogene Kostenpauschalen für Radionuklide	40520	99mTc-markierten Perfusionsmarkern (Herz, Schilddrüse)	0	0	0	0	0	0	0	0	0	0	0	0	0	0	0	1	0	0	0	0	0	0	0	0	0	0	0	0	0	0	
V	40	40.10	Leistungsbezogene Kostenpauschalen für Radionuklide	40522	99mTc-markierten Eigenerthrozyten (Herz, Leber, abdominale Blutungssuche)	0	0	0	0	0	0	0	0	0	0	0	0	0	0	0	1	0	0	0	0	0	0	0	0	0	0	0	0	0	0	
V	40	40.10	Leistungsbezogene Kostenpauschalen für Radionuklide	40526	99mTc-markierten Antikörpern (Knochenmark, Entzündunglokalisation)	0	0	0	0	0	0	0	0	0	0	0	0	0	0	0	1	0	0	0	0	0	0	0	0	0	0	0	0	0	0	
V	40	40.10	Leistungsbezogene Kostenpauschalen für Radionuklide	40528	99mTc-markierten Mikro-/Nanokolloiden (Lymphknotendiagnostik)	0	0	0	0	0	0	0	0	0	0	0	0	0	0	0	1	0	0	0	0	0	0	0	0	0	0	0	0	0	0	
V	40	40.10	Leistungsbezogene Kostenpauschalen für Radionuklide	40530	99mTc-markierten Testmahlzeit (gastrointestinale Motilität)	0	0	0	0	0	0	0	0	0	0	0	0	0	0	0	1	0	0	0	0	0	0	0	0	0	0	0	0	0	0	
V	40	40.10	Leistungsbezogene Kostenpauschalen für Radionuklide	40532	201-Tl-Cl (Myokard)	0	0	0	0	0	0	0	0	0	0	0	0	0	0	0	1	0	0	0	0	0	0	0	0	0	0	0	0	0	0	
V	40	40.10	Leistungsbezogene Kostenpauschalen für Radionuklide	40534	123-I (Schilddrüse)	0	0	0	0	0	0	0	0	0	0	0	0	0	0	0	1	0	0	0	0	0	0	0	0	0	0	0	0	0	0	
V	40	40.10	Leistungsbezogene Kostenpauschalen für Radionuklide	40540	131-I (Schilddrüse)	0	0	0	0	0	0	0	0	0	0	0	0	0	0	0	1	0	0	0	0	0	0	0	0	0	0	0	0	0	0	
V	40	40.10	Leistungsbezogene Kostenpauschalen für Radionuklide	40550	111-In-Okteolid (Somatostatintrezeptor-Diagnostik)	0	0	0	0	0	0	0	0	0	0	0	0	0	0	0	1	0	0	0	0	0	0	0	0	0	0	0	0	0	0	
V	40	40.10	Leistungsbezogene Kostenpauschalen für Radionuklide	40552	111-In DTPA	0	0	0	0	0	0	0	0	0	0	0	0	0	0	0	1	0	0	0	0	0	0	0	0	0	0	0	0	0	0	
V	40	40.10	Leistungsbezogene Kostenpauschalen für Radionuklide	40556	90-Yttrium-Colloid (Radiosynoviorthese)	0	0	0	0	0	0	0	0	0	0	0	0	0	0	0	1	0	0	0	0	0	0	0	0	0	0	0	0	0	0	
V	40	40.10	Leistungsbezogene Kostenpauschalen für Radionuklide	40558	186-Rhenium-Colloid (Radiosynoviorthese)	0	0	0	0	0	0	0	0	0	0	0	0	0	0	0	1	0	0	0	0	0	0	0	0	0	0	0	0	0	0	
V	40	40.10	Leistungsbezogene Kostenpauschalen für Radionuklide	40560	169-Erbium-Colloid (Radiosynoviorthese)	0	0	0	0	0	0	0	0	0	0	0	0	0	0	0	1	0	0	0	0	0	0	0	0	0	0	0	0	0	0	
V	40	40.10	Leistungsbezogene Kostenpauschalen für Radionuklide	40564	51-Cr-EDTA (Niere)	0	0	0	0	0	0	0	0	0	0	0	0	0	0	0	1	0	0	0	0	0	0	0	0	0	0	0	0	0	0	
V	40	40.10	Leistungsbezogene Kostenpauschalen für Radionuklide	40566	67-Ga-Citrat (Entzündungsszintigraphie)	0	0	0	0	0	0	0	0	0	0	0	0	0	0	0	1	0	0	0	0	0	0	0	0	0	0	0	0	0	0	
V	40	40.10	Leistungsbezogene Kostenpauschalen für Radionuklide	40568	123-I-Hippuran (Niere)	0	0	0	0	0	0	0	0	0	0	0	0	0	0	0	1	0	0	0	0	0	0	0	0	0	0	0	0	0	0	
V	40	40.10	Leistungsbezogene Kostenpauschalen für Radionuklide	40570	111-In Chlorid (Zell-/Protein-/Antikörpermarkierung)	0	0	0	0	0	0	0	0	0	0	0	0	0	0	0	1	0	0	0	0	0	0	0	0	0	0	0	0	0	0	
V	40	40.10	Leistungsbezogene Kostenpauschalen für Radionuklide	40576	Radioaktive Gase (Lunge)	0	0	0	0	0	0	0	0	0	0	0	0	0	0	0	1	0	0	0	0	0	0	0	0	0	0	0	0	0	0	0
V	40	40.10	Leistungsbezogene Kostenpauschalen für Radionuklide	40584	18F-Fluorodesoxyglukose	0	0	0	0	0	0	0	0	0	0	0	0	0	0	0	1	0	0	0	0	0	0	0	0	0	0	0	0	0	0	0
VII	50	50.4	Diagnostische und therapeutische Gebührenspositionen gemäß der ASV-RL: Anlage 1.1 b) Rheumatische Erkrankungen Erwachsene und Rheumatische Erkrankungen Kinder und Jugendliche	50401	Zusatzpauschale für die Integration eines Patienten mit rheumatologischer Erkrankung in die Erwachsenenmedizin	1	0	0	0	0	0	0	0	0	0	0	0	0	0	0	0	0	0	0	0	0	0	0	0	0	0	0	0	0	0	

Bereich	Kapitel	Abschnitt	Abschnitt Bezeichnung	GOP	GOP Bezeichnung	Kernteam					Hinzuzuziehende Fachärztinnen und Fachärzte																								
						Innere Medizin und Rheumatologie	Haut- und Geschlechtskrankheiten	Innere Medizin und Nephrologie	Innere Medizin und Pneumologie	Orthopädie und Unfallchirurgie mit Zusatz- Weiterbildung Orthopädische Rheumatologie	Augenheilkunde	Frauenheilkunde und Geburtshilfe	Hals-Nasen-Ohrenheilkunde	Humangenetik	Innere Medizin und Angiologie	Innere Medizin und Gastroenterologie	innere Medizin und Hamatologie und Onkologie	Innere Medizin und Kardiologie	Laboratoriumsmedizin	Mikrobiologie, Virologie und Infektionsepidemiologie	Neurologie	Nuklearmedizin	Pathologie	ärztliche Psychotherapeutin oder ärztlicher Psychotherapeut	Psychologische Psychotherapeutin oder Psychologischer Psychotherapeut	Psychiatrie und Psychotherapie	Psychosomatische Medizin und Psychotherapie	Radiologie	Urologie						
VII	51	51.2	Allgemeine Gebührenordnungspositionen	51020	Erstellen eines Medikationsplans gemäß § 5 Abs. 3 ASV-RL	1	1	1	1	1	0	0	0	0	0	0	0	0	0	0	0	0	0	0	0	0	0	0	0	0	0	0	0	0	
VII	51	51.2	Allgemeine Gebührenordnungspositionen	51021	Anpassung des Medikationsplans und/oder des elektronischen Medikationsplans gemäß § 5 Abs. 3 ASV-RL	1	1	1	1	1	0	0	0	0	0	0	0	0	0	0	0	0	0	0	0	0	0	0	0	0	0	0	0	0	
VII	51	51.3	Psychotherapeutische Leistungen	51030	Psychotherapeutisches Gespräch (Einzelbehandlung)	0	0	0	0	0	0	0	0	0	0	0	0	0	0	0	0	1	1	0	0	0	0	0	0	0	0	0	0	0	
VII	51	51.3	Psychotherapeutische Leistungen	51032	Psychotherapeutisches Gespräch (Gruppenbehandlung bei Erwachsenen)	0	0	0	0	0	0	0	0	0	0	0	0	0	0	0	0	1	1	0	0	0	0	0	0	0	0	0	0	0	
VII	51	51.5	Augenärztliche Gebührenordnungspositionen	51050	Augenärztliche Leistungen	0	0	0	0	0	1	0	0	0	0	0	0	0	0	0	0	0	0	0	0	0	0	0	0	0	0	0	0	0	0

In dieser Fassung nicht in Kraft getreten – geändert durch Gesetz

Lfd. Nr.	Bezeichnung der Leistung	Kernteam						Hinzuzuziehende Fachärztinnen und Fachärzte																	
		Innere Medizin und Rheumatologie	Haut- und Geschlechtskrankheiten	Innere Medizin und Nephrologie	Innere Medizin und Pneumologie	Orthopädie und Unfallchirurgie mit Zusatz-Weiterbildung Orthopädische Rheumatologie	Augenheilkunde	Frauenheilkunde und Geburtshilfe	Hals-Nasen-Ohrenheilkunde	Humangenetik	Innere Medizin und Angiologie	Innere Medizin und Gastroenterologie	Innere Medizin und Hämatologie und Onkologie	Innere Medizin und Kardiologie	Laboratoriumsmedizin	Mikrobiologie, Virologie und Infektionsepidemiologie	Neurologie	Nuklearmedizin	Pathologie	ärztliche Psychotherapeutin oder ärztlicher Psychotherapeut	Psychologische Psychotherapeutin oder Psychologischer Psychotherapeut	Psychiatrie und Psychotherapie	Psychosomatische Medizin und Psychotherapie	Radiologie	Urologie
1	PET: PET/CT (mit F-18-Fluordesoxyglukose) bei Patientinnen und Patienten mit Verdacht auf Großgefäßvaskulitiden bei unklarer Befundkonstellation (z.B. trotz komplexer Diagnostik inklusive konventioneller Bildgebung, Liquordiagnostik oder histologischer Befunde, Gefäßsonografie) mit dem Ziel, einer therapeutischen Konsequenz	0	0	0	0	0	0	0	0	0	0	0	0	0	0	0	0	1	0	0	0	0	0	1	0

In dieser Fassung nicht in Kraft getreten – geändert durch

**Abschnitt 3 Sonderregelungen für rheumatologische Speziallabore**

Für die ASV ist im Hinblick auf die entsprechende Geltung von Qualitätsvereinbarungen nach § 135 Absatz 2 SGB V zu den nachfolgenden Gebührenordnungspositionen der Nachweis einer bestehenden Weiterbildungsermächtigung/befugnis für die Rheumatologie ausreichend:

<b>GOP</b>	<b>GOP-Bezeichnung</b>
32166	Mikroskopische Differenzierung eines Materials als gefärbte(r) Ausstrich(e) oder als Tupfpräparat(e) eines Organpunktes, gilt für die Gebührenordnungspositionen 32160 bis 32164 - Synovia-Punktat
32207	Untersuchung der Gerinnungsfunktion durch Globaltests, ggf. einschl. mehrfacher Bestimmung der Gerinnungszeit, gilt für die Gebührenordnungspositionen 32205 bis 32208 - Lupus Antikoagulans
32240	Quantitative chemische oder physikalische Bestimmung, gilt für die Gebührenordnungspositionen 32230 bis 32246 und 32248 - ACE
32381	Quantitative Bestimmung mittels Immunoassay, gilt für die Gebührenordnungspositionen 32365 bis 32381 - Ähnliche Untersuchungen (wie 32365 bis 32380)
32404	Quantitative Bestimmung mittels Immunoassay, gilt für die Leistungen nach den Nrn. 32385 bis 32405 - Knochen-AP, Typ I-Prokollagen-Propeptide
32411	Quantitative Bestimmung mittels Immunoassay, gilt für die Gebührenordnungspositionen 32410 bis 32416 - Parathormon intakt
32413	Quantitative Bestimmung mittels Immunoassay, gilt für die Gebührenordnungspositionen 32410 bis 32416 - Vitamin D
32414	Quantitative Bestimmung mittels Immunoassay, gilt für die Gebührenordnungspositionen 32410 bis 32416 - Osteocalcin
32443	Quantitative Best. von humanen Proteinen oder anderen Substanzen mittels Immunnephelometrie, Immunturbidimetrie, Immunpräzipitation, Fluorometrie, Immunoassay oder anderer gleichwert. Verfahren, gilt für die Gebührenordnungspositionen 32435 bis 32455 - C 3
32444	Quantitative Best. von humanen Proteinen oder anderen Substanzen mittels Immunnephelometrie, Immunturbidimetrie, Immunpräzipitation, Fluorometrie, Immunoassay oder anderer gleichwert. Verfahren, gilt für die Gebührenordnungspositionen 32435 bis 32455 - C 4
32460	Quantitative Best. mittels Immunnephelometrie, Immunturbidimetrie, Immunpräzipitation, Immunoassay oder anderer gleichwertiger Verfahren, gilt für die Leistungen nach den Nrn. 32459 bis 32461 - CRP
32461	Quantitative Best. mittels Immunnephelometrie, Immunturbidimetrie, Immunpräzipitation, Immunoassay oder anderer gleichwertiger Verfahren, gilt für die Leistungen nach den Nrn. 32459 bis 32461 - Rheumafaktor
32489	Qualitativer Nachweis und/oder quantitative Bestimmung von Antikörpern gegen körpereigene Antigene (Autoantikörper) mittels indirekter Immunfluoreszenz, Immunoassay oder Immunoblot, gilt für die Gebührenordnungspositionen 32489 bis 32505 - Antikörper gegen zyklisch citrulliniertes Peptid
32490	Qualitativer Nachweis und/oder quantitative Bestimmung von Antikörpern gegen körpereigene Antigene (Autoantikörper) mittels indirekter Immunfluoreszenz, Immunoassay oder Immunoblot, gilt für die Gebührenordnungspositionen 32489 bis 32505 - ANA Suchtest
32491	Qualitativer Nachweis und/oder quantitative Bestimmung von Antikörpern gegen körpereigene Antigene (Autoantikörper) mittels indirekter Immunfluoreszenz, Immunoassay oder Immunoblot, gilt für die Gebührenordnungspositionen 32489 bis 32505 - Doppelstrang-DNS Antikörper
32492	Qualitativer Nachweis und/oder quantitative Bestimmung von Antikörpern gegen körpereigene Antigene (Autoantikörper) mittels indirekter Immunfluoreszenz, Immunoassay oder Immunoblot, gilt für die Gebührenordnungspositionen 32489 bis 32505 - Antikörper gegen Zellkern- oder zytoplasmatische Antigene
32493	Qualitativer Nachweis und/oder quantitative Bestimmung von Antikörpern gegen körpereigene Antigene (Autoantikörper) mittels indirekter Immunfluoreszenz, Immunoassay oder Immunoblot, gilt für die Gebührenordnungspositionen 32489 bis 32505 - Antikörper gegen Zentromerantigene
32494	Qualitativer Nachweis und/oder quantitative Bestimmung von Antikörpern gegen körpereigene Antigene (Autoantikörper) mittels indirekter Immunfluoreszenz, Immunoassay oder Immunoblot, gilt für die Gebührenordnungspositionen 32489 bis 32505 - AMA
32496	Qualitativer Nachweis und/oder quantitative Bestimmung von Antikörpern gegen körpereigene Antigene (Autoantikörper) mittels indirekter Immunfluoreszenz, Immunoassay oder Immunoblot, gilt für die Gebührenordnungspositionen 32489 bis 32505 - ANCA
32503	Qualitativer Nachweis und/oder quantitative Bestimmung von Antikörpern gegen körpereigene Antigene (Autoantikörper) mittels indirekter Immunfluoreszenz, Immunoassay oder Immunoblot, gilt für die Gebührenordnungspositionen 32489 bis 32505 - Phospholipid-Antikörper
32505	Qualitativer Nachweis und/oder quantitative Bestimmung von Antikörpern gegen körpereigene Antigene (Autoantikörper) mittels indirekter Immunfluoreszenz, Immunoassay oder Immunoblot, gilt für die Gebührenordnungspositionen 32489 bis 32505 - Ähnliche Untersuchungen (wie 32489 bis 32504)
32560	Quantitative Bestimmung von Streptokokken-Antikörpern, gilt für die Gebührenordnungspositionen 32560 bis 32563 - Antistreptolysin-O - Reaktion
32561	Quantitative Bestimmung von Streptokokken-Antikörpern, gilt für die Gebührenordnungspositionen 32560 bis 32563 - Anti-DNase-B-Reaktion
32586	Qualitativer Nachweis und/oder quantitative Bestimmung von Antikörpern gegen Krankheitserreger (gilt für 32585 bis 32641) - Borrelia burgdorferi-Antikörper
32588	Qualitativer Nachweis und/oder quantitative Bestimmung von Antikörpern gegen Krankheitserreger (gilt für 32585 bis 32641) - Campylobacter-Antikörper
32589	Qualitativer Nachweis und/oder quantitative Bestimmung von Antikörpern gegen Krankheitserreger (gilt für 32585 bis 32641) - Chlamydien-Antikörper
32598	Qualitativer Nachweis und/oder quantitative Bestimmung von Antikörpern gegen Krankheitserreger (gilt für 32585 bis 32641) - Yersinien-Antikörper
32662	Untersuchungen auf Antikörper gegen Krankheitserreger (gilt für 32660 bis 32664) - Borrelia-Antikörper Immunoblot
32663	Untersuchungen auf Antikörper gegen Krankheitserreger (gilt für 32660 bis 32664) - Yersinien-Antikörper, auch als Eingangstest
32931	Molekulargenetischer Nachweis HLA-B27

Protokollnotiz: Die Regelungen zu den Leistungen des Speziallabors für Fachärzte für Innere Medizin und Rheumatologie stellen kein Präjudiz für weitere QS-Anforderungen in Verbindung mit § 135 Abs. 2 SGB V dar.

**Legende**

0	Die mit der GOP beschriebenen Leistungsinhalte des Abschnitts 1 bzw. die aufgeführte Leistung in Abschnitt 2 gehören für die jeweilige Arztgruppe <u>nicht</u> zum Behandlungsumfang.
1	Die mit der GOP beschriebenen Leistungsinhalte des Abschnitts 1 bzw. die aufgeführte Leistung in Abschnitt 2 gehören für die jeweilige Arztgruppe zum Behandlungsumfang.

In dieser Fassung nicht in Kraft getreten – geändert durch weitere Beschluss

Bereich	Kapitel	Abschnitt	Abschnitt Bezeichnung	GOP	GOP Bezeichnung	Kernteam							Hinzuzuziehende Fachärztinnen und Fachärzte																															
						Kinder- und Jugendmedizin mit Zusatz-Weiterbildung Kinder- und Jugend-Rheumatologie	Augenheilkunde	Orthopädie und Unfallchirurgie mit Zusatz-Weiterbildung Orthopädische Rheumatologie	Frauenheilkunde und Geburtshilfe	Hals-Nasen-Ohrenheilkunde	Haut- und Geschlechtskrankheiten	Humangenetik	Innere Medizin und Angiologie	Innere Medizin und Gastroenterologie	Kinder- und Jugendmedizin mit Zusatz-Weiterbildung Kinder- und Jugend-Gastroenterologie	Innere Medizin und Hämatologie und Onkologie	Kinder- und Jugendmedizin mit Schwerpunkt Kinder- und Jugend-Hämatologie und Onkologie	Innere Medizin und Kardiologie	Kinder- und Jugendmedizin mit Schwerpunkt Kinder- und Jugend-Kardiologie	Innere Medizin und Nephrologie	Kinder- und Jugendmedizin mit Zusatz-Weiterbildung Kinder- und Jugend-Neurologie	Innere Medizin und Pneumologie	Kinder- und Jugendmedizin mit Zusatz-Weiterbildung Kinder- und Jugend-Pneumologie	Laboratoriumsmedizin	Microbiologie, Virologie und Infektionsepidemiologie	Neurologie	Kinder- und Jugendmedizin mit Schwerpunkt Neuropathologie	Pathologie	Psychiatrie und Psychotherapie	Psychosomatische Medizin und Psychotherapie	Erztliche Psychotherapeutin oder ärztlicher Psychotherapeut	Psychologische Psychotherapeutin oder Psychologischer Psychotherapeut	Kinder- und Jugendpsychiatrie und -psychotherapie	Kinder- und Jugendlichenspsychotherapeutin oder Kinder- und Jugendlichenspsychotherapeut	Radiologie									
II	01	1.1	Aufwandererstattung für die besondere Inanspruchnahme des Vertragsarztes durch einen Patienten	01100	Unvorhergesehene Inanspruchnahme I	1	1	1	0	0	0	0	0	0	0	0	0	0	0	0	0	0	0	0	0	0	0	0	0	0	0	0	0	0	0	0	0	0	0	0	0	0	0	
II	01	1.1	Aufwandererstattung für die besondere Inanspruchnahme des Vertragsarztes durch einen Patienten	01101	Unvorhergesehene Inanspruchnahme II	1	1	1	0	0	0	0	0	0	0	0	0	0	0	0	0	0	0	0	0	0	0	0	0	0	0	0	0	0	0	0	0	0	0	0	0	0	0	0
II	01	1.1	Aufwandererstattung für die besondere Inanspruchnahme des Vertragsarztes durch einen Patienten	01102	Inanspruchnahme am Samstagen	1	1	1	0	0	0	0	0	0	0	0	0	0	0	0	0	0	0	0	0	0	0	0	0	0	0	0	0	0	0	0	0	0	0	0	0	0	0	0
II	01	1.2	Gebührenordnungspositionen für die Versorgung im Notfall und im organisierten ärztlichen Not(-fall)dienst	01220	Reanimationskomplex	1	1	1	1	1	1	1	1	1	1	1	1	1	1	1	1	1	1	1	1	1	1	1	1	1	1	1	1	1	1	1	1	1	1	1	1	1	1	1
II	01	1.2	Gebührenordnungspositionen für die Versorgung im Notfall und im organisierten ärztlichen Not(-fall)dienst	01221	Zuschlag Beatmung	1	1	1	1	1	1	1	1	1	1	1	1	1	1	1	1	1	1	1	1	1	1	1	1	1	1	1	1	1	1	1	1	1	1	1	1	1	1	1
II	01	1.2	Gebührenordnungspositionen für die Versorgung im Notfall und im organisierten ärztlichen Not(-fall)dienst	01222	Zuschlag Defibrillation	1	1	1	1	1	1	1	1	1	1	1	1	1	1	1	1	1	1	1	1	1	1	1	1	1	1	1	1	1	1	1	1	1	1	1	1	1	1	1
II	01	1.4	Besuche, Visiten, Prüfung der häuslichen Krankenpflege, Verordnung besonderer Behandlungsmaßnahmen, Verwaltungskomplex, telefonische Beratung, Konsultationspauschale, Verweilen	01410	Besuch	1	1	1	0	0	0	0	0	0	0	0	0	0	0	0	0	0	0	0	0	0	0	0	0	0	0	0	0	0	0	0	0	0	0	0	0	0	0	0
II	01	1.4	Besuche, Visiten, Prüfung der häuslichen Krankenpflege, Verordnung besonderer Behandlungsmaßnahmen, Verwaltungskomplex, telefonische Beratung, Konsultationspauschale, Verweilen	01411	Dringender Besuch I	1	1	1	0	0	0	0	0	0	0	0	0	0	0	0	0	0	0	0	0	0	0	0	0	0	0	0	0	0	0	0	0	0	0	0	0	0	0	0
II	01	1.4	Besuche, Visiten, Prüfung der häuslichen Krankenpflege, Verordnung besonderer Behandlungsmaßnahmen, Verwaltungskomplex, telefonische Beratung, Konsultationspauschale, Verweilen	01412	Dringender Besuch II	1	1	1	0	0	0	0	0	0	0	0	0	0	0	0	0	0	0	0	0	0	0	0	0	0	0	0	0	0	0	0	0	0	0	0	0	0	0	0
II	01	1.4	Besuche, Visiten, Prüfung der häuslichen Krankenpflege, Verordnung besonderer Behandlungsmaßnahmen, Verwaltungskomplex, telefonische Beratung, Konsultationspauschale, Verweilen	01415	Dringender Besuch eines Patienten in beschützenden Wohnheimen bzw. Einrichtungen bzw. Pflege- oder Altenheimen mit Pflegepersonal	1	1	1	0	0	0	0	0	0	0	0	0	0	0	0	0	0	0	0	0	0	0	0	0	0	0	0	0	0	0	0	0	0	0	0	0	0	0	0
II	01	1.4	Besuche, Visiten, Prüfung der häuslichen Krankenpflege, Verordnung besonderer Behandlungsmaßnahmen, Verwaltungskomplex, telefonische Beratung, Konsultationspauschale, Verweilen	01416	Begleitung eines Kranken durch den behandelnden Arzt beim Transport	1	1	1	1	1	1	1	1	1	1	1	1	1	1	1	1	1	1	1	1	1	1	1	1	1	1	1	1	1	1	1	1	1	1	1	1	1	1	1
II	01	1.4	Besuche, Visiten, Prüfung der häuslichen Krankenpflege, Verordnung besonderer Behandlungsmaßnahmen, Verwaltungskomplex, telefonische Beratung, Konsultationspauschale, Verweilen	01420	Prüfung der Notwendigkeit und Koordination der häuslichen Krankenpflege	0	1	1	0	0	0	0	0	0	0	0	0	0	0	0	0	0	0	0	0	0	0	0	0	0	0	0	0	0	0	0	0	0	0	0	0	0	0	0
II	01	1.4	Besuche, Visiten, Prüfung der häuslichen Krankenpflege, Verordnung besonderer Behandlungsmaßnahmen, Verwaltungskomplex, telefonische Beratung, Konsultationspauschale, Verweilen	01425	Erstverordnung der spezialisierten ambulanten Palliativversorgung	1	0	1	0	0	0	0	0	0	0	0	0	0	0	0	0	0	0	0	0	0	0	0	0	0	0	0	0	0	0	0	0	0	0	0	0	0	0	0
II	01	1.4	Besuche, Visiten, Prüfung der häuslichen Krankenpflege, Verordnung besonderer Behandlungsmaßnahmen, Verwaltungskomplex, telefonische Beratung, Konsultationspauschale, Verweilen	01426	Folgeverordnung zur Fortführung der spezialisierten ambulanten Palliativversorgung	1	0	1	0	0	0	0	0	0	0	0	0	0	0	0	0	0	0	0	0	0	0	0	0	0	0	0	0	0	0	0	0	0	0	0	0	0	0	0
II	01	1.4	Besuche, Visiten, Prüfung der häuslichen Krankenpflege, Verordnung besonderer Behandlungsmaßnahmen, Verwaltungskomplex, telefonische Beratung, Konsultationspauschale, Verweilen	01430	Verwaltungskomplex	1	1	1	1	1	1	1	1	1	1	1	1	1	1	1	1	1	1	1	1	1	1	1	1	1	1	1	1	1	1	1	1	1	1	1	1	1	1	1

In dieser Fassung nicht in Kraft getreten – geändert durch W...



















Bereich	Kapitel	Abschnitt	Abschnitt Bezeichnung	GOP	GOP Bezeichnung	Kernteam		Hinzuzuziehende Fachärztinnen und Fachärzte																																
						Kinder- und Jugendmedizin mit Zusatz-Weiterbildung Kinder- und Jugend-Rheumatologie	Augenheilkunde	Orthopädie und Unfallchirurgie mit Zusatz-Weiterbildung Orthopädische Rheumatologie	Frauenheilkunde und Geburtshilfe	Hals-Nasen-Ohrenheilkunde	Haut- und Geschlechtskrankheiten	Humangenetik	Innere Medizin und Angiologie	Innere Medizin und Gastroenterologie	Kinder- und Jugendmedizin mit Zusatz-Weiterbildung Kinder- und Jugend-Gastroenterologie	Innere Medizin und Hämatologie und Onkologie	Kinder- und Jugendmedizin mit Schwerpunkt Kinder- und Jugend-HämATOLOGIE und Onkologie	Innere Medizin und Kardiologie	Kinder- und Jugendmedizin mit Schwerpunkt Kinder- und Jugend-Kardiologie	Innere Medizin und Nephrologie	Kinder- und Jugendmedizin mit Zusatz-Weiterbildung Kinder- und Jugend-Allergologie	Innere Medizin und Pneumologie	Kinder- und Jugendmedizin mit Zusatz-Weiterbildung Kinder- und Jugend-Pneumologie	Laboratoriumsmedizin	Microbiologie, Virologie und Infektionsepidemiologie	Neurologie	Kinder- und Jugendmedizin mit Schwerpunkt Neuropädiatrie	Pathologie	Psychiatrie und Psychotherapie	Psychosomatische Medizin und Psychotherapie	Parazitielle Psychotherapeutin oder ärztlicher Psychotherapeut	Psychologische Psychotherapeutin oder Psychologischer Psychotherapeut	Kinder- und Jugendpsychiatrie und -psychotherapie	Kinder- und Jugendambulanzpsychotherapeutin oder Kinder- und Jugendambulanzpsychotherapeut	Radiologie					
IV	32	32.2.1	Basisuntersuchungen	32037	Quantitative Bestimmung mit physikalischer oder chemischer Messung oder Zellzählung, gilt für die Gebührenspositionsnummern 32035 bis 32039 - Thrombozytenzählung	1	1	1	0	0	0	0	0	0	0	0	0	0	0	0	0	0	0	0	0	0	0	0	0	0	0	0	0	0	0	0	0			
IV	32	32.2.1	Basisuntersuchungen	32038	Quantitative Bestimmung mit physikalischer oder chemischer Messung oder Zellzählung, gilt für die Gebührenspositionsnummern 32035 bis 32039 - Hämoglobin	1	1	1	0	0	0	0	0	0	0	0	0	0	0	0	0	0	0	0	0	0	0	0	0	0	0	0	0	0	0	0	0			
IV	32	32.2.1	Basisuntersuchungen	32039	Quantitative Bestimmung mit physikalischer oder chemischer Messung oder Zellzählung, gilt für die Gebührenspositionsnummern 32035 bis 32039 - Hämatokrit	1	1	1	0	0	0	0	0	0	0	0	0	0	0	0	0	0	0	0	0	0	0	0	0	0	0	0	0	0	0	0	0	0		
IV	32	32.2.1	Basisuntersuchungen	32041	Albumin im Stuhl, qualitativ	1	1	1	0	0	0	0	0	0	0	0	0	0	0	0	0	0	0	0	0	0	0	0	0	0	0	0	0	0	0	0	0	0		
IV	32	32.2.1	Basisuntersuchungen	32042	BSG	1	1	1	0	0	0	0	0	0	0	0	0	0	0	0	0	0	0	0	0	0	0	0	0	0	0	0	0	0	0	0	0	0		
IV	32	32.2.2	Mikroskopische Untersuchungen	32045	Mikroskopische Untersuchung eines Körpermaterials	1	1	1	0	0	0	0	0	0	0	0	0	0	0	0	0	0	0	0	0	0	0	0	0	0	0	0	0	0	0	0	0	0	0	
IV	32	32.2.2	Mikroskopische Untersuchungen	32047	Mikroskopische Untersuchung eines Körpermaterials nach differenzierender Färbung, ggf. einsch. Zellzählung, gilt für die Gebührenspositionsnummern 32031 bis 32035 - Reikolozenzählung	1	1	1	0	0	0	0	0	0	0	0	0	0	0	0	0	0	0	0	0	0	0	0	0	0	0	0	0	0	0	0	0	0	0	
IV	32	32.2.2	Mikroskopische Untersuchungen	32050	Mikroskopische Untersuchung eines Körpermaterials nach differenzierender Färbung, ggf. einsch. Zellzählung, gilt für die Gebührenspositionsnummern 32031 bis 32035 - Mikroskopische Untersuchung nach Gram-Färbung	1	1	1	0	0	0	0	0	0	0	0	0	0	0	0	0	0	0	0	0	0	0	0	0	0	0	0	0	0	0	0	0	0	0	
IV	32	32.2.2	Mikroskopische Untersuchungen	32051	Differenzial-Blutbild	1	1	1	0	0	0	0	0	0	0	0	0	0	0	0	0	0	0	0	0	0	0	0	0	0	0	0	0	0	0	0	0	0	0	0
IV	32	32.2.2	Mikroskopische Untersuchungen	32052	Bestandteile im Sammelharn, quantitativ	1	1	1	0	0	0	0	0	0	0	0	0	0	0	0	0	0	0	0	0	0	0	0	0	0	0	0	0	0	0	0	0	0	0	
IV	32	32.2.3	Physikalische oder chemische Untersuchungen	32055	Konzentrationsbestimmung eines Arzneimittels	1	1	1	0	0	0	0	0	0	0	0	0	0	0	0	0	0	0	0	0	0	0	0	0	0	0	0	0	0	0	0	0	0	0	0
IV	32	32.2.3	Physikalische oder chemische Untersuchungen	32056	Quantitative Bestimmung von Substraten, Enzymaktivitäten oder Elektrolyten, auch mittels trägegebundener (vorportionierter) Reagenzien, gilt für die Gebührenspositionsnummern 32041 bis 32073 - Gesamteiweiß	1	1	1	0	0	0	0	0	0	0	0	0	0	0	0	0	0	0	0	0	0	0	0	0	0	0	0	0	0	0	0	0	0	0	0
IV	32	32.2.3	Physikalische oder chemische Untersuchungen	32057	Quantitative Bestimmung von Substraten, Enzymaktivitäten oder Elektrolyten, auch mittels trägegebundener (vorportionierter) Reagenzien, gilt für die Gebührenspositionsnummern 32041 bis 32073 - Glukose	1	1	1	0	0	0	0	0	0	0	0	0	0	0	0	0	0	0	0	0	0	0	0	0	0	0	0	0	0	0	0	0	0	0	0
IV	32	32.2.3	Physikalische oder chemische Untersuchungen	32058	Quantitative Bestimmung von Substraten, Enzymaktivitäten oder Elektrolyten, auch mittels trägegebundener (vorportionierter) Reagenzien, gilt für die Gebührenspositionsnummern 32041 bis 32073 - Bilirubin gesamt	1	1	1	0	0	0	0	0	0	0	0	0	0	0	0	0	0	0	0	0	0	0	0	0	0	0	0	0	0	0	0	0	0	0	0
IV	32	32.2.3	Physikalische oder chemische Untersuchungen	32059	Quantitative Bestimmung von Substraten, Enzymaktivitäten oder Elektrolyten, auch mittels trägegebundener (vorportionierter) Reagenzien, gilt für die Gebührenspositionsnummern 32041 bis 32073 - Bilirubin direkt	1	1	1	0	0	0	0	0	0	0	0	0	0	0	0	0	0	0	0	0	0	0	0	0	0	0	0	0	0	0	0	0	0	0	0
IV	32	32.2.3	Physikalische oder chemische Untersuchungen	32060	Quantitative Bestimmung von Substraten, Enzymaktivitäten oder Elektrolyten, auch mittels trägegebundener (vorportionierter) Reagenzien, gilt für die Gebührenspositionsnummern 32041 bis 32073 - Cholesterin gesamt	1	1	1	0	0	0	0	0	0	0	0	0	0	0	0	0	0	0	0	0	0	0	0	0	0	0	0	0	0	0	0	0	0	0	0
IV	32	32.2.3	Physikalische oder chemische Untersuchungen	32061	Quantitative Bestimmung von Substraten, Enzymaktivitäten oder Elektrolyten, auch mittels trägegebundener (vorportionierter) Reagenzien, gilt für die Gebührenspositionsnummern 32041 bis 32073 - HDL-Cholesterin	1	1	1	0	0	0	0	0	0	0	0	0	0	0	0	0	0	0	0	0	0	0	0	0	0	0	0	0	0	0	0	0	0	0	0

In dieser Fassung nicht in Kraft getreten - geändert durch W 1/18



Bereich	Kapitel	Abschnitt	Abschnitt Bezeichnung	GOP	GOP Bezeichnung	Kernteam		Hinzuzuziehende Fachärztinnen und Fachärzte																																			
						Kinder- und Jugendmedizin mit Zusatzweiterbildung Kinder- und Jugend-Rheumatologie	Augenheilkunde	Orthopädie und Unfallchirurgie mit Zusatzweiterbildung Orthopädische Rheumatologie	Frauenheilkunde und Geburtshilfe	Hals-Nasen-Ohrenheilkunde	Haut- und Geschlechtskrankheiten	Humangenetik	Innere Medizin und Angiologie	Innere Medizin und Gastroenterologie	Kinder- und Jugendmedizin mit Zusatzweiterbildung Kinder- und Jugend-Gastroenterologie	Innere Medizin und Hämatologie und Onkologie	Kinder- und Jugendmedizin mit Schwerpunkt Kinder- und Jugend-HämATOlogie und Onkologie	Innere Medizin und Kinderlogie	Kinder- und Jugendmedizin mit Schwerpunkt Kinder- und Jugend-Kardiologie	Innere Medizin und Nephrologie	Kinder- und Jugendmedizin mit Zusatzweiterbildung Kinder- und Jugend-Allergologie	Innere Medizin und Pneumologie	Kinder- und Jugendmedizin mit Zusatzweiterbildung Kinder- und Jugend-Pneumologie	Laboratoriumsmedizin	Mikrobiologie, Virologie und Infektionsepidemiologie	Neurologie	Kinder- und Jugendmedizin mit Schwerpunkt Neuropadiatrie	Pathologie	Psychiatrie und Psychotherapie	Psychosomatische Medizin und Psychotherapie	Strahlende Psychotherapeutin oder ärztlicher Psychotherapeut	Psychologische Psychotherapeutin oder Psychologischer Psychotherapeut	Kinder- und Jugendpsychiatrie und -psychotherapie	Kinder- und Jugendlichenspsychotherapeutin oder Kinder- und Jugendlichenspsychotherapeut	Radio logie								
						IV	32	32.2.3	Physikalische oder chemische Untersuchungen	32062	Quantitative Bestimmung von Substraten, Enzymaktivitäten oder Elektrolyten, auch mittels trägergebundener (vorportionierter) Reagenzien, gilt für die Gebührenordnungspositionen 32041 bis 32073 - LDL-Cholesterin	1	1	1	0	0	0	0	0	0	0	0	0	0	0	0	0	1	0	0	0	0	0	0	0	0	0	0	0	0	0	0	
IV	32	32.2.3	Physikalische oder chemische Untersuchungen	32063	Quantitative Bestimmung von Substraten, Enzymaktivitäten oder Elektrolyten, auch mittels trägergebundener (vorportionierter) Reagenzien, gilt für die Gebührenordnungspositionen 32041 bis 32073 - Triglyceride	1	1	1	0	0	0	0	0	0	0	0	0	0	0	0	0	1	0	0	0	0	0	0	0	0	0	0	0	0	0	0	0						
IV	32	32.2.3	Physikalische oder chemische Untersuchungen	32064	Quantitative Bestimmung von Substraten, Enzymaktivitäten oder Elektrolyten, auch mittels trägergebundener (vorportionierter) Reagenzien, gilt für die Gebührenordnungspositionen 32041 bis 32073 - Harnsäure	1	1	1	0	0	0	0	0	0	0	0	0	0	0	0	0	1	0	0	0	0	0	0	0	0	0	0	0	0	0	0	0	0					
IV	32	32.2.3	Physikalische oder chemische Untersuchungen	32065	Quantitative Bestimmung von Substraten, Enzymaktivitäten oder Elektrolyten, auch mittels trägergebundener (vorportionierter) Reagenzien, gilt für die Gebührenordnungspositionen 32041 bis 32073 - Harnstoff	1	1	1	0	0	0	0	0	0	0	0	0	0	0	0	0	1	0	0	0	0	0	0	0	0	0	0	0	0	0	0	0	0	0				
IV	32	32.2.3	Physikalische oder chemische Untersuchungen	32066	Quantitative Bestimmung von Substraten, Enzymaktivitäten oder Elektrolyten, auch mittels trägergebundener (vorportionierter) Reagenzien, gilt für die Gebührenordnungspositionen 32041 bis 32073 - Kreatinin (Jaffe-Methode)	1	1	1	0	0	0	0	0	0	0	0	0	0	0	0	0	1	0	0	0	0	0	0	0	0	0	0	0	0	0	0	0	0	0	0			
IV	32	32.2.3	Physikalische oder chemische Untersuchungen	32067	Quantitative Bestimmung von Substraten, Enzymaktivitäten oder Elektrolyten, auch mittels trägergebundener (vorportionierter) Reagenzien, gilt für die Gebührenordnungspositionen 32041 bis 32073 - Kreatinin, enzymatisch	1	1	1	0	0	0	0	0	0	0	0	0	0	0	0	0	1	0	0	0	0	0	0	0	0	0	0	0	0	0	0	0	0	0	0			
IV	32	32.2.3	Physikalische oder chemische Untersuchungen	32068	Quantitative Bestimmung von Substraten, Enzymaktivitäten oder Elektrolyten, auch mittels trägergebundener (vorportionierter) Reagenzien, gilt für die Gebührenordnungspositionen 32041 bis 32073 - Alkalische Phosphatase	1	1	1	0	0	0	0	0	0	0	0	0	0	0	0	0	1	0	0	0	0	0	0	0	0	0	0	0	0	0	0	0	0	0	0	0		
IV	32	32.2.3	Physikalische oder chemische Untersuchungen	32069	Quantitative Bestimmung von Substraten, Enzymaktivitäten oder Elektrolyten, auch mittels trägergebundener (vorportionierter) Reagenzien, gilt für die Gebührenordnungspositionen 32041 bis 32073 - GOT	1	1	1	0	0	0	0	0	0	0	0	0	0	0	0	0	1	0	0	0	0	0	0	0	0	0	0	0	0	0	0	0	0	0	0	0	0	
IV	32	32.2.3	Physikalische oder chemische Untersuchungen	32070	Quantitative Bestimmung von Substraten, Enzymaktivitäten oder Elektrolyten, auch mittels trägergebundener (vorportionierter) Reagenzien, gilt für die Gebührenordnungspositionen 32041 bis 32073 - GPT	1	1	1	0	0	0	0	0	0	0	0	0	0	0	0	0	1	0	0	0	0	0	0	0	0	0	0	0	0	0	0	0	0	0	0	0	0	
IV	32	32.2.3	Physikalische oder chemische Untersuchungen	32071	Quantitative Bestimmung von Substraten, Enzymaktivitäten oder Elektrolyten, auch mittels trägergebundener (vorportionierter) Reagenzien, gilt für die Gebührenordnungspositionen 32041 bis 32073 - Gamma-GT	1	1	1	0	0	0	0	0	0	0	0	0	0	0	0	0	1	0	0	0	0	0	0	0	0	0	0	0	0	0	0	0	0	0	0	0	0	
IV	32	32.2.3	Physikalische oder chemische Untersuchungen	32072	Quantitative Bestimmung von Substraten, Enzymaktivitäten oder Elektrolyten, auch mittels trägergebundener (vorportionierter) Reagenzien, gilt für die Gebührenordnungspositionen 32041 bis 32073 - Alpha-Amylase	1	1	1	0	0	0	0	0	0	0	0	0	0	0	0	0	1	0	0	0	0	0	0	0	0	0	0	0	0	0	0	0	0	0	0	0	0	
IV	32	32.2.3	Physikalische oder chemische Untersuchungen	32073	Quantitative Bestimmung von Substraten, Enzymaktivitäten oder Elektrolyten, auch mittels trägergebundener (vorportionierter) Reagenzien, gilt für die Gebührenordnungspositionen 32041 bis 32073 - Lipase	1	1	1	0	0	0	0	0	0	0	0	0	0	0	0	0	1	0	0	0	0	0	0	0	0	0	0	0	0	0	0	0	0	0	0	0	0	0

In dieser Fassung nicht in Kraft getreten - geändert durch W...SS



Bereich	Kapitel	Abschnitt	Abschnitt Bezeichnung	GOP	GOP Bezeichnung	Kernteam		Hinzuziehende Fachärztinnen und Fachärzte																																									
						Kinder- und Jugendmedizin mit Zusatz-Weiterbildung Kinder- und Jugend-Rheumatologie	Augenheilkunde	Orthopädie und Unfallchirurgie mit Zusatz-Weiterbildung Orthopädische Rheumatologie	Frauenheilkunde und Geburtshilfe	Hals-Nasen-Ohrenheilkunde	Haut- und Geschlechtskrankheiten	Humangenetik	Innere Medizin und Angiologie	Innere Medizin und Gastroenterologie	Kinder- und Jugendmedizin mit Zusatz-Weiterbildung Kinder- und Jugend-Gastroenterologie	Innere Medizin und Hämatologie und Onkologie	Kinder- und Jugendmedizin mit Schwerpunkt Kinder- und Jugend-Hämatologie und Onkologie	Innere Medizin und Kardiologie	Kinder- und Jugendmedizin mit Schwerpunkt Kinder- und Jugend-Kardiologie	Innere Medizin und Nephrologie	Kinder- und Jugendmedizin mit Zusatz-Weiterbildung Kinder- und Jugend-Neurologie	Innere Medizin und Pneumologie	Kinder- und Jugendmedizin mit Zusatz-Weiterbildung Kinder- und Jugend-Pneumologie	Laboratoriumsmedizin	Mikrobiologie, Virologie und Infektionsepidemiologie	Neurologie	Kinder- und Jugendmedizin mit Schwerpunkt Neuropädiatrie	Pathologie	Psychiatrie und Psychotherapie	Psychosomatische Medizin und Psychotherapie	Ärztliche Psychotherapeutin oder ärztlicher Psychotherapeut	Psychologische Psychotherapeutin oder Psychologischer Psychotherapeut	Kinder- und Jugendpsychiatrie und -psychotherapie	Kinder- und Jugendlichenspsychotherapeutin oder Kinder- und Jugendlichenspsychotherapeut	Radiologie														
																																				1	1	1	0	0	0	0	0	0	0	0	0	0	0
IV	32	32.2.3	Physikalische oder chemische Untersuchungen	32087	Quantitative Bestimmung von Substraten, Enzymaktivitäten oder Elektrolyten, auch mittels trägergebundener (verporionierter) Reagenzien, gilt für die Gebührenscheidungspositionen 32041 bis 32073 - Lithium	1	1	1	0	0	0	0	0	0	0	0	0	0	0	0	0	0	0	0	0	0	0	0	0	0	0	0	0	0	0	0	0	0	0	0									
IV	32	32.2.3	Physikalische oder chemische Untersuchungen	32089	Zuschlag Trägergebundene Reagenzien	1	1	1	0	0	0	0	0	0	0	0	0	0	0	0	0	0	0	0	0	0	0	0	0	0	0	0	0	0	0	0	0	0	0	0	0	0							
IV	32	32.2.3	Physikalische oder chemische Untersuchungen	32092	Quantitative Bestimmung - CK-MB	1	1	1	0	0	0	0	0	0	0	0	0	0	0	0	0	0	0	0	0	0	0	0	0	0	0	0	0	0	0	0	0	0	0	0	0	0							
IV	32	32.2.3	Physikalische oder chemische Untersuchungen	32094	Quantitative Bestimmung - HbA1c, HbA1c	1	1	1	0	0	0	0	0	0	0	0	0	0	0	0	0	0	0	0	0	0	0	0	0	0	0	0	0	0	0	0	0	0	0	0	0	0	0						
IV	32	32.2.3	Physikalische oder chemische Untersuchungen	32097	Quantitative Bestimmung mittels Immunoassay - Untersuchung des/der natürlichen/er Peptid/Peptide BNP und/oder NT-Pro-BNP und/oder MR-Pro-ANP	1	1	1	0	0	0	0	0	0	0	0	0	0	0	0	0	0	0	0	0	0	0	0	0	0	0	0	0	0	0	0	0	0	0	0	0	0	0						
IV	32	32.2.3	Physikalische oder chemische Untersuchungen	32101	Quantitative Bestimmung mittels Immunoassay - TSH	1	1	1	0	0	0	0	0	0	0	0	0	0	0	0	0	0	0	0	0	0	0	0	0	0	0	0	0	0	0	0	0	0	0	0	0	0	0	0					
IV	32	32.2.3	Physikalische oder chemische Untersuchungen	32103	Quantitative immunochemische Bestimmung im Serum, gilt für die Gebührenscheidungspositionen 32090 bis 32093 - IgA	1	1	1	0	0	0	0	0	0	0	0	0	0	0	0	0	0	0	0	0	0	0	0	0	0	0	0	0	0	0	0	0	0	0	0	0	0	0	0					
IV	32	32.2.3	Physikalische oder chemische Untersuchungen	32104	Quantitative immunochemische Bestimmung im Serum, gilt für die Gebührenscheidungspositionen 32090 bis 32093 - IgG	1	1	1	0	0	0	0	0	0	0	0	0	0	0	0	0	0	0	0	0	0	0	0	0	0	0	0	0	0	0	0	0	0	0	0	0	0	0	0	0				
IV	32	32.2.3	Physikalische oder chemische Untersuchungen	32105	Quantitative immunochemische Bestimmung im Serum, gilt für die Gebührenscheidungspositionen 32090 bis 32093 - IgM	1	1	1	0	0	0	0	0	0	0	0	0	0	0	0	0	0	0	0	0	0	0	0	0	0	0	0	0	0	0	0	0	0	0	0	0	0	0	0	0	0			
IV	32	32.2.3	Physikalische oder chemische Untersuchungen	32106	Quantitative immunochemische Bestimmung im Serum, gilt für die Gebührenscheidungspositionen 32090 bis 32093 - Transferrin	1	1	1	0	0	0	0	0	0	0	0	0	0	0	0	0	0	0	0	0	0	0	0	0	0	0	0	0	0	0	0	0	0	0	0	0	0	0	0	0	0			
IV	32	32.2.3	Physikalische oder chemische Untersuchungen	32107	Serum-Elektrophorese	1	1	1	0	0	0	0	0	0	0	0	0	0	0	0	0	0	0	0	0	0	0	0	0	0	0	0	0	0	0	0	0	0	0	0	0	0	0	0	0	0	0		
IV	32	32.2.4	Gerinnungsuntersuchungen	32110	Untersuchungen zur Abklärung einer plasmatischen Gerinnungsstörung oder zur Verlaufskontrolle bei Antikoagulantientherapie, gilt für die Gebührenscheidungspositionen 32100 bis 32107 - Blutungszeit (standardisiert)	1	1	1	0	0	0	0	0	0	0	0	0	0	0	0	0	0	0	0	0	0	0	0	0	0	0	0	0	0	0	0	0	0	0	0	0	0	0	0	0	0	0		
IV	32	32.2.4	Gerinnungsuntersuchungen	32111	Untersuchungen zur Abklärung einer plasmatischen Gerinnungsstörung oder zur Verlaufskontrolle bei Antikoagulantientherapie, gilt für die Gebührenscheidungspositionen 32100 bis 32107 - Rekalzifizierungszeit	1	1	1	0	0	0	0	0	0	0	0	0	0	0	0	0	0	0	0	0	0	0	0	0	0	0	0	0	0	0	0	0	0	0	0	0	0	0	0	0	0	0		
IV	32	32.2.4	Gerinnungsuntersuchungen	32112	Untersuchungen zur Abklärung einer plasmatischen Gerinnungsstörung oder zur Verlaufskontrolle bei Antikoagulantientherapie, gilt für die Gebührenscheidungspositionen 32100 bis 32107 - PTT	1	1	1	0	0	0	0	0	0	0	0	0	0	0	0	0	0	0	0	0	0	0	0	0	0	0	0	0	0	0	0	0	0	0	0	0	0	0	0	0	0	0	0	
IV	32	32.2.4	Gerinnungsuntersuchungen	32113	Untersuchungen zur Abklärung einer plasmatischen Gerinnungsstörung oder zur Verlaufskontrolle bei Antikoagulantientherapie, gilt für die Gebührenscheidungspositionen 32100 bis 32107 - Quick-Wert, Plasma	1	1	1	0	0	0	0	0	0	0	0	0	0	0	0	0	0	0	0	0	0	0	0	0	0	0	0	0	0	0	0	0	0	0	0	0	0	0	0	0	0	0	0	
IV	32	32.2.4	Gerinnungsuntersuchungen	32114	Untersuchungen zur Abklärung einer plasmatischen Gerinnungsstörung oder zur Verlaufskontrolle bei Antikoagulantientherapie, gilt für die Gebührenscheidungspositionen 32100 bis 32107 - Quick-Wert, Kapillarblut	1	1	1	0	0	0	0	0	0	0	0	0	0	0	0	0	0	0	0	0	0	0	0	0	0	0	0	0	0	0	0	0	0	0	0	0	0	0	0	0	0	0	0	
IV	32	32.2.4	Gerinnungsuntersuchungen	32115	Untersuchungen zur Abklärung einer plasmatischen Gerinnungsstörung oder zur Verlaufskontrolle bei Antikoagulantientherapie, gilt für die Gebührenscheidungspositionen 32100 bis 32107 - Thrombinzeit	1	1	1	0	0	0	0	0	0	0	0	0	0	0	0	0	0	0	0	0	0	0	0	0	0	0	0	0	0	0	0	0	0	0	0	0	0	0	0	0	0	0	0	0
IV	32	32.2.4	Gerinnungsuntersuchungen	32116	Untersuchungen zur Abklärung einer plasmatischen Gerinnungsstörung oder zur Verlaufskontrolle bei Antikoagulantientherapie, gilt für die Gebührenscheidungspositionen 32100 bis 32107 - Fibrinogen	1	1	1	0	0	0	0	0	0	0	0	0	0	0	0	0	0	0	0	0	0	0	0	0	0	0	0	0	0	0	0	0	0	0	0	0	0	0	0	0	0	0	0	0

In dieser Fassung nicht in Kraft getreten - geändert durch W...

SSS



Bereich	Kapitel	Abschnitt	Abschnitt Bezeichnung	GOP	GOP Bezeichnung	Kernteam				Hinzuzuziehende Fachärztinnen und Fachärzte																														
						Kinder- und Jugendmedizin mit Zusatz-Weiterbildung Kinder- und Jugend-Rheumatologie	Augenheilkunde	Orthopädie und Unfallchirurgie mit Zusatz-Weiterbildung Orthopädische Rheumatologie	Frauenheilkunde und Geburtshilfe	Innere Medizin und Angiologie	Innere Medizin und Gastroenterologie	Kinder- und Jugendmedizin mit Zusatz-Weiterbildung Kinder- und Jugend-Gastroenterologie	Innere Medizin und Hämatologie und Onkologie	Kinder- und Jugendmedizin mit Schwerpunkt Kinder- und Jugend-HämATOLOGIE und Onkologie	Innere Medizin und Kardiologie	Kinder- und Jugendmedizin mit Schwerpunkt Kinder- und Jugend-Kardiologie	Innere Medizin und Nephrologie	Kinder- und Jugendmedizin mit Zusatz-Weiterbildung Kinder- und Jugend-Allergologie	Innere Medizin und Pneumologie	Kinder- und Jugendmedizin mit Zusatz-Weiterbildung Kinder- und Jugend-Pneumologie	Laboratoriumsmedizin	Mikrobiologie, Virologie und Infektionsepidemiologie	Neurologie	Kinder- und Jugendmedizin mit Schwerpunkt Neuropädiatrie	Pathologie	Psychiatrie und Psychotherapie	Psychosomatische Medizin und Psychotherapie	Ärztliche Psychotherapeutin oder ärztlicher Psychotherapeut	Psychologische Psychotherapeutin oder Psychologischer Psychotherapeut	Kinder- und Jugendpsychiatrie und -psychotherapie	Kinder- und Jugendlichenspsychotherapeutin oder Kinder- und Jugendlichenspsychotherapeut	Radiologie								
IV	32	32.3.1	Mikroskopische Untersuchungen	32158	Mikroskopische Untersuchung von Blut- oder Knochenmarkzellen nach zytochemischer Färbung, gilt für die Gebührenscheidungspositionen 32155 bis 32158 und 32159 bis 32161 - PAS-Reaktion	0	0	0	0	0	0	0	0	0	0	0	0	0	0	0	0	0	1	0	0	0	0	0	0	0	0	0	0	0	0	0	0	0	0	
IV	32	32.3.1	Mikroskopische Untersuchungen	32159	Mikroskopische Untersuchung von Blut- oder Knochenmarkzellen nach zytochemischer Färbung, gilt für die Gebührenscheidungspositionen 32155 bis 32158 und 32159 bis 32161 - Eisenfärbung	0	0	0	0	0	0	0	0	0	0	0	0	0	0	0	0	0	0	0	1	0	0	0	0	0	0	0	0	0	0	0	0	0	0	
IV	32	32.3.1	Mikroskopische Untersuchungen	32160	Mikroskopische Untersuchung von Blut- oder Knochenmarkzellen nach zytochemischer Färbung, gilt für die Gebührenscheidungspositionen 32155 bis 32158 und 32159 bis 32161 - Saure Phosphatase	0	0	0	0	0	0	0	0	0	0	0	0	0	0	0	0	0	0	0	1	0	0	0	0	0	0	0	0	0	0	0	0	0	0	0
IV	32	32.3.1	Mikroskopische Untersuchungen	32161	Mikroskopische Untersuchung von Blut- oder Knochenmarkzellen nach zytochemischer Färbung, gilt für die Gebührenscheidungspositionen 32155 bis 32158 und 32159 bis 32161 - Terminale Desoxy nukleotidyl-Transferase (TdT)	0	0	0	0	0	0	0	0	0	0	0	0	0	0	0	0	0	0	0	1	0	0	0	0	0	0	0	0	0	0	0	0	0	0	0
IV	32	32.3.1	Mikroskopische Untersuchungen	32163	Mikroskopische Differenzierung eines Materials als gefärbte(f) Ausstrich(e) oder als Tupfpräparat(e) eines Organpunktes, gilt für die Gebührenscheidungspositionen 32160 bis 32164 - Knochenmarks-Punktat	0	0	0	0	0	0	0	0	0	0	0	0	0	0	0	0	0	0	0	1	0	0	0	0	0	0	0	0	0	0	0	0	0	0	0
IV	32	32.3.1	Mikroskopische Untersuchungen	32166	Mikroskopische Differenzierung eines Materials als gefärbte(f) Ausstrich(e) oder als Tupfpräparat(e) eines Organpunktes, gilt für die Gebührenscheidungspositionen 32160 bis 32164 - Synovia-Punktat	0	0	0	0	0	0	0	0	0	0	0	0	0	0	0	0	0	0	1	1	0	0	0	0	0	0	0	0	0	0	0	0	0	0	0
IV	32	32.3.1	Mikroskopische Untersuchungen	32167	Mikroskopische Differenzierung eines Materials als gefärbte(f) Ausstrich(e) oder als Tupfpräparat(e) eines Organpunktes, gilt für die Gebührenscheidungspositionen 32160 bis 32164 - Liquorzellsausstrich	0	0	0	0	0	0	0	0	0	0	0	0	0	0	0	0	0	0	1	1	0	0	0	0	0	0	0	0	0	0	0	0	0	0	0
IV	32	32.3.1	Mikroskopische Untersuchungen	32172	Parasiten-Nachweis	0	0	0	0	0	0	0	0	0	0	0	0	0	0	0	0	0	0	0	1	1	0	0	0	0	0	0	0	0	0	0	0	0	0	0
IV	32	32.3.1	Mikroskopische Untersuchungen	32175	Mikroskopische Untersuchung eines Körpermaterials auf Krankheitserreger nach differenzierender Färbung, gilt für die Gebührenscheidungspositionen 32175 bis 32182 - Corynebakterienfärbung nach Neisser	0	0	0	0	0	0	0	0	0	0	0	0	0	0	0	0	0	0	0	1	1	0	0	0	0	0	0	0	0	0	0	0	0	0	0
IV	32	32.3.1	Mikroskopische Untersuchungen	32176	Mikroskopische Untersuchung eines Körpermaterials auf Krankheitserreger nach differenzierender Färbung, gilt für die Gebührenscheidungspositionen 32175 bis 32182 - Ziehl-Neelsen-Färbung auf Mykobakterien	0	0	0	0	0	0	0	0	0	0	0	0	0	0	0	0	0	0	0	1	1	0	0	0	0	0	0	0	0	0	0	0	0	0	0
IV	32	32.3.1	Mikroskopische Untersuchungen	32177	Mikroskopische Untersuchung eines Körpermaterials auf Krankheitserreger nach differenzierender Färbung, gilt für die Gebührenscheidungspositionen 32175 bis 32182 - Färbung mit Fluorochromen (z. B. Auramin) auf Mykobakterien	0	0	0	0	0	0	0	0	0	0	0	0	0	0	0	0	0	0	0	1	1	0	0	0	0	0	0	0	0	0	0	0	0	0	0
IV	32	32.3.1	Mikroskopische Untersuchungen	32178	Mikroskopische Untersuchung eines Körpermaterials auf Krankheitserreger nach differenzierender Färbung, gilt für die Gebührenscheidungspositionen 32175 bis 32182 - Giemsa-Färbung auf Protozoen	0	0	0	0	0	0	0	0	0	0	0	0	0	0	0	0	0	0	0	1	1	0	0	0	0	0	0	0	0	0	0	0	0	0	0
IV	32	32.3.1	Mikroskopische Untersuchungen	32179	Mikroskopische Untersuchung eines Körpermaterials auf Krankheitserreger nach differenzierender Färbung, gilt für die Gebührenscheidungspositionen 32175 bis 32182 - Karboluchsfärbung auf Kryptosporidien	0	0	0	0	0	0	0	0	0	0	0	0	0	0	0	0	0	0	0	1	1	0	0	0	0	0	0	0	0	0	0	0	0	0	0
IV	32	32.3.1	Mikroskopische Untersuchungen	32180	Mikroskopische Untersuchung eines Körpermaterials auf Krankheitserreger nach differenzierender Färbung, gilt für die Gebührenscheidungspositionen 32175 bis 32182 - Tuschepräparat auf Kryptokokken	0	0	0	0	0	0	0	0	0	0	0	0	0	0	0	0	0	0	0	1	1	0	0	0	0	0	0	0	0	0	0	0	0	0	0









Bereich	Kapitel	Abschnitt	Abschnitt Bezeichnung	GOP	GOP Bezeichnung	Kernteam						Hinzuzuziehende Fachärztinnen und Fachärzte																								
						Kinder- und Jugendmedizin mit Zusatz-Weiterbildung Kinder- und Jugend-Rheumatologie	Augenheilkunde	Orthopädie und Unfallchirurgie mit Zusatz-Weiterbildung Orthopädische Rheumatologie	Frauenheilkunde und Geburtshilfe	Hals-Nasen-Ohrenheilkunde	Haut- und Geschlechtskrankheiten	Humangenetik	innere Medizin und Angiologie	innere Medizin und Gastroenterologie	Kinder- und Jugendmedizin mit Zusatz-Weiterbildung Kinder- und Jugend-Gastroenterologie	innere Medizin und Hämatologie und Onkologie	Kinder- und Jugendmedizin mit Schwerpunkt Kinder- und Jugend-Hämatologie und Onkologie	innere Medizin und Kardiologie	Kinder- und Jugendmedizin mit Schwerpunkt Kinder- und Jugend-Kardiologie	innere Medizin und Nephrologie	Kinder- und Jugendmedizin mit Zusatz-Weiterbildung Kinder- und Jugend-Allergologie	innere Medizin und Pneumologie	Kinder- und Jugendmedizin mit Zusatz-Weiterbildung Kinder- und Jugend-Pneumologie	Laboratoriumsmedizin	Mikrobiologie, Virologie und Infektionsepidemiologie	Neurologie	Kinder- und Jugendmedizin mit Schwerpunkt Neuropathologie	Pathologie	Psychiatrie und Psychotherapie	Psychosomatische Medizin und Psychotherapie	ärztliche Psychotherapeutin oder ärztlicher Psychotherapeut	Psychologische Psychotherapeutin oder Psychologischer Psychotherapeut	Kinder- und Jugendpsychiatrie und -psychotherapie	Kinder- und Jugendlichenspsychotherapeutin oder Kinder- und Jugendlichenspsychotherapeut	Radiologie	
IV	32	32.3.4	Klinisch-chemische Untersuchungen	32367	Quantitative Bestimmung mittels Immunoassay, gilt für die Gebührenspositionsnummern 32365 bis 32381 - Cortisol	0	0	0	0	0	0	0	0	0	0	0	0	0	0	1	0	0	0	0	0	0	0	0	0	0	0	0	0	0	0	0
IV	32	32.3.4	Klinisch-chemische Untersuchungen	32372	Quantitative Bestimmung mittels Immunoassay, gilt für die Gebührenspositionsnummern 32365 bis 32381 - Folsäure	0	0	0	0	0	0	0	0	0	0	0	0	0	0	1	0	0	0	0	0	0	0	0	0	0	0	0	0	0	0	0
IV	32	32.3.4	Klinisch-chemische Untersuchungen	32373	Quantitative Bestimmung mittels Immunoassay, gilt für die Gebührenspositionsnummern 32365 bis 32381 - Vitamin B 12	0	0	0	0	0	0	0	0	0	0	0	0	0	0	1	0	0	0	0	0	0	0	0	0	0	0	0	0	0	0	0
IV	32	32.3.4	Klinisch-chemische Untersuchungen	32374	Quantitative Bestimmung mittels Immunoassay, gilt für die Gebührenspositionsnummern 32365 bis 32381 - Cyclosporin	0	0	0	0	0	0	0	0	0	0	0	0	0	0	1	0	0	0	0	0	0	0	0	0	0	0	0	0	0	0	0
IV	32	32.3.4	Klinisch-chemische Untersuchungen	32376	Quantitative Bestimmung mittels Immunoassay, gilt für die Gebührenspositionsnummern 32365 bis 32381 - IgG-Mikroglobulin	0	0	0	0	0	0	0	0	0	0	0	0	0	0	1	0	0	0	0	0	0	0	0	0	0	0	0	0	0	0	0
IV	32	32.3.4	Klinisch-chemische Untersuchungen	32378	Quantitative Bestimmung mittels Immunoassay, gilt für die Gebührenspositionsnummern 32365 bis 32381 - Neopterin	0	0	0	0	0	0	0	0	0	0	0	0	0	0	1	0	0	0	0	0	0	0	0	0	0	0	0	0	0	0	0
IV	32	32.3.4	Klinisch-chemische Untersuchungen	32379	Quantitative Bestimmung mittels Immunoassay, gilt für die Gebührenspositionsnummern 32365 bis 32381 - Tacrolimus	0	0	0	0	0	0	0	0	0	0	0	0	0	0	1	0	0	0	0	0	0	0	0	0	0	0	0	0	0	0	0
IV	32	32.3.4	Klinisch-chemische Untersuchungen	32381	Quantitative Bestimmung mittels Immunoassay, gilt für die Gebührenspositionsnummern 32365 bis 32381 - Ähnliche Untersuchungen (wie 32365 bis 32380)	0	0	0	0	0	0	0	0	0	0	0	0	0	0	1	0	0	0	0	0	0	0	0	0	0	0	0	0	0	0	0
IV	32	32.3.4	Klinisch-chemische Untersuchungen	32404	Quantitative Bestimmung mittels Immunoassay, gilt für die Leistungen nach den Nrn. 32385 bis 32405 - Knochen-AP, Typ I-Prokollagen-Propeptide	0	0	0	0	0	0	0	0	0	0	0	0	0	0	1	0	0	0	0	0	0	0	0	0	0	0	0	0	0	0	0
IV	32	32.3.4	Klinisch-chemische Untersuchungen	32411	Quantitative Bestimmung mittels Immunoassay, gilt für die Gebührenspositionsnummern 32410 bis 32416 - Parathormon intakt	0	0	0	0	0	0	0	0	0	0	0	0	0	0	1	0	0	0	0	0	0	0	0	0	0	0	0	0	0	0	0
IV	32	32.3.4	Klinisch-chemische Untersuchungen	32413	Quantitative Bestimmung mittels Immunoassay, gilt für die Gebührenspositionsnummern 32410 bis 32416 - Vitamin D	0	0	0	0	0	0	0	0	0	0	0	0	0	0	1	0	0	0	0	0	0	0	0	0	0	0	0	0	0	0	0
IV	32	32.3.4	Klinisch-chemische Untersuchungen	32414	Quantitative Bestimmung mittels Immunoassay, gilt für die Gebührenspositionsnummern 32410 bis 32416 - Osteocalcin	0	0	0	0	0	0	0	0	0	0	0	0	0	0	1	0	0	0	0	0	0	0	0	0	0	0	0	0	0	0	0
IV	32	32.3.4	Klinisch-chemische Untersuchungen	32416	Quantitative Bestimmung mittels Immunoassay, gilt für die Gebührenspositionsnummern 32410 bis 32416 - Ähnliche Untersuchungen (wie 32410 bis 32415)	0	0	0	0	0	0	0	0	0	0	0	0	0	0	1	0	0	0	0	0	0	0	0	0	0	0	0	0	0	0	0
IV	32	32.3.4	Klinisch-chemische Untersuchungen	32421	Quantitative Bestimmung mittels Immunoassay, gilt für die Gebührenspositionsnummern 32420 bis 32421 - Vitamin D3	0	0	0	0	0	0	0	0	0	0	0	0	0	0	1	1	0	0	0	0	0	0	0	0	0	0	0	0	0	0	0
IV	32	32.3.5	Immunologische Untersuchungen	32426	Gesamt-IgE	0	0	0	0	0	0	0	0	0	0	0	0	0	1	1	0	0	0	0	0	0	0	0	0	0	0	0	0	0	0	0
IV	32	32.3.5	Immunologische Untersuchungen	32435	Quantitative Best. von humanen Proteinen oder anderen Substanzen mittels Immunonephelometrie, Immunturbidimetrie, Immunpräzipitation, Fluorometrie, Immunoassay oder anderer gleichwert. Verfahren, gilt für die Gebührenspositionsnummern 32435 bis 32455 - Albumin	0	0	0	0	0	0	0	0	0	0	0	0	0	0	1	1	0	0	0	0	0	0	0	0	0	0	0	0	0	0	0
IV	32	32.3.5	Immunologische Untersuchungen	32437	Quantitative Best. von humanen Proteinen oder anderen Substanzen mittels Immunonephelometrie, Immunturbidimetrie, Immunpräzipitation, Fluorometrie, Immunoassay oder anderer gleichwert. Verfahren, gilt für die Gebührenspositionsnummern 32435 bis 32455 - Alpha-1-Mikroglobulin	0	0	0	0	0	0	0	0	0	0	0	0	0	0	1	1	0	0	0	0	0	0	0	0	0	0	0	0	0	0	0
IV	32	32.3.5	Immunologische Untersuchungen	32439	Quantitative Best. von humanen Proteinen oder anderen Substanzen mittels Immunonephelometrie, Immunturbidimetrie, Immunpräzipitation, Fluorometrie, Immunoassay oder anderer gleichwert. Verfahren, gilt für die Gebührenspositionsnummern 32435 bis 32455 - Alpha-2-Makroglobulin	0	0	0	0	0	0	0	0	0	0	0	0	0	0	1	1	0	0	0	0	0	0	0	0	0	0	0	0	0	0	0

Bereich	Kapitel	Abschnitt	Abschnitt Bezeichnung	GOP	GOP Bezeichnung	Kernteam				Hinzuzuziehende Fachärztinnen und Fachärzte																																	
						Kinder- und Jugendmedizin mit Zusatz-Weiterbildung Kinder- und Jugend-Rheumatologie	Augenheilkunde	Orthopädie und Unfallchirurgie mit Zusatz-Weiterbildung Orthopädische Rheumatologie	Frauenheilkunde und Geburtshilfe	Hals-Nasen-Ohrenheilkunde	Haut- und Geschlechtskrankheiten	Humangenetik	Innere Medizin und Angiologie	Innere Medizin und Gastroenterologie	Kinder- und Jugendmedizin mit Zusatz-Weiterbildung Kinder- und Jugend-Gastroenterologie	Innere Medizin und Hämatologie und Onkologie	Kinder- und Jugendmedizin mit Schwerpunkt Kinder- und Jugend-Hämatologie und -Onkologie	Innere Medizin und Kardiologie	Kinder- und Jugendmedizin mit Schwerpunkt Kinder- und Jugend-Kardiologie	Innere Medizin und Nephrologie	Kinder- und Jugendmedizin mit Zusatz-Weiterbildung Kinder- und Jugend-Neurologie	Innere Medizin und Pneumologie	Kinder- und Jugendmedizin mit Zusatz-Weiterbildung Kinder- und Jugend-Pneumologie	Laboratoriumsmedizin	Mikrobiologie, Virologie und Infektionsepidemiologie	Neurologie	Kinder- und Jugendmedizin mit Schwerpunkt Neuropädiatrie	Pathologie	Psychiatrie und Psychotherapie	Psychosomatische Medizin und Psychotherapie	Ärztliche Psychotherapeutin oder ärztlicher Psychotherapeut	Psychologische Psychotherapeutin oder Psychologischer Psychotherapeut	Kinder- und Jugendpsychiatrie und -psychotherapie	Kinder- und Jugendambulanz/psychiatrie und -psychotherapie	Radiolegie								
IV	32	32.3.5	Immunologische Untersuchungen	32441	Quantitative Best. von humanen Proteinen oder anderen Substanzen mittels Immunnephelometrie, Immunurbidimetrie, Immunpräzipitation, Fluorometrie, Immunoassay oder anderer gleichwert. Verfahren, gilt für die Gebührenordnungspositionen 32435 bis 32455 - Haptoglobin	0	0	0	0	0	0	0	0	0	0	0	0	0	0	0	0	0	0	0	0	0	0	0	0	0	0	0	0	0	0	0	0	0	0	0	0		
IV	32	32.3.5	Immunologische Untersuchungen	32443	Quantitative Best. von humanen Proteinen oder anderen Substanzen mittels Immunnephelometrie, Immunurbidimetrie, Immunpräzipitation, Fluorometrie, Immunoassay oder anderer gleichwert. Verfahren, gilt für die Gebührenordnungspositionen 32435 bis 32455 - C 3	0	0	0	0	0	0	0	0	0	0	0	0	0	0	0	0	0	0	0	0	0	0	0	0	0	0	0	0	0	0	0	0	0	0	0	0		
IV	32	32.3.5	Immunologische Untersuchungen	32444	Quantitative Best. von humanen Proteinen oder anderen Substanzen mittels Immunnephelometrie, Immunurbidimetrie, Immunpräzipitation, Fluorometrie, Immunoassay oder anderer gleichwert. Verfahren, gilt für die Gebührenordnungspositionen 32435 bis 32455 - C 4	0	0	0	0	0	0	0	0	0	0	0	0	0	0	0	0	0	0	0	0	0	0	0	0	0	0	0	0	0	0	0	0	0	0	0	0	0	
IV	32	32.3.5	Immunologische Untersuchungen	32448	Quantitative Best. von humanen Proteinen oder anderen Substanzen mittels Immunnephelometrie, Immunurbidimetrie, Immunpräzipitation, Fluorometrie, Immunoassay oder anderer gleichwert. Verfahren, gilt für die Gebührenordnungspositionen 32435 bis 32455 - IgA, IgG, IgM im Liquor	0	0	0	0	0	0	0	0	0	0	0	0	0	0	0	0	0	0	0	0	0	0	0	0	0	0	0	0	0	0	0	0	0	0	0	0	0	
IV	32	32.3.5	Immunologische Untersuchungen	32449	Quantitative Best. von humanen Proteinen oder anderen Substanzen mittels Immunnephelometrie, Immunurbidimetrie, Immunpräzipitation, Fluorometrie, Immunoassay oder anderer gleichwert. Verfahren, gilt für die Gebührenordnungspositionen 32435 bis 32455 - IgG im Harn	0	0	0	0	0	0	0	0	0	0	0	0	0	0	0	0	0	0	0	0	0	0	0	0	0	0	0	0	0	0	0	0	0	0	0	0	0	0
IV	32	32.3.5	Immunologische Untersuchungen	32450	Quantitative Best. von humanen Proteinen oder anderen Substanzen mittels Immunnephelometrie, Immunurbidimetrie, Immunpräzipitation, Fluorometrie, Immunoassay oder anderer gleichwert. Verfahren, gilt für die Gebührenordnungspositionen 32435 bis 32455 - Myoglobin	0	0	0	0	0	0	0	0	0	0	0	0	0	0	0	0	0	0	0	0	0	0	0	0	0	0	0	0	0	0	0	0	0	0	0	0	0	0
IV	32	32.3.5	Immunologische Untersuchungen	32455	Quantitative Best. von humanen Proteinen oder anderen Substanzen mittels Immunnephelometrie, Immunurbidimetrie, Immunpräzipitation, Fluorometrie, Immunoassay oder anderer gleichwert. Verfahren, gilt für die Gebührenordnungspositionen 32435 bis 32455 - Ähnliche Untersuchungen (wie 32435 bis 32454)	0	0	0	0	0	0	0	0	0	0	0	0	0	0	0	0	0	0	0	0	0	0	0	0	0	0	0	0	0	0	0	0	0	0	0	0	0	0
IV	32	32.3.5	Immunologische Untersuchungen	32459	Quantitative Best. mittels Immunnephelometrie, Immunurbidimetrie, Immunpräzipitation, Immunoassay oder anderer gleichwertiger Verfahren, gilt für die Leistungen nach den Nrn. 32459 bis 32461 - Procalcitonin	0	0	0	0	0	0	0	0	0	0	0	0	0	0	0	0	0	0	0	0	0	0	0	0	0	0	0	0	0	0	0	0	0	0	0	0	0	0
IV	32	32.3.5	Immunologische Untersuchungen	32460	Quantitative Best. mittels Immunnephelometrie, Immunurbidimetrie, Immunpräzipitation, Immunoassay oder anderer gleichwertiger Verfahren, gilt für die Leistungen nach den Nrn. 32459 bis 32461 - CRP	0	0	0	0	0	0	0	0	0	0	0	0	0	0	0	0	0	0	0	0	0	0	0	0	0	0	0	0	0	0	0	0	0	0	0	0	0	0
IV	32	32.3.5	Immunologische Untersuchungen	32461	Quantitative Best. mittels Immunnephelometrie, Immunurbidimetrie, Immunpräzipitation, Immunoassay oder anderer gleichwertiger Verfahren, gilt für die Leistungen nach den Nrn. 32459 bis 32461 - Rheumafaktor	0	0	0	0	0	0	0	0	0	0	0	0	0	0	0	0	0	0	0	0	0	0	0	0	0	0	0	0	0	0	0	0	0	0	0	0	0	0
IV	32	32.3.5	Immunologische Untersuchungen	32462	Immunglobulinfraktion	0	0	0	0	0	0	0	0	0	0	0	0	0	0	0	0	0	0	0	0	0	0	0	0	0	0	0	0	0	0	0	0	0	0	0	0	0	0
IV	32	32.3.5	Immunologische Untersuchungen	32463	Cystatin C	0	0	0	0	0	0	0	0	0	0	0	0	0	0	0	0	0	0	0	0	0	0	0	0	0	0	0	0	0	0	0	0	0	0	0	0	0	
IV	32	32.3.5	Immunologische Untersuchungen	32465	Elektrophoretische Trennung von humanen Proteinen, gilt für die Gebührenordnungspositionen 32465 bis 32475 - Oligoklonale Banden	0	0	0	0	0	0	0	0	0	0	0	0	0	0	0	0	0	0	0	0	0	0	0	0	0	0	0	0	0	0	0	0	0	0	0	0	0	

In dieser Fassung nicht in Kraft getreten – geändert durch W. S.S.

Bereich	Kapitel	Abschnitt	Abschnitt Bezeichnung	GOP	GOP Bezeichnung	Kernteam		Hinzuzuziehende Fachärztinnen und Fachärzte																																								
						Kinder- und Jugendmedizin mit Zusatzweiterbildung Kinder- und Jugend-Rheumatologie	Augenheilkunde	Orthopädie und Unfallchirurgie mit Zusatzweiterbildung Orthopädische Rheumatologie	Frauenheilkunde und Geburtshilfe	Hals-Nasen-Ohrenheilkunde	Haut- und Geschlechtskrankheiten	Humangenetik	Innere Medizin und Angiologie	Innere Medizin und Gastroenterologie	Kinder- und Jugendmedizin mit Zusatzweiterbildung Kinder- und Jugend-Gastroenterologie	Innere Medizin und Hämatologie und Onkologie	Kinder- und Jugendmedizin mit Schwerpunkt Kinder- und Jugend-HämATOLOGIE und Onkologie	Innere Medizin und Kardiologie	Kinder- und Jugendmedizin mit Schwerpunkt Kinder- und Jugend-Kardiologie	Innere Medizin und Nephrologie	Kinder- und Jugendmedizin mit Zusatzweiterbildung Kinder- und Jugend-NEPHROLOGIE	Innere Medizin und Pneumologie	Kinder- und Jugendmedizin mit Zusatzweiterbildung Kinder- und Jugend-Pneumologie	Laboratoriumsmedizin	Microbiologie, Virologie und Infektionsepidemiologie	Neurologie	Kinder- und Jugendmedizin mit Schwerpunkt Neuropädiatrie	Päthologie	Psychiatrie und Psychotherapie	Psychosomatische Medizin und Psychotherapie	Ärztliche Psychotherapeutin oder ärztlicher Psychotherapeut	Psychologische Psychotherapeutin oder Psychologischer Psychotherapeut	Kinder- und Jugendpsychiatrie und -psychotherapie	Kinder- und Jugendlichenspsychotherapeutin oder Kinder- und Jugendlichenspsychotherapeut	Radiologie													
IV	32	32.3.5	Immunologische Untersuchungen	32474	Elektrophoretische Trennung von humanen Proteinen, gilt für die Gebührenerordnungspositionen 32465 bis 32475 - Proteine in Punktaten	0	0	0	0	0	0	0	0	0	0	0	0	0	0	0	0	0	0	0	0	0	0	0	0	0	0	0	0	0	0	0	0	0	0	0								
IV	32	32.3.5	Immunologische Untersuchungen	32478	Immunflokulationselektrophorese	0	0	0	0	0	0	0	0	0	0	0	0	0	0	0	0	0	0	0	0	0	0	0	0	0	0	0	0	0	0	0	0	0	0	0	0	0						
IV	32	32.3.5	Immunologische Untersuchungen	32489	Qualitativer Nachweis und/oder quantitative Bestimmung von Antikörpern gegen körpereigene Antigene (Autoantikörper) mittels indirekter Immunfluoreszenz, Immunoassay oder Immunoblot, gilt für die Gebührenerordnungspositionen 32489 bis 32505 - Antikörper gegen zyklisch citruliniertes Peptid	0	0	0	0	0	0	0	0	0	0	0	0	0	0	0	0	0	0	0	0	0	0	0	0	0	0	0	0	0	0	0	0	0	0	0	0	0	0					
IV	32	32.3.5	Immunologische Untersuchungen	32490	Qualitativer Nachweis und/oder quantitative Bestimmung von Antikörpern gegen körpereigene Antigene (Autoantikörper) mittels indirekter Immunfluoreszenz, Immunoassay oder Immunoblot, gilt für die Gebührenerordnungspositionen 32489 bis 32505 - ANA Suchtest	0	0	0	0	0	0	0	0	0	0	0	0	0	0	0	0	0	0	0	0	0	0	0	0	0	0	0	0	0	0	0	0	0	0	0	0	0	0	0				
IV	32	32.3.5	Immunologische Untersuchungen	32491	Qualitativer Nachweis und/oder quantitative Bestimmung von Antikörpern gegen körpereigene Antigene (Autoantikörper) mittels indirekter Immunfluoreszenz, Immunoassay oder Immunoblot, gilt für die Gebührenerordnungspositionen 32489 bis 32505 - Doppelstrang-DNS Antikörper	0	0	0	0	0	0	0	0	0	0	0	0	0	0	0	0	0	0	0	0	0	0	0	0	0	0	0	0	0	0	0	0	0	0	0	0	0	0	0	0			
IV	32	32.3.5	Immunologische Untersuchungen	32492	Qualitativer Nachweis und/oder quantitative Bestimmung von Antikörpern gegen körpereigene Antigene (Autoantikörper) mittels indirekter Immunfluoreszenz, Immunoassay oder Immunoblot, gilt für die Gebührenerordnungspositionen 32489 bis 32505 - Antikörper gegen Zellkern- oder zytoplasmatische Antigene	0	0	0	0	0	0	0	0	0	0	0	0	0	0	0	0	0	0	0	0	0	0	0	0	0	0	0	0	0	0	0	0	0	0	0	0	0	0	0	0			
IV	32	32.3.5	Immunologische Untersuchungen	32493	Qualitativer Nachweis und/oder quantitative Bestimmung von Antikörpern gegen körpereigene Antigene (Autoantikörper) mittels indirekter Immunfluoreszenz, Immunoassay oder Immunoblot, gilt für die Gebührenerordnungspositionen 32489 bis 32505 - Antikörper gegen Zentromerantigene	0	0	0	0	0	0	0	0	0	0	0	0	0	0	0	0	0	0	0	0	0	0	0	0	0	0	0	0	0	0	0	0	0	0	0	0	0	0	0	0	0		
IV	32	32.3.5	Immunologische Untersuchungen	32494	Qualitativer Nachweis und/oder quantitative Bestimmung von Antikörpern gegen körpereigene Antigene (Autoantikörper) mittels indirekter Immunfluoreszenz, Immunoassay oder Immunoblot, gilt für die Gebührenerordnungspositionen 32489 bis 32505 - AMA	0	0	0	0	0	0	0	0	0	0	0	0	0	0	0	0	0	0	0	0	0	0	0	0	0	0	0	0	0	0	0	0	0	0	0	0	0	0	0	0	0	0	
IV	32	32.3.5	Immunologische Untersuchungen	32495	Qualitativer Nachweis und/oder quantitative Bestimmung von Antikörpern gegen körpereigene Antigene (Autoantikörper) mittels indirekter Immunfluoreszenz, Immunoassay oder Immunoblot, gilt für die Gebührenerordnungspositionen 32489 bis 32505 - LKM-, SLA-, ASGPR- Antikörper	0	0	0	0	0	0	0	0	0	0	0	0	0	0	0	0	0	0	0	0	0	0	0	0	0	0	0	0	0	0	0	0	0	0	0	0	0	0	0	0	0		
IV	32	32.3.5	Immunologische Untersuchungen	32496	Qualitativer Nachweis und/oder quantitative Bestimmung von Antikörpern gegen körpereigene Antigene (Autoantikörper) mittels indirekter Immunfluoreszenz, Immunoassay oder Immunoblot, gilt für die Gebührenerordnungspositionen 32489 bis 32505 - ANCA	0	0	0	0	0	0	0	0	0	0	0	0	0	0	0	0	0	0	0	0	0	0	0	0	0	0	0	0	0	0	0	0	0	0	0	0	0	0	0	0	0	0	
IV	32	32.3.5	Immunologische Untersuchungen	32497	Qualitativer Nachweis und/oder quantitative Bestimmung von Antikörpern gegen körpereigene Antigene (Autoantikörper) mittels indirekter Immunfluoreszenz, Immunoassay oder Immunoblot, gilt für die Gebührenerordnungspositionen 32489 bis 32505 - Antikörper gegen glatte Muskeln	0	0	0	0	0	0	0	0	0	0	0	0	0	0	0	0	0	0	0	0	0	0	0	0	0	0	0	0	0	0	0	0	0	0	0	0	0	0	0	0	0	0	0

In dieser Besetzung nicht in Kraft getreten – geändert durch W 1/2023

Bereich	Kapitel	Abschnitt	Abschnitt Bezeichnung	GOP	GOP Bezeichnung	Kernteam		Hinzuzuziehende Fachärztinnen und Fachärzte																														
						Kinder- und Jugendmedizin mit Zusatz-Weiterbildung Kinder- und Jugend-Rheumatologie	Augenheilkunde	Orthopädie und Unfallchirurgie mit Zusatz-Weiterbildung Orthopädische Rheumatologie	Frauenheilkunde und Geburtshilfe	Hals-Nasen-Ohrenheilkunde	Haut- und Geschlechtskrankheiten	Humangenetik	Innere Medizin und Angiologie	Innere Medizin und Gastroenterologie	Kinder- und Jugendmedizin mit Zusatz-Weiterbildung Kinder- und Jugend-Gastroenterologie	Innere Medizin und Hämatologie und Onkologie	Kinder- und Jugendmedizin mit Schwerpunkt Kinder- und Jugend-Hämatologie und Onkologie	Innere Medizin und Kardiologie	Kinder- und Jugendmedizin mit Schwerpunkt Kinder- und Jugend-Kardiologie	Innere Medizin und Nephrologie	Kinder- und Jugendmedizin mit Zusatz-Weiterbildung Kinder- und Jugend-Neurologie	Innere Medizin und Pneumologie	Kinder- und Jugendmedizin mit Zusatz-Weiterbildung Kinder- und Jugend-Pneumologie	Laboratoriumsmedizin	Mikrobiologie, Virologie und Infektionsepidemiologie	Neurologie	Kinder- und Jugendmedizin mit Schwerpunkt Neuropädiatrie	Pathologie	Psychiatrie und Psychotherapie	Psychosomatische Medizin und Psychotherapie	Ärztliche Psychotherapeutin oder ärztlicher Psychotherapeut	Psychologische Psychotherapeutin oder psychologischer Psychotherapeut	Kinder- und Jugendpsychiatrie und psychotherapie	Kinder- und Jugendambulanzpsychiatrie und Kinder- und Jugendambulanzpsychotherapie	Radiologie			
IV	32	32.3.5	Immunologische Untersuchungen	32498	Qualitativer Nachweis und/oder quantitative Bestimmung von Antikörpern gegen körpereigene Antigene (Autoantikörper) mittels indirekter Immunfluoreszenz, Immunoassay oder Immunoblot, gilt für die Gebührenordnungspositionen 32489 bis 32505 - Herzmuskel-Antikörper	0	0	0	0	0	0	0	0	0	0	0	0	0	0	0	0	0	1	1	0	0	0	0	0	0	0	0	0	0	0	0		
IV	32	32.3.5	Immunologische Untersuchungen	32499	Qualitativer Nachweis und/oder quantitative Bestimmung von Antikörpern gegen körpereigene Antigene (Autoantikörper) mittels indirekter Immunfluoreszenz, Immunoassay oder Immunoblot, gilt für die Gebührenordnungspositionen 32489 bis 32505 - Antikörper gegen Skelettmuskulatur	0	0	0	0	0	0	0	0	0	0	0	0	0	0	0	0	0	1	1	0	0	0	0	0	0	0	0	0	0	0	0		
IV	32	32.3.5	Immunologische Untersuchungen	32502	Qualitativer Nachweis und/oder quantitative Bestimmung von Antikörpern gegen körpereigene Antigene (Autoantikörper) mittels indirekter Immunfluoreszenz, Immunoassay oder Immunoblot, gilt für die Gebührenordnungspositionen 32489 bis 32505 - Mikrosomale Antikörper, Thyreoglobulin-Antikörper	0	0	0	0	0	0	0	0	0	0	0	0	0	0	0	0	0	1	1	0	0	0	0	0	0	0	0	0	0	0	0		
IV	32	32.3.5	Immunologische Untersuchungen	32503	Qualitativer Nachweis und/oder quantitative Bestimmung von Antikörpern gegen körpereigene Antigene (Autoantikörper) mittels indirekter Immunfluoreszenz, Immunoassay oder Immunoblot, gilt für die Gebührenordnungspositionen 32489 bis 32505 - Phospholipid-Antikörper	0	0	0	0	0	0	0	0	0	0	0	0	0	0	0	0	0	0	1	1	0	0	0	0	0	0	0	0	0	0	0	0	
IV	32	32.3.5	Immunologische Untersuchungen	32504	Qualitativer Nachweis und/oder quantitative Bestimmung von Antikörpern gegen körpereigene Antigene (Autoantikörper) mittels indirekter Immunfluoreszenz, Immunoassay oder Immunoblot, gilt für die Gebührenordnungspositionen 32489 bis 32505 - Thrombozyten-Antikörper	0	0	0	0	0	0	0	0	0	0	0	0	0	0	0	0	0	0	1	1	0	0	0	0	0	0	0	0	0	0	0	0	
IV	32	32.3.5	Immunologische Untersuchungen	32505	Qualitativer Nachweis und/oder quantitative Bestimmung von Antikörpern gegen körpereigene Antigene (Autoantikörper) mittels indirekter Immunfluoreszenz, Immunoassay oder Immunoblot, gilt für die Gebührenordnungspositionen 32489 bis 32505 - Ähnliche Untersuchungen (wie 32489 bis 32504)	0	0	0	0	0	0	0	0	0	0	0	0	0	0	0	0	0	0	1	1	0	0	0	0	0	0	0	0	0	0	0	0	
IV	32	32.3.5	Immunologische Untersuchungen	32508	TSH-Rezeptor-Antikörper	0	0	0	0	0	0	0	0	0	0	0	0	0	0	0	0	0	0	1	1	0	0	0	0	0	0	0	0	0	0	0	0	
IV	32	32.3.5	Immunologische Untersuchungen	32510	Dichtegradienten- oder immunomagnetische Zellsolierung	0	0	0	0	0	0	0	0	0	0	0	0	0	0	0	0	0	0	1	1	0	0	0	0	0	0	0	0	0	0	0	0	
IV	32	32.3.5	Immunologische Untersuchungen	32520	Differenzierung und Quantifizierung von Zellen (Immunphenotypisierung) mittels Durchfluszytometrie und/oder mikroskopisch und mittels markierter monoklonaler Antikörper, gilt für die Gebührenordnungspositionen 32520 bis 32527 - B-Lymphozyten	0	0	0	0	0	0	0	0	0	0	0	0	0	0	0	0	0	0	1	1	0	0	0	0	0	0	0	0	0	0	0	0	0
IV	32	32.3.5	Immunologische Untersuchungen	32521	Differenzierung und Quantifizierung von Zellen (Immunphenotypisierung) mittels Durchfluszytometrie und/oder mikroskopisch und mittels markierter monoklonaler Antikörper, gilt für die Gebührenordnungspositionen 32520 bis 32527 - T-Lymphozyten	0	0	0	0	0	0	0	0	0	0	0	0	0	0	0	0	0	0	1	1	0	0	0	0	0	0	0	0	0	0	0	0	0
IV	32	32.3.5	Immunologische Untersuchungen	32522	Differenzierung und Quantifizierung von Zellen (Immunphenotypisierung) mittels Durchfluszytometrie und/oder mikroskopisch und mittels markierter monoklonaler Antikörper, gilt für die Gebührenordnungspositionen 32520 bis 32527 - CD4-Zellen	0	0	0	0	0	0	0	0	0	0	0	0	0	0	0	0	0	0	1	1	0	0	0	0	0	0	0	0	0	0	0	0	0

In dieser Fassung nicht in Kraft getreten – geändert durch



Kernkriterien					Hinzuzuziehende Fachärztinnen und Fachärzte																																	
Bereich	Kapitel	Abschnitt	Abschnitt Bezeichnung	GOP	GOP Bezeichnung	Kernkriterium	Kernkriterium	Kernkriterium	Kernkriterium	Kernkriterium	Kernkriterium	Kernkriterium	Kernkriterium	Kernkriterium	Kernkriterium	Kernkriterium	Kernkriterium	Kernkriterium	Kernkriterium	Kernkriterium	Kernkriterium	Kernkriterium	Kernkriterium	Kernkriterium	Kernkriterium	Kernkriterium	Kernkriterium	Kernkriterium	Kernkriterium	Kernkriterium	Kernkriterium	Kernkriterium	Kernkriterium	Kernkriterium				
IV	32	32.3.6	Blutgruppenserologische Untersuchungen	32555	Nachweis oder quantitative Bestimmung von Blutgruppenantigenen oder -antikörpern mit aufwendigen Verfahren, gilt für die Gebührenspositionen 32550 bis 32555 - Ähnliche Untersuchungen (wie 32550 bis 32554)	0	0	0	0	0	0	0	0	0	0	0	0	0	0	0	0	0	0	0	0	0	0	0	0	0	0	0	0	0	0	0		
IV	32	32.3.6	Blutgruppenserologische Untersuchungen	32556	Kreuzprobe mit indirektem Antiglobulintest	0	0	0	0	0	0	0	0	0	0	0	0	0	0	0	0	0	0	0	0	0	0	0	0	0	0	0	0	0	0	0		
IV	32	32.3.7	Infektionsimmunologische Untersuchungen	32560	Quantitative Bestimmung von Streptokokken-Antikörpern, gilt für die Gebührenspositionen 32560 bis 32563 - Antistreptolysin-O - Reaktion	0	0	0	0	0	0	0	0	0	0	0	0	0	0	0	0	0	0	0	0	0	0	0	0	0	0	0	0	0	0	0		
IV	32	32.3.7	Infektionsimmunologische Untersuchungen	32561	Quantitative Bestimmung von Streptokokken-Antikörpern, gilt für die Gebührenspositionen 32560 bis 32563 - Anti-DNase-B-Reaktion	0	0	0	0	0	0	0	0	0	0	0	0	0	0	0	0	0	0	0	0	0	0	0	0	0	0	0	0	0	0	0		
IV	32	32.3.7	Infektionsimmunologische Untersuchungen	32562	Quantitative Bestimmung von Streptokokken-Antikörpern, gilt für die Gebührenspositionen 32560 bis 32563 - Antistreptokokken - Hyaluronidase	0	0	0	0	0	0	0	0	0	0	0	0	0	0	0	0	0	0	0	0	0	0	0	0	0	0	0	0	0	0	0	0	
IV	32	32.3.7	Infektionsimmunologische Untersuchungen	32563	Quantitative Bestimmung von Streptokokken-Antikörpern, gilt für die Gebührenspositionen 32560 bis 32563 - Antistreptokinase	0	0	0	0	0	0	0	0	0	0	0	0	0	0	0	0	0	0	0	0	0	0	0	0	0	0	0	0	0	0	0	0	
IV	32	32.3.7	Infektionsimmunologische Untersuchungen	32565	VDRL	0	0	0	0	0	0	0	0	0	0	0	0	0	0	0	0	0	0	0	0	0	0	0	0	0	0	0	0	0	0	0	0	
IV	32	32.3.7	Infektionsimmunologische Untersuchungen	32566	Treponemenantikörper-Nachweis, TPHA/TPPA-Test, Immunoassay	0	0	0	0	0	0	0	0	0	0	0	0	0	0	0	0	0	0	0	0	0	0	0	0	0	0	0	0	0	0	0	0	
IV	32	32.3.7	Infektionsimmunologische Untersuchungen	32567	Treponemenantikörper-Bestimmung	0	0	0	0	0	0	0	0	0	0	0	0	0	0	0	0	0	0	0	0	0	0	0	0	0	0	0	0	0	0	0	0	
IV	32	32.3.7	Infektionsimmunologische Untersuchungen	32568	Treponema pallidum-Bestätigung (Immunoblot, FTA-ABS)	0	0	0	0	0	0	0	0	0	0	0	0	0	0	0	0	0	0	0	0	0	0	0	0	0	0	0	0	0	0	0	0	
IV	32	32.3.7	Infektionsimmunologische Untersuchungen	32569	Toxoplasma-Antikörper - Suchtest	0	0	0	0	0	0	0	0	0	0	0	0	0	0	0	0	0	0	0	0	0	0	0	0	0	0	0	0	0	0	0	0	
IV	32	32.3.7	Infektionsimmunologische Untersuchungen	32570	Toxoplasma-IgM-Antikörper quantitat	0	0	0	0	0	0	0	0	0	0	0	0	0	0	0	0	0	0	0	0	0	0	0	0	0	0	0	0	0	0	0	0	
IV	32	32.3.7	Infektionsimmunologische Untersuchungen	32571	Toxoplasma-Antikörper quantilv nach Suchtest	0	0	0	0	0	0	0	0	0	0	0	0	0	0	0	0	0	0	0	0	0	0	0	0	0	0	0	0	0	0	0	0	
IV	32	32.3.7	Infektionsimmunologische Untersuchungen	32575	HIV-1 oder HIV-1/2 Antikörper - Immunoassay	0	0	0	0	0	0	0	0	0	0	0	0	0	0	0	0	0	0	0	0	0	0	0	0	0	0	0	0	0	0	0	0	
IV	32	32.3.7	Infektionsimmunologische Untersuchungen	32576	HIV-2 Antikörper - Immunoassay	0	0	0	0	0	0	0	0	0	0	0	0	0	0	0	0	0	0	0	0	0	0	0	0	0	0	0	0	0	0	0	0	
IV	32	32.3.7	Infektionsimmunologische Untersuchungen	32586	Qualitativer Nachweis und/oder quantitative Bestimmung von Antikörpern gegen Krankheitsreger (gilt für 32585 bis 32641) - Borreli burgdorferi-Antikörper	0	0	0	0	0	0	0	0	0	0	0	0	0	0	0	0	0	0	0	0	0	0	0	0	0	0	0	0	0	0	0	0	
IV	32	32.3.7	Infektionsimmunologische Untersuchungen	32588	Qualitativer Nachweis und/oder quantitative Bestimmung von Antikörpern gegen Krankheitsreger (gilt für 32585 bis 32641) - Campylobacter -Antikörper	0	0	0	0	0	0	0	0	0	0	0	0	0	0	0	0	0	0	0	0	0	0	0	0	0	0	0	0	0	0	0	0	
IV	32	32.3.7	Infektionsimmunologische Untersuchungen	32589	Qualitativer Nachweis und/oder quantitative Bestimmung von Antikörpern gegen Krankheitsreger (gilt für 32585 bis 32641) - Chlamydien-Antikörper	0	0	0	0	0	0	0	0	0	0	0	0	0	0	0	0	0	0	0	0	0	0	0	0	0	0	0	0	0	0	0	0	
IV	32	32.3.7	Infektionsimmunologische Untersuchungen	32591	Qualitativer Nachweis und/oder quantitative Bestimmung von Antikörpern gegen Krankheitsreger (gilt für 32585 bis 32641) - Gonokokken-Antikörper	0	0	0	0	0	0	0	0	0	0	0	0	0	0	0	0	0	0	0	0	0	0	0	0	0	0	0	0	0	0	0	0	
IV	32	32.3.7	Infektionsimmunologische Untersuchungen	32592	Qualitativer Nachweis und/oder quantitative Bestimmung von Antikörpern gegen Krankheitsreger (gilt für 32585 bis 32641) - Legionellen-Antikörper	0	0	0	0	0	0	0	0	0	0	0	0	0	0	0	0	0	0	0	0	0	0	0	0	0	0	0	0	0	0	0	0	0
IV	32	32.3.7	Infektionsimmunologische Untersuchungen	32595	Qualitativer Nachweis und/oder quantitative Bestimmung von Antikörpern gegen Krankheitsreger (gilt für 32585 bis 32641) - Mycoplasma pneumoniae-Antikörper	0	0	0	0	0	0	0	0	0	0	0	0	0	0	0	0	0	0	0	0	0	0	0	0	0	0	0	0	0	0	0	0	
IV	32	32.3.7	Infektionsimmunologische Untersuchungen	32596	Qualitativer Nachweis und/oder quantitative Bestimmung von Antikörpern gegen Krankheitsreger (gilt für 32585 bis 32641) - S. typhi- oder S. paratyphi-Antikörper	0	0	0	0	0	0	0	0	0	0	0	0	0	0	0	0	0	0	0	0	0	0	0	0	0	0	0	0	0	0	0	0	
IV	32	32.3.7	Infektionsimmunologische Untersuchungen	32598	Qualitativer Nachweis und/oder quantitative Bestimmung von Antikörpern gegen Krankheitsreger (gilt für 32585 bis 32641) - Yersinien-Antikörper	0	0	0	0	0	0	0	0	0	0	0	0	0	0	0	0	0	0	0	0	0	0	0	0	0	0	0	0	0	0	0	0	0
IV	32	32.3.7	Infektionsimmunologische Untersuchungen	32600	Qualitativer Nachweis und/oder quantitative Bestimmung von Antikörpern gegen Krankheitsreger (gilt für 32585 bis 32641) - Chlamydien-Antikörper (MIF)	0	0	0	0	0	0	0	0	0	0	0	0	0	0	0	0	0	0	0	0	0	0	0	0	0	0	0	0	0	0	0	0	0

In diese Fassung nicht in Kraft getreten / geändert durch W...





















**Legende**

0	Die mit der GOP beschriebenen Leistungsinhalte des Abschnitts 1 bzw. die aufgeführte Leistung in Abschnitt 2 gehören für die jeweilige Arztgruppe <u>nicht</u> zum Behandlungsumfang.
1	Die mit der GOP beschriebenen Leistungsinhalte des Abschnitts 1 bzw. die aufgeführte Leistung in Abschnitt 2 gehören für die jeweilige Arztgruppe zum Behandlungsumfang.

In dieser Fassung nicht in Kraft getreten – geändert durch weitere Abschluss



Bereich	Kapitel	Abschnitt	Abschnitt Bezeichnung	GOP	GOP Bezeichnung	Kernteam						Hinzuzuziehende Fachärztinnen und Fachärzte												
						Innere Medizin und Pneumologie	Innere Medizin mit Zusatz-Weiterbildung Infektiologie	Mikrobiologie, Virologie und Infektionsepidemiologie	Kinder- und Jugendmedizin mit Zusatz-Weiterbildung Kinder- und Jugend-Pneumologie	Kinder- und Jugendmedizin	Augenheilkunde	Hals-Nasen-Ohrenheilkunde	Innere Medizin und Gastroenterologie	Urologie	Orthopädie und Unfallchirurgie	Neurologie	Pathologie	Laboratoriumsmedizin	Radiologie	Kinder- und Jugendmedizin mit Zusatz-Weiterbildung Kinder- und Jugend-Gastroenterologie	Kinder- und Jugendmedizin mit Schwerpunkt Neuropädiatrie			
II	01	1.1	Aufwandsersatzung für die besondere Inanspruchnahme des Vertragsarztes durch einen Patienten	01100	Unvorhergesehene Inanspruchnahme I	1	1	0	1	1	0	0	0	0	0	0	0	0	0	0	0	0	0	0
II	01	1.1	Aufwandsersatzung für die besondere Inanspruchnahme des Vertragsarztes durch einen Patienten	01101	Unvorhergesehene Inanspruchnahme II	1	1	0	1	1	0	0	0	0	0	0	0	0	0	0	0	0	0	0
II	01	1.1	Aufwandsersatzung für die besondere Inanspruchnahme des Vertragsarztes durch einen Patienten	01102	Inanspruchnahme an Samstagen	1	1	0	1	1	0	0	0	0	0	0	0	0	0	0	0	0	0	0
II	01	1.2	Gebührenordnungspositionen für die Versorgung im Notfall und im organisierten ärztlichen Not(-fall)dienst	01220	Reanimationskomplex	1	1	1	1	1	1	1	1	1	1	1	0	1	1	1	1	1	1	1
II	01	1.2	Gebührenordnungspositionen für die Versorgung im Notfall und im organisierten ärztlichen Not(-fall)dienst	01221	Zuschlag Beatmung	1	1	1	1	1	1	1	1	1	1	1	0	1	1	1	1	1	1	1
II	01	1.2	Gebührenordnungspositionen für die Versorgung im Notfall und im organisierten ärztlichen Not(-fall)dienst	01222	Zuschlag Defibrillation	1	1	1	1	1	1	1	1	1	1	1	0	1	1	1	1	1	1	1
II	01	1.4	Besuche, Visiten, Prüfung der häuslichen Krankenpflege, Verordnung besonderer Behandlungsmaßnahmen, Verwaltungskomplex, telefonische Beratung, Konsultationspauschale, Verweilen	01410	Besuch	1	1	0	1	1	0	0	0	0	0	0	0	0	0	0	0	0	0	0
II	01	1.4	Besuche, Visiten, Prüfung der häuslichen Krankenpflege, Verordnung besonderer Behandlungsmaßnahmen, Verwaltungskomplex, telefonische Beratung, Konsultationspauschale, Verweilen	01411	Dringender Besuch I	1	1	0	1	1	0	0	0	0	0	0	0	0	0	0	0	0	0	0
II	01	1.4	Besuche, Visiten, Prüfung der häuslichen Krankenpflege, Verordnung besonderer Behandlungsmaßnahmen, Verwaltungskomplex, telefonische Beratung, Konsultationspauschale, Verweilen	01412	Dringender Besuch II	1	1	0	1	1	0	0	0	0	0	0	0	0	0	0	0	0	0	0
II	01	1.4	Besuche, Visiten, Prüfung der häuslichen Krankenpflege, Verordnung besonderer Behandlungsmaßnahmen, Verwaltungskomplex, telefonische Beratung, Konsultationspauschale, Verweilen	01413	Dringender Besuch eines Patienten in beschützenden Wohnheimen bzw. Einrichtungen bzw. Pflege- oder Altenheimen mit Pflegepersonal	1	1	0	1	1	0	0	0	0	0	0	0	0	0	0	0	0	0	0

Bereich	Kapitel	Abschnitt	Abschnitt Bezeichnung	GOP	GOP Bezeichnung	Kernteam						Hinzuzuziehende Fachärztinnen und Fachärzte										
						Innere Medizin und Pneumologie	Innere Medizin mit Zusatz Weiterbildung Infektiologie	Mikrobiologie, Virologie und Infektionsepidemiologie	Kinder- und Jugendmedizin mit Zusatz- Weiterbildung Kinder- und Jugend-Pneumologie	Kinder- und Jugendmedizin	Augenheilkunde	Hals-Nasen-Ohrenheilkunde	Innere Medizin und Gastroenterologie	Urologie	Orthopädie und Unfallchirurgie	Neurologie	Pathologie	Laboratoriumsmedizin	Radiologie	Kinder- und Jugendmedizin mit Zusatz- Weiterbildung Kinder- und Jugend- Gastroenterologie	Kinder- und Jugendmedizin mit Schwerpunkt Neuropädiatrie	
II	01	1.4	Besuche, Visiten, Prüfung der häuslichen Krankenpflege, Verordnung besonderer Behandlungsmaßnahmen, Verwaltungskomplex, telefonische Beratung, Konsultationspauschale, Verweilen	01416	Begleitung eines Kranken durch den behandelnden Arzt beim Transport	1	1	0	1	1	1	1	1	1	1	1	0	0	1	1	1	
II	01	1.4	Besuche, Visiten, Prüfung der häuslichen Krankenpflege, Verordnung besonderer Behandlungsmaßnahmen, Verwaltungskomplex, telefonische Beratung, Konsultationspauschale, Verweilen	01420	Prüfung der Notwendigkeit und Koordination der häuslichen Krankenpflege	1	1	0	0	0	0	0	0	0	0	0	0	0	0	0	0	
II	01	1.4	Besuche, Visiten, Prüfung der häuslichen Krankenpflege, Verordnung besonderer Behandlungsmaßnahmen, Verwaltungskomplex, telefonische Beratung, Konsultationspauschale, Verweilen	01425	Erstverordnung der spezialisierten ambulanten Palliativversorgung	1	1	0	1	1	0	0	0	0	0	0	0	0	0	0	0	
II	01	1.4	Besuche, Visiten, Prüfung der häuslichen Krankenpflege, Verordnung besonderer Behandlungsmaßnahmen, Verwaltungskomplex, telefonische Beratung, Konsultationspauschale, Verweilen	01426	Folgeverordnung zur Fortführung der spezialisierten ambulanten Palliativversorgung	1	1	0	1	1	0	0	0	0	0	0	0	0	0	0	0	
II	01	1.4	Besuche, Visiten, Prüfung der häuslichen Krankenpflege, Verordnung besonderer Behandlungsmaßnahmen, Verwaltungskomplex, telefonische Beratung, Konsultationspauschale, Verweilen	01430	Verwaltungskomplex	1	1	1	1	1	1	1	1	1	1	0	1	1	1	1	1	
II	01	1.4	Besuche, Visiten, Prüfung der häuslichen Krankenpflege, Verordnung besonderer Behandlungsmaßnahmen, Verwaltungskomplex, telefonische Beratung, Konsultationspauschale, Verweilen	01435	Haus-/Fachärztliche Bereitschaftspuschale	1	1	1	1	1	1	1	1	1	1	1	1	1	1	1	1	
II	01	1.4	Besuche, Visiten, Prüfung der häuslichen Krankenpflege, Verordnung besonderer Behandlungsmaßnahmen, Verwaltungskomplex, telefonische Beratung, Konsultationspauschale, Verweilen	01436	Konsultationspauschale	0	0	0	0	0	1	1	1	1	1	1	0	0	0	1	1	

Bereich	Kapitel	Abschnitt	Abschnitt Bezeichnung	GOP	GOP Bezeichnung	Kernteam						Hinzuzuziehende Fachärztinnen und Fachärzte													
						Innere Medizin und Pneumologie	Innere Medizin mit Zusatz Weiterbildung Infektiologie	Mikrobiologie, Virologie und Infektionsepidemiologie	Kinder- und Jugendmedizin mit Zusatz- Weiterbildung Kinder- und Jugend-Pneumologie	Kinder- und Jugendmedizin	Augenheilkunde	Halb-Nasen-Ohrenheilkunde	Innere Medizin und Gastroenterologie	Urologie	Orthopädie und Unfallchirurgie	Neurologie	Pathologie	Laboratoriumsmedizin	Radiologie	Kinder- und Jugendmedizin mit Zusatz- Weiterbildung Kinder- und Jugend- Gastroenterologie	Kinder- und Jugendmedizin mit Schwerpunkt Neuropädiatrie				
II	01	1.4	Besuche, Visiten, Prüfung der häuslichen Krankenpflege, Verordnung besonderer Behandlungsmaßnahmen, Verwaltungskomplex, telefonische Beratung, Konsultationspauschale, Verweilen	01444	Zuschlag Authentifizierung	1	1	0	1	1	0	0	0	0	0	0	0	0	0	0	0	0	0	0	0
II	01	1.4	Besuche, Visiten, Prüfung der häuslichen Krankenpflege, Verordnung besonderer Behandlungsmaßnahmen, Verwaltungskomplex, telefonische Beratung, Konsultationspauschale, Verweilen	01450	Zuschlag Videosprechstunde	1	1	0	1	1	0	0	0	0	1	0	0	0	0	0	0	0	0	0	1
II	01	1.5	Ambulante Betreuung und Nachsorge	01510	Zusatzpauschalen für Beobachtung und Betreuung - Ambulante Betreuung 2h	1	1	0	0	0	1	1	1	1	1	1	1	0	0	0	0	0	0	0	0
II	01	1.5	Ambulante Betreuung und Nachsorge	01511	Zusatzpauschalen für Beobachtung und Betreuung - Ambulante Betreuung 4h	1	1	0	0	0	1	1	1	1	1	1	1	0	0	0	0	0	0	0	0
II	01	1.5	Ambulante Betreuung und Nachsorge	01512	Zusatzpauschalen für Beobachtung und Betreuung - Ambulante Betreuung 6h	1	1	0	0	0	1	1	1	1	1	1	1	0	0	0	0	0	0	0	0
II	01	1.6	Schriftliche Mitteilungen, Gutachten	01600	Ärztlicher Bericht nach Untersuchung	1	1	0	1	1	1	1	1	1	1	1	0	0	0	1	1				
II	01	1.6	Schriftliche Mitteilungen, Gutachten	01601	Individueller Arztbrief	1	1	0	1	1	1	1	1	1	1	1	0	0	0	1	1				
II	01	1.6	Schriftliche Mitteilungen, Gutachten	01602	Mehrfertigung (z. B. Kopie) eines Berichtes oder Briefes an den Hausarzt	1	1	0	1	1	1	1	1	1	1	1	0	0	0	1	1				
II	01	1.6	Schriftliche Mitteilungen, Gutachten	01610	Bescheinigung zur Belastungsgrenze	1	1	0	0	0	0	0	0	0	0	0	0	0	0	0	0	0	0	0	0
II	01	1.6	Schriftliche Mitteilungen, Gutachten	01611	Verordnung von medizinischer Rehabilitation	1	1	0	1	1	0	0	0	0	0	0	0	0	0	0	0	0	0	0	0
II	01	1.6	Schriftliche Mitteilungen, Gutachten	01612	Konsiliarbericht vor Psychotherapie	1	1	0	0	0	0	0	0	0	0	0	0	0	0	0	0	0	0	0	0
II	01	1.6	Schriftliche Mitteilungen, Gutachten	01620	Bescheinigung oder Zeugnis	1	1	0	1	1	0	0	0	0	0	0	0	0	0	0	0	0	0	0	0
II	01	1.6	Schriftliche Mitteilungen, Gutachten	01621	Krankheitsbericht	1	1	0	1	1	0	0	0	0	0	0	0	0	0	0	0	0	0	0	0
II	01	1.6	Schriftliche Mitteilungen, Gutachten	01622	Kurplan, Gutachten, Stellungnahme	1	1	0	1	1	0	0	0	0	0	0	0	0	0	0	0	0	0	0	0
II	01	1.6	Schriftliche Mitteilungen, Gutachten	01623	Kurvorschlag	1	1	0	1	1	0	0	0	0	0	0	0	0	0	0	0	0	0	0	0
II	01	1.6	Schriftliche Mitteilungen, Gutachten	01640	Zuschlag für die Anlage eines Notfalldatensatzes	1	1	1	1	1	0	0	0	0	0	0	0	0	0	0	0	0	0	0	0
II	01	1.6	Schriftliche Mitteilungen, Gutachten	01641	Zuschlag Notfalldatensatz	1	1	1	1	1	0	0	0	0	0	0	0	0	0	0	0	0	0	0	0
II	01	1.6	Schriftliche Mitteilungen, Gutachten	01642	Löschen eines Notfalldatensatzes	1	1	1	1	1	0	0	0	0	0	0	0	0	0	0	0	0	0	0	0
II	02	2.1	Infusionen, Transfusionen, Reinfusionen, Programmierung von Medikamentenpumpen	02100	Infusion	1	1	1	0	0	1	1	1	1	1	1	1	1	1	0	0				
II	02	2.1	Infusionen, Transfusionen, Reinfusionen, Programmierung von Medikamentenpumpen	02101	Infusion, Dauer mind. 60 Minuten	1	1	1	0	0	1	1	1	1	1	1	1	1	1	0	0				
II	02	2.1	Infusionen, Transfusionen, Reinfusionen, Programmierung von Medikamentenpumpen	02110	Erst-Transfusion	1	1	0	0	0	1	1	1	1	1	1	0	0	0	0	0	0	0	0	0
II	02	2.1	Infusionen, Transfusionen, Reinfusionen, Programmierung von Medikamentenpumpen	02111	Folge-Transfusion	1	1	0	0	0	1	1	1	1	1	1	0	0	0	0	0	0	0	0	0

In dieser Fassung nicht in Kraft getreten - geändert durch Weiteren Beschluss

Bereich	Kapitel	Abschnitt	Abschnitt Bezeichnung	GOP	GOP Bezeichnung	Kernteam						Hinzuzuziehende Fachärztinnen und Fachärzte										
						Innere Medizin und Pneumologie	Innere Medizin mit Zusatz Weiterbildung Infektiologie	Mikrobiologie, Virologie und Infektionsepidemiologie	Kinder- und Jugendmedizin mit Zusatz- Weiterbildung Kinder- und Jugend-Pneumologie	Kinder- und Jugendmedizin	Augenheilkunde	Halb-Nasen-Ohrenheilkunde	Innere Medizin und Gastroenterologie	Urologie	Orthopädie und Unfallchirurgie	Neurologie	Pathologie	Laboratoriumsmedizin	Radiologie	Kinder- und Jugendmedizin mit Zusatz- Weiterbildung Kinder- und Jugend- Gastroenterologie	Kinder- und Jugendmedizin mit Schwerpunkt Neuropädiatrie	
II	02	2.2	Tuberkulointestung	02200	Tuberkulointestung	1	1	1	0	0	1	1	1	1	1	1	1	1	0	0		
II	02	2.3	Kleinchirurgische Eingriffe, Allgemeine therapeutische Leistungen	02300	Kleinchirurgischer Eingriff I und/oder primäre Wundversorgung und/oder Epilation	1	1	1	1	1	1	1	1	1	1	1	1	1	1	1		
II	02	2.3	Kleinchirurgische Eingriffe, Allgemeine therapeutische Leistungen	02301	Kleinchirurgischer Eingriff II und/oder primäre Wundversorgung mittels Naht	1	1	0	1	1	1	1	1	1	1	0	0	0	1	1		
II	02	2.3	Kleinchirurgische Eingriffe, Allgemeine therapeutische Leistungen	02302	Kleinchirurgischer Eingriff III und/oder primäre Wundversorgung bei Säuglingen, Kleinkindern und Kindern	1	1	0	1	1	1	1	1	1	1	0	0	0	1	1		
II	02	2.3	Kleinchirurgische Eingriffe, Allgemeine therapeutische Leistungen	02310	Behandlungskomplex einer/von sekundär heilenden Wunde(n)	1	1	0	1	1	1	1	1	1	1	0	0	1	1	1		
II	02	2.3	Kleinchirurgische Eingriffe, Allgemeine therapeutische Leistungen	02320	Magenverweilsonde	1	1	0	0	0	0	0	1	0	0	0	0	0	0	0		
II	02	2.3	Kleinchirurgische Eingriffe, Allgemeine therapeutische Leistungen	02321	Legen eines suprapubischen Harnblasenkatheter	1	1	0	0	0	0	0	1	1	0	1	0	0	0	0		
II	02	2.3	Kleinchirurgische Eingriffe, Allgemeine therapeutische Leistungen	02322	Wechsel/Entfernung suprapubischer Harnblasenkatheter	1	1	0	0	0	0	0	1	1	0	1	0	0	0	0		
II	02	2.3	Kleinchirurgische Eingriffe, Allgemeine therapeutische Leistungen	02323	Legen/Wechsel transurethraler Dauerkatheter	1	1	0	0	0	1	1	1	1	1	0	0	1	0	0		
II	02	2.3	Kleinchirurgische Eingriffe, Allgemeine therapeutische Leistungen	02330	Blutentnahme durch Arterienpunktion	1	1	1	0	0	1	1	1	1	1	0	1	1	0	0		
II	02	2.3	Kleinchirurgische Eingriffe, Allgemeine therapeutische Leistungen	02340	Punktion I	1	1	0	0	0	1	1	1	1	1	0	0	1	0	0		
II	02	2.3	Kleinchirurgische Eingriffe, Allgemeine therapeutische Leistungen	02341	Punktion II	1	1	0	0	0	1	1	1	1	1	0	0	1	0	0		
II	02	2.3	Kleinchirurgische Eingriffe, Allgemeine therapeutische Leistungen	02342	Lumbalpunktion	1	1	0	0	0	0	0	1	0	0	1	0	0	0	0		
II	02	2.3	Kleinchirurgische Eingriffe, Allgemeine therapeutische Leistungen	02343	Entlastungspunktion des Pleurarraums und/oder Pleuradrainage	1	1	0	0	0	0	1	1	0	1	1	0	0	1	0		
II	02	2.3	Kleinchirurgische Eingriffe, Allgemeine therapeutische Leistungen	02350	Fixierender Verband	1	1	0	0	0	0	0	1	0	1	1	0	0	0	0		
II	02	2.5	Physikalisch-therapeutische Gebührenordnungspositionen	02500	Einzelinhalationstherapie mit Vernebler	1	1	0	1	1	0	1	1	0	1	1	0	0	0	1	1	
II	02	2.5	Physikalisch-therapeutische Gebührenordnungspositionen	02501	Einzelinhalationstherapie mit speziellem Verneblersystem	1	1	0	1	1	0	0	1	0	0	0	0	0	0	1	0	
III	04	4.2.1	Pädiatrische Versichertenpauschalen, Versorgungsbereichsspezifische Vorhaltung	04000	Versichertenpauschale	0	0	0	1	1	0	0	0	0	0	0	0	0	0	0		
III	04	4.2.1	Pädiatrische Versichertenpauschalen, Versorgungsbereichsspezifische Vorhaltung	04001	bis zum vollendeten 4. Lebensjahr	0	0	0	1	1	0	0	0	0	0	0	0	0	0	0		

Bereich	Kapitel	Abschnitt	Abschnitt Bezeichnung	GOP	GOP Bezeichnung	Kernteam					Hinzuzuziehende Fachärztinnen und Fachärzte											
						Innere Medizin und Pneumologie	Innere Medizin mit Zusatz Weiterbildung Infektiologie	Mikrobiologie, Virologie und Infektionsepidemiologie	Kinder- und Jugendmedizin mit Zusatz- Weiterbildung Kinder- und Jugend-Pneumologie	Kinder- und Jugendmedizin	Augenheilkunde	Hals-Nasen-Ohrenheilkunde	Innere Medizin und Gastroenterologie	Urologie	Orthopädie und Unfallchirurgie	Neurologie	Pathologie	Laboratoriumsmedizin	Radiologie	Kinder- und Jugendmedizin mit Zusatz- Weiterbildung Kinder- und Jugend- Gastroenterologie	Kinder- und Jugendmedizin mit Schwerpunkt Neuropädiatrie	
III	04	4.2.1	Pädiatrische Versichertenpauschalen, Versorgungsbereichsspezifische Vorhaltung	04002	ab Beginn des 5. bis zum vollendeten 18. Lebensjahr	0	0	0	1	1	0	0	0	0	0	0	0	0	0	0	0	0
III	04	4.2.1	Pädiatrische Versichertenpauschalen, Versorgungsbereichsspezifische Vorhaltung	04003	ab Beginn des 19. bis zum vollendeten 54. Lebensjahr	0	0	0	1	1	0	0	0	0	0	0	0	0	0	0	0	0
III	04	4.2.1	Pädiatrische Versichertenpauschalen, Versorgungsbereichsspezifische Vorhaltung	04004	ab Beginn des 55. bis zum vollendeten 75. Lebensjahr	0	0	0	1	1	0	0	0	0	0	0	0	0	0	0	0	0
III	04	4.2.1	Pädiatrische Versichertenpauschalen, Versorgungsbereichsspezifische Vorhaltung	04005	ab Beginn des 76. Lebensjahres	0	0	0	1	1	0	0	0	0	0	0	0	0	0	0	0	0
III	04	4.2.1	Pädiatrische Versichertenpauschalen, Versorgungsbereichsspezifische Vorhaltung	04030	Versichertenpauschale bei unvorhergesehener Inanspruchnahme	0	0	0	1	1	0	0	0	0	0	0	0	0	0	0	0	0
III	04	4.2.2	Chronikerpauschalen, Gesprächsleistung	04220	Zuschlag zur GOP 04000 für die Behandlung und Betreuung eines Patienten mit mindestens einer lebensverändernden chronischen Erkrankung	0	0	0	1	1	0	0	0	0	0	0	0	0	0	0	0	0
III	04	4.2.2	Chronikerpauschalen, Gesprächsleistung	04221	Zuschlag zur GOP 04220 für die intensive Behandlung und Betreuung eines Patienten mit mindestens einer lebensverändernden chronischen Erkrankung	0	0	0	1	1	0	0	0	0	0	0	0	0	0	0	0	0
III	04	4.2.2	Chronikerpauschalen, Gesprächsleistung	04230	Problemorientiertes ärztliches Gespräch, das aufgrund von Art und Schwere der Erkrankung erforderlich ist	0	0	0	1	1	0	0	0	0	0	0	0	0	0	0	0	0
III	04	4.2.3	Besondere Leistungen	04241	Computergestützte Auswertung eines kontinuierlich aufgezeichneten Langzeit-EKG von mindestens 18 Stunden Dauer	0	0	0	1	1	0	0	0	0	0	0	0	0	0	0	0	0
III	04	4.2.3	Besondere Leistungen	04321	Belastungs-Elektrokardiographie (Belastungs-EKG)	0	0	0	1	1	0	0	0	0	0	0	0	0	0	0	0	0
III	04	4.2.3	Besondere Leistungen	04322	Aufzeichnung eines Langzeit-EKG von mindestens 18 Stunden Dauer	0	0	0	1	1	0	0	0	0	0	0	0	0	0	0	0	0
III	04	4.2.3	Besondere Leistungen	04330	Spirographische Untersuchung	0	0	0	1	1	0	0	0	0	0	0	0	0	0	0	0	0
III	04	4.2.3	Besondere Leistungen	04335	Orientierende audiometrische Untersuchung nach vorausgegangenem, dokumentierter, auffälliger Hörprüfung	0	0	0	1	1	0	0	0	0	0	0	0	0	0	0	0	0
III	04	4.4.2	Neuropädiatrische Gebührenordnungspositionen	04430	Neuropädiatrisches Gespräch, Behandlung, Beratung, Erörterung und/oder Abklärung (Einzelbehandlung)	0	0	0	0	0	0	0	0	0	0	0	0	0	0	0	0	1
III	04	4.4.2	Neuropädiatrische Gebührenordnungspositionen	04431	Ausführliche neurologisch-motoskopische Untersuchung	0	0	0	0	0	0	0	0	0	0	0	0	0	0	0	0	1
III	04	4.4.2	Neuropädiatrische Gebührenordnungspositionen	04434	EEG	0	0	0	0	0	0	0	0	0	0	0	0	0	0	0	0	1
III	04	4.4.2	Neuropädiatrische Gebührenordnungspositionen	04435	Pädiatrische Schlaf-EEG-Untersuchung	0	0	0	0	0	0	0	0	0	0	0	0	0	0	0	0	1
III	04	4.4.2	Neuropädiatrische Gebührenordnungspositionen	04436	Neurophysiologische Untersuchung (SEP, VEP, AEP, MEP)	0	0	0	0	0	0	0	0	0	0	0	0	0	0	0	0	1

Bereich	Kapitel	Abschnitt	Abschnitt Bezeichnung	GOP	GOP Bezeichnung	Kernteam						Hinzuzuziehende Fachärztinnen und Fachärzte													
						Innere Medizin und Pneumologie	Innere Medizin mit Zusatz Weiterbildung Infektiologie	Mikrobiologie, Virologie und Infektionsepidemiologie	Kinder- und Jugendmedizin mit Zusatz Weiterbildung Kinder- und Jugend-Pneumologie	Kinder- und Jugendmedizin	Augenheilkunde	Hals-Nasen-Ohrenheilkunde	Innere Medizin und Gastroenterologie	Urologie	Orthopädie und Unfallchirurgie	Neurologie	Pathologie	Laboratoriumsmedizin	Radiologie	Kinder- und Jugendmedizin mit Zusatz Weiterbildung Kinder- und Jugend-Gastroenterologie	Kinder- und Jugendmedizin mit Schwerpunkt Neuropädiatrie				
III	04	4.4.2	Neuropädiatrische Gebührenordnungspositionen	04439	Elektronystagmo-/Okulographie, Blinkreflexprüfung	0	0	0	0	0	0	0	0	0	0	0	0	0	0	0	0	0	0	0	1
III	04	4.5.1	Pädiatrisch-gastroenterologische Gebührenordnungspositionen	04511	Zusatzpauschale Osophago-Gastroduodenoskopie	0	0	0	0	0	0	0	0	0	0	0	0	0	0	0	0	0	0	1	0
III	04	4.5.1	Pädiatrisch-gastroenterologische Gebührenordnungspositionen	04514	Zusatzpauschale Koloskopie	0	0	0	0	0	0	0	0	0	0	0	0	0	0	0	0	0	0	1	0
III	04	4.5.1	Pädiatrisch-gastroenterologische Gebührenordnungspositionen	04515	Zuschlag zu den Gebührenordnungspositionen 04511, 04513 und 04514	0	0	0	0	0	0	0	0	0	0	0	0	0	0	0	0	0	0	1	0
III	04	4.5.1	Pädiatrisch-gastroenterologische Gebührenordnungspositionen	04516	Zusatzpauschale Rektoskopie	0	0	0	0	0	0	0	0	0	0	0	0	0	0	0	0	0	0	1	0
III	04	4.5.1	Pädiatrisch-gastroenterologische Gebührenordnungspositionen	04518	Zusatzpauschale (Teil-)Koloskopie und/oder Sigmoidoskopie	0	0	0	0	0	0	0	0	0	0	0	0	0	0	0	0	0	0	1	0
III	04	4.5.1	Pädiatrisch-gastroenterologische Gebührenordnungspositionen	04520	Zusätzliche Leistung(en) im Zusammenhang mit den Gebührenordnungspositionen 04514 oder 04518	0	0	0	0	0	0	0	0	0	0	0	0	0	0	0	0	0	0	1	0
III	04	4.5.1	Pädiatrisch-gastroenterologische Gebührenordnungspositionen	04521	Dünndarmsaugbiopsie	0	0	0	0	0	0	0	0	0	0	0	0	0	0	0	0	0	0	1	0
III	04	4.5.2	Pädiatrisch-pneumologische Gebührenordnungspositionen	04530	Zusatzpauschale pädiatrische Pneumologie	0	0	0	1	0	0	0	0	0	0	0	0	0	0	0	0	0	0	0	0
III	04	4.5.2	Pädiatrisch-pneumologische Gebührenordnungspositionen	04532	Zuschlag zu der Gebührenordnungsposition 04530 für die Durchführung eines unspezifischen bronchialen Provokationstests	0	0	0	1	0	0	0	0	0	0	0	0	0	0	0	0	0	0	0	0
III	04	4.5.2	Pädiatrisch-pneumologische Gebührenordnungspositionen	04534	Ergospirometrische Untersuchung	0	0	0	1	0	0	0	0	0	0	0	0	0	0	0	0	0	0	0	0
III	04	4.5.2	Pädiatrisch-pneumologische Gebührenordnungspositionen	04535	Schweißtest	0	0	0	1	0	0	0	0	0	0	0	0	0	0	0	0	0	0	0	0
III	04	4.5.2	Pädiatrisch-pneumologische Gebührenordnungspositionen	04536	Bestimmung des Säurebasenhaushalts und Blutgasanalyse	0	0	0	1	0	0	0	0	0	0	0	0	0	0	0	0	0	0	0	0
III	06	6.3	Diagnostische und therapeutische Gebührenordnungspositionen	06312	Elektrophysiologische Untersuchung	0	0	0	0	0	1	0	0	0	0	0	0	0	0	0	0	0	0	0	0
III	06	6.3	Diagnostische und therapeutische Gebührenordnungspositionen	06330	Perimetrie	0	0	0	0	0	1	0	0	0	0	0	0	0	0	0	0	0	0	0	0
III	06	6.3	Diagnostische und therapeutische Gebührenordnungspositionen	06333	Binokulare Untersuchung des Augenhintergrundes	0	0	0	0	0	1	0	0	0	0	0	0	0	0	0	0	0	0	0	0
III	09	9.3	Diagnostische und therapeutische Gebührenordnungspositionen	09310	Samponade der hinteren Nasenabschnitte und/oder des Nasenrachenraumes	0	0	0	0	0	0	1	0	0	0	0	0	0	0	0	0	0	0	0	0
III	09	9.3	Diagnostische und therapeutische Gebührenordnungspositionen	09311	Lupenlaryngoskopie	0	0	0	0	0	0	1	0	0	0	0	0	0	0	0	0	0	0	0	0
III	09	9.3	Diagnostische und therapeutische Gebührenordnungspositionen	09312	Schwebe- oder Stützlarngoskopie	0	0	0	0	0	0	1	0	0	0	0	0	0	0	0	0	0	0	0	0

Bereich	Kapitel	Abschnitt	Abschnitt Bezeichnung	GOP	GOP Bezeichnung	Kernteam					Hinzuzuziehende Fachärztinnen und Fachärzte																
						Innere Medizin und Pneumologie	Innere Medizin mit Zusatz Weiterbildung Infektiologie	Mikrobiologie, Virologie und Infektionsepidemiologie	Kinder- und Jugendmedizin mit Zusatz- Weiterbildung Kinder- und Jugend-Pneumologie	Kinder- und Jugendmedizin	Augenheilkunde	Hals-Nasen-Ohrenheilkunde	Innere Medizin und Gastroenterologie	Urologie	Orthopädie und Unfallchirurgie	Neurologie	Pathologie	Laboratoriumsmedizin	Radiologie	Kinder- und Jugendmedizin mit Zusatz- Weiterbildung Kinder- und Jugend-Gastroenterologie	Kinder- und Jugendmedizin mit Schwerpunkt Neuropädiatrie						
III	09	9.3	Diagnostische und therapeutische Gebührenordnungspositionen	09313	Direkte Laryngoskopie mittels Endoskop beim Neugeborenen, Säugling, Kleinkind oder Kind bis zum vollendeten 5. Lebensjahr	0	0	0	0	0	0	1	0	0	0	0	0	0	0	0	0	0	0	0	0		
III	09	9.3	Diagnostische und therapeutische Gebührenordnungspositionen	09315	Bronchoskopie	0	0	0	0	0	0	1	0	0	0	0	0	0	0	0	0	0	0	0	0	0	
III	09	9.3	Diagnostische und therapeutische Gebührenordnungspositionen	09316	Zuschlag Intervention, Perbronchiale Biopsie, BAL	0	0	0	0	0	0	1	0	0	0	0	0	0	0	0	0	0	0	0	0	0	
III	09	9.3	Diagnostische und therapeutische Gebührenordnungspositionen	09317	Ösophagoskopie	0	0	0	0	0	0	1	0	0	0	0	0	0	0	0	0	0	0	0	0	0	0
III	09	9.3	Diagnostische und therapeutische Gebührenordnungspositionen	09320	Tonschwellenaudiometrie	0	0	0	0	0	0	1	0	0	0	0	0	0	0	0	0	0	0	0	0	0	0
III	09	9.3	Diagnostische und therapeutische Gebührenordnungspositionen	09321	Zuschlag Sprachaudiometrie	0	0	0	0	0	0	1	0	0	0	0	0	0	0	0	0	0	0	0	0	0	0
III	09	9.3	Diagnostische und therapeutische Gebührenordnungspositionen	09322	Zuschlag Kinderaudiometrie an einer sonstigen Kinderaudiometrieanlage	0	0	0	0	0	0	1	0	0	0	0	0	0	0	0	0	0	0	0	0	0	0
III	09	9.3	Diagnostische und therapeutische Gebührenordnungspositionen	09323	Reflexbestimmung an den Mittelohrmuskeln	0	0	0	0	0	0	1	0	0	0	0	0	0	0	0	0	0	0	0	0	0	0
III	09	9.3	Diagnostische und therapeutische Gebührenordnungspositionen	09324	Abklärung einer vestibulo-cochleären Erkrankung mittels Messung(en) otoakustischer Emissionen	0	0	0	0	0	0	1	0	0	0	0	0	0	0	0	0	0	0	0	0	0	0
III	09	9.3	Diagnostische und therapeutische Gebührenordnungspositionen	09325	Prüfung der Labyrinth mit nystagmographischer Aufzeichnung	0	0	0	0	0	0	1	0	0	0	0	0	0	0	0	0	0	0	0	0	0	0
III	09	9.3	Diagnostische und therapeutische Gebührenordnungspositionen	09326	Retro-cochleäre Erkrankung	0	0	0	0	0	0	1	0	0	0	0	0	0	0	0	0	0	0	0	0	0	0
III	09	9.3	Diagnostische und therapeutische Gebührenordnungspositionen	09327	Hörschwellenbestimmung in Sedierung	0	0	0	0	0	0	1	0	0	0	0	0	0	0	0	0	0	0	0	0	0	0
III	09	9.3	Diagnostische und therapeutische Gebührenordnungspositionen	09335	Zuschlag zu der Gebührenordnungsposition 09320 bei Durchführung einer Kinderaudiometrie an einer speziellen Kinderaudiometrieanlage	0	0	0	0	0	0	1	0	0	0	0	0	0	0	0	0	0	0	0	0	0	0
III	09	9.3	Diagnostische und therapeutische Gebührenordnungspositionen	09336	Kindersprachaudiometrie an einer speziellen Kinderaudiometrieanlage	0	0	0	0	0	0	1	0	0	0	0	0	0	0	0	0	0	0	0	0	0	0
III	09	9.3	Diagnostische und therapeutische Gebührenordnungspositionen	09360	Kleinchirurgischer Eingriff I im Hals-Nasen-Ohren-Mund-Bereich	0	0	0	0	0	0	1	0	0	0	0	0	0	0	0	0	0	0	0	0	0	0
III	09	9.3	Diagnostische und therapeutische Gebührenordnungspositionen	09361	Kleinchirurgischer Eingriff II im Hals-Nasen-Ohren-Mund-Bereich und/oder primäre Wundversorgung im Hals-Nasen-Ohren-Mund-Bereich	0	0	0	0	0	0	1	0	0	0	0	0	0	0	0	0	0	0	0	0	0	0
III	09	9.3	Diagnostische und therapeutische Gebührenordnungspositionen	09362	Kleinchirurgischer Eingriff III im Hals-Nasen-Ohren-Mund-Bereich und/oder primäre Wundversorgung bei Säuglingen, Kleinkindern und Kindern im Hals-Nasen-Ohren-Mund-Bereich	0	0	0	0	0	0	1	0	0	0	0	0	0	0	0	0	0	0	0	0	0	0

Bereich	Kapitel	Abschnitt	Abschnitt Bezeichnung	GOP	GOP Bezeichnung	Kernteam						Hinzuzuziehende Fachärztinnen und Fachärzte												
						Innere Medizin und Pneumologie	Innere Medizin mit Zusatz-Weiterbildung Infektiologie	Mikrobiologie, Virologie und Infektionsepidemiologie	Kinder- und Jugendmedizin mit Zusatz-Weiterbildung Kinder- und Jugend-Pneumologie	Kinder- und Jugendmedizin	Augenheilkunde	Halb-Nasen-Ohrenheilkunde	Innere Medizin und Gastroenterologie	Urologie	Orthopädie und Unfallchirurgie	Neurologie	Pathologie	Laboratoriumsmedizin	Radiologie	Kinder- und Jugendmedizin mit Zusatz-Weiterbildung Kinder- und Jugend-Gastroenterologie	Kinder- und Jugendmedizin mit Schwerpunkt Neuropädiatrie			
III	12	12.2	Laboratoriumsmedizinische Pauschalen	12210	Konsiliarpauschale	0	0	1	0	0	0	0	0	0	0	0	0	0	1	0	0	0	0	
III	12	12.2	Laboratoriumsmedizinische Pauschalen	12220	Grundpauschale für Fachärzte für Laboratoriumsmedizin u.a.	0	0	1	0	0	0	0	0	0	0	0	0	0	1	0	0	0	0	
III	13	13.2.1	Internistische Grundpauschalen	13210	Grundpauschale - Grundpauschale bis 5. Lebensjahr	0	1	0	0	0	0	0	0	0	0	0	0	0	0	0	0	0	0	
III	13	13.2.1	Internistische Grundpauschalen	13211	Grundpauschale - Grundpauschale 6.- 59. Lebensjahr	0	1	0	0	0	0	0	0	0	0	0	0	0	0	0	0	0	0	
III	13	13.2.1	Internistische Grundpauschalen	13212	Grundpauschale - Grundpauschale ab 60. Lebensjahr	0	1	0	0	0	0	0	0	0	0	0	0	0	0	0	0	0	0	
III	13	13.2.2.2	Allgemeine diagnostisch-internistische Gebührenordnungspositionen	13250	Zusatzpauschale fachinternistische Behandlung	1	1	0	0	0	0	0	0	0	0	0	0	0	0	0	0	0	0	
III	13	13.3.1	Angiologische Gebührenordnungspositionen	13290	Grundpauschale - Grundpauschale bis 5. Lebensjahr	0	1	0	0	0	0	0	0	0	0	0	0	0	0	0	0	0	0	
III	13	13.3.1	Angiologische Gebührenordnungspositionen	13291	Grundpauschale - Grundpauschale 6.- 59. Lebensjahr	0	1	0	0	0	0	0	0	0	0	0	0	0	0	0	0	0	0	
III	13	13.3.1	Angiologische Gebührenordnungspositionen	13292	Grundpauschale - Grundpauschale ab 60. Lebensjahr	0	1	0	0	0	0	0	0	0	0	0	0	0	0	0	0	0	0	
III	13	13.3.2	Endokrinologische Gebührenordnungspositionen	13340	Grundpauschale - Grundpauschale bis 5. Lebensjahr	0	1	0	0	0	0	0	0	0	0	0	0	0	0	0	0	0	0	
III	13	13.3.2	Endokrinologische Gebührenordnungspositionen	13341	Grundpauschale - Grundpauschale 6.- 59. Lebensjahr	0	1	0	0	0	0	0	0	0	0	0	0	0	0	0	0	0	0	
III	13	13.3.2	Endokrinologische Gebührenordnungspositionen	13342	Grundpauschale - Grundpauschale ab 60. Lebensjahr	0	1	0	0	0	0	0	0	0	0	0	0	0	0	0	0	0	0	
III	13	13.3.3	Gastroenterologische Gebührenordnungspositionen	13390	Grundpauschale - Grundpauschale bis 5. Lebensjahr	0	1	0	0	0	0	0	0	0	0	0	0	0	0	0	0	0	0	
III	13	13.3.3	Gastroenterologische Gebührenordnungspositionen	13391	Grundpauschale - Grundpauschale 6.- 59. Lebensjahr	0	1	0	0	0	0	0	0	0	0	0	0	0	0	0	0	0	0	
III	13	13.3.3	Gastroenterologische Gebührenordnungspositionen	13392	Grundpauschale - Grundpauschale ab 60. Lebensjahr	0	1	0	0	0	0	0	0	0	0	0	0	0	0	0	0	0	0	
III	13	13.3.3	Gastroenterologische Gebührenordnungspositionen	13400	Zusatzpauschale Ösophago-Gastroduodenoskopie	1	1	0	0	0	0	0	1	0	0	0	0	0	0	0	0	0	0	0
III	13	13.3.3	Gastroenterologische Gebührenordnungspositionen	13401	Zusätzliche Leistung(en) im Zusammenhang mit der Gebührenordnungsposition 13400	1	1	0	0	0	0	1	0	0	0	0	0	0	0	0	0	0	0	
III	13	13.3.3	Gastroenterologische Gebührenordnungspositionen	13402	Polypektomie(n) im Zusammenhang mit der Nr. 13400	1	1	0	0	0	0	1	0	0	0	0	0	0	0	0	0	0	0	
III	13	13.3.3	Gastroenterologische Gebührenordnungspositionen	13421	Zusatzpauschale Koloskopie	0	1	0	0	0	0	0	1	0	0	0	0	0	0	0	0	0	0	
III	13	13.3.3	Gastroenterologische Gebührenordnungspositionen	13422	Zusatzpauschale (Teil-)Koloskopie	0	1	0	0	0	0	0	1	0	0	0	0	0	0	0	0	0	0	



Bereich	Kapitel	Abschnitt	Abschnitt Bezeichnung	GOP	GOP Bezeichnung	Kernteam						Hinzuzuziehende Fachärztinnen und Fachärzte															
						Innere Medizin und Pneumologie	Innere Medizin mit Zusatz Weiterbildung Infektiologie	Mikrobiologie, Virologie und Infektionsepidemiologie	Kinder- und Jugendmedizin mit Zusatz- Weiterbildung Kinder- und Jugend-Pneumologie	Kinder- und Jugendmedizin	Augenheilkunde	Hals-Nasen-Ohrenheilkunde	Innere Medizin und Gastroenterologie	Urologie	Orthopädie und Unfallchirurgie	Neurologie	Pathologie	Laboratoriumsmedizin	Radiologie	Kinder- und Jugendmedizin mit Zusatz- Weiterbildung Kinder- und Jugend- Gastroenterologie	Kinder- und Jugendmedizin mit Schwerpunkt Neuropädiatrie						
III	13	13.3.3	Gastroenterologische Gebührenordnungspositionen	13423	Zusätzliche Leistung(en) im Zusammenhang mit den Gebührenordnungspositionen 13421 oder 13422	0	1	0	0	0	0	0	1	0	0	0	0	0	0	0	0	0	0	0	0	0	
III	13	13.3.3	Gastroenterologische Gebührenordnungspositionen	13424	Laservaporisation(en) und/oder Argon-Plasma-Koagulation(en) im Zusammenhang mit den Nrn. 13400, 13421 oder 13422	1	1	0	0	0	0	0	1	0	0	0	0	0	0	0	0	0	0	0	0	0	0
III	13	13.3.4	Hämato-/Onkologische Gebührenordnungspositionen	13490	Grundpauschale - Grundpauschale bis 5. Lebensjahr	0	1	0	0	0	0	0	0	0	0	0	0	0	0	0	0	0	0	0	0	0	0
III	13	13.3.4	Hämato-/Onkologische Gebührenordnungspositionen	13491	Grundpauschale - Grundpauschale 6. - 59. Lebensjahr	0	1	0	0	0	0	0	0	0	0	0	0	0	0	0	0	0	0	0	0	0	0
III	13	13.3.4	Hämato-/Onkologische Gebührenordnungspositionen	13492	Grundpauschale - Grundpauschale ab 60. Lebensjahr	0	1	0	0	0	0	0	0	0	0	0	0	0	0	0	0	0	0	0	0	0	0
III	13	13.3.5	Kardiologische Gebührenordnungspositionen	13540	Grundpauschale - Grundpauschale bis 5. Lebensjahr	0	1	0	0	0	0	0	0	0	0	0	0	0	0	0	0	0	0	0	0	0	0
III	13	13.3.5	Kardiologische Gebührenordnungspositionen	13541	Grundpauschale - Grundpauschale 6. - 59. Lebensjahr	0	1	0	0	0	0	0	0	0	0	0	0	0	0	0	0	0	0	0	0	0	0
III	13	13.3.5	Kardiologische Gebührenordnungspositionen	13542	Grundpauschale - Grundpauschale ab 60. Lebensjahr	0	1	0	0	0	0	0	0	0	0	0	0	0	0	0	0	0	0	0	0	0	0
III	13	13.3.5	Kardiologische Gebührenordnungspositionen	13560	Ergospirometrie	0	1	0	0	0	0	0	0	0	0	0	0	0	0	0	0	0	0	0	0	0	0
III	13	13.3.6	Gebührenordnungspositionen der Nephrologie und Dialyse	13590	Grundpauschale - Grundpauschale bis 5. Lebensjahr	0	1	0	0	0	0	0	0	0	0	0	0	0	0	0	0	0	0	0	0	0	0
III	13	13.3.6	Gebührenordnungspositionen der Nephrologie und Dialyse	13591	Grundpauschale - Grundpauschale 6. - 59. Lebensjahr	0	1	0	0	0	0	0	0	0	0	0	0	0	0	0	0	0	0	0	0	0	0
III	13	13.3.6	Gebührenordnungspositionen der Nephrologie und Dialyse	13592	Grundpauschale - Grundpauschale ab 60. Lebensjahr	0	1	0	0	0	0	0	0	0	0	0	0	0	0	0	0	0	0	0	0	0	0
III	13	13.3.7	Pneumologische Gebührenordnungspositionen	13640	Grundpauschale - Grundpauschale bis 5. Lebensjahr	1	0	0	0	0	0	0	0	0	0	0	0	0	0	0	0	0	0	0	0	0	0
III	13	13.3.7	Pneumologische Gebührenordnungspositionen	13641	Grundpauschale - Grundpauschale 6. - 59. Lebensjahr	1	0	0	0	0	0	0	0	0	0	0	0	0	0	0	0	0	0	0	0	0	0
III	13	13.3.7	Pneumologische Gebührenordnungspositionen	13642	Grundpauschale - Grundpauschale ab 60. Lebensjahr	1	0	0	0	0	0	0	0	0	0	0	0	0	0	0	0	0	0	0	0	0	0
III	13	13.3.7	Pneumologische Gebührenordnungspositionen	13650	Zusatzpauschale Pneumologisch-Diagnostischer Komplex	1	0	0	0	0	0	0	0	0	0	0	0	0	0	0	0	0	0	0	0	0	0
III	13	13.3.7	Pneumologische Gebührenordnungspositionen	13651	Zuschlag unspezifischer Provokationstest	1	0	0	0	0	0	0	0	0	0	0	0	0	0	0	0	0	0	0	0	0	0
III	13	13.3.7	Pneumologische Gebührenordnungspositionen	13660	Ergospirometrie	1	0	0	0	0	0	0	0	0	0	0	0	0	0	0	0	0	0	0	0	0	0
III	13	13.3.7	Pneumologische Gebührenordnungspositionen	13661	Bestimmung des Säurebasenhaushalts und Blutgasanalyse	1	0	0	0	0	0	0	0	0	0	0	0	0	0	0	0	0	0	0	0	0	0
III	13	13.3.7	Pneumologische Gebührenordnungspositionen	13662	Bronchoskopie	1	0	0	0	0	0	0	0	0	0	0	0	0	0	0	0	0	0	0	0	0	0

Bereich	Kapitel	Abschnitt	Abschnitt Bezeichnung	GOP	GOP Bezeichnung	Kernteam						Hinzuzuziehende Fachärztinnen und Fachärzte													
						Innere Medizin und Pneumologie	Innere Medizin mit Zusatz Weiterbildung Infektiologie	Mikrobiologie, Virologie und Infektionsepidemiologie	Kinder- und Jugendmedizin mit Zusatz- Weiterbildung Kinder- und Jugend-Pneumologie	Kinder- und Jugendmedizin	Augenheilkunde	Halb-Nasen-Ohrenheilkunde	Innere Medizin und Gastroenterologie	Urologie	Orthopädie und Unfallchirurgie	Neurologie	Pathologie	Laboratoriumsmedizin	Radiologie	Kinder- und Jugendmedizin mit Zusatz- Weiterbildung Kinder- und Jugend- Gastroenterologie	Kinder- und Jugendmedizin mit Schwerpunkt Neuropädiatrie				
III	13	13.3.7	Pneumologische Gebührenordnungspositionen	13663	Zuschlag Intervention, perbronchiale Biopsie, BAL, Broncho-alveoläre Lavage	1	0	0	0	0	0	0	0	0	0	0	0	0	0	0	0	0	0	0	0
III	13	13.3.7	Pneumologische Gebührenordnungspositionen	13664	Zuschlag Laservaporisation	1	0	0	0	0	0	0	0	0	0	0	0	0	0	0	0	0	0	0	0
III	13	13.3.8	Rheumatologische Gebührenordnungspositionen	13690	Grundpauschale - Grundpauschale bis 5. Lebensjahr	0	1	0	0	0	0	0	0	0	0	0	0	0	0	0	0	0	0	0	0
III	13	13.3.8	Rheumatologische Gebührenordnungspositionen	13691	Grundpauschale - Grundpauschale 6.- 59. Lebensjahr	0	1	0	0	0	0	0	0	0	0	0	0	0	0	0	0	0	0	0	0
III	13	13.3.8	Rheumatologische Gebührenordnungspositionen	13692	Grundpauschale - Grundpauschale ab 60. Lebensjahr	0	1	0	0	0	0	0	0	0	0	0	0	0	0	0	0	0	0	0	0
III	16	16.3	Diagnostische und therapeutische Gebührenordnungspositionen	16220	Gespräch, Beratung, Erörterung, Abklärung (Einzelbehandlung)	0	0	0	0	0	0	0	0	0	0	1	0	0	0	0	0	0	0	0	0
III	16	16.3	Diagnostische und therapeutische Gebührenordnungspositionen	16310	EEG	0	0	0	0	0	0	0	0	0	0	1	0	0	0	0	0	0	0	0	0
III	16	16.3	Diagnostische und therapeutische Gebührenordnungspositionen	16311	Langzeit-EEG	0	0	0	0	0	0	0	0	0	0	1	0	0	0	0	0	0	0	0	0
III	16	16.3	Diagnostische und therapeutische Gebührenordnungspositionen	16320	Elektronystagmo-/Okulographie, Blinkreflexprüfung	0	0	0	0	0	0	0	0	0	0	1	0	0	0	0	0	0	0	0	0
III	16	16.3	Diagnostische und therapeutische Gebührenordnungspositionen	16321	Neurophysiologische Untersuchung (SEP, VEP, AEP, MEP)	0	0	0	0	0	0	0	0	0	0	1	0	0	0	0	0	0	0	0	0
III	18	18.3	Diagnostische und therapeutische Gebührenordnungspositionen	18310	Zusatzpauschale Behandlung und ggf. Diagnostik von Erkrankungen des Stütz- und Bewegungsapparates bei Neugeborenen, Säuglingen, Kleinkindern und Kindern	0	0	0	0	0	0	0	0	0	1	0	0	0	0	0	0	0	0	0	0
III	18	18.3	Diagnostische und therapeutische Gebührenordnungspositionen	18311	Zusatzpauschale Behandlung und ggf. Diagnostik von Erkrankungen des Stütz- und Bewegungsapparates bei Jugendlichen und bei Erwachsenen	0	0	0	0	0	0	0	0	0	1	0	0	0	0	0	0	0	0	0	0
III	18	18.3	Diagnostische und therapeutische Gebührenordnungspositionen	18340	Behandlung von sekundär heilenden Wunden oder Decubitalucera	0	0	0	0	0	0	0	0	0	1	0	0	0	0	0	0	0	0	0	0
III	19	19.2	Pathologische Konsiliarpauschalen	19210	Konsiliarpauschale	0	0	0	0	0	0	0	0	0	0	0	1	0	0	0	0	0	0	0	0
III	19	19.3	Diagnostische Gebührenordnungspositionen	19310	Histologische oder zytologische Untersuchung eines Materials	0	0	0	0	0	0	0	0	0	0	0	1	0	0	0	0	0	0	0	0
III	19	19.3	Diagnostische Gebührenordnungspositionen	19312	Zuschlag zu den Gebührenordnungspositionen 19310, 19311 und 19315 für die Anwendung von Sonderverfahren	0	0	0	0	0	0	0	0	0	0	0	1	0	0	0	0	0	0	0	0
III	19	19.3	Diagnostische Gebührenordnungspositionen	19314	Zuschlag zu der Gebührenordnungsposition 19310, Einbettung in Kunststoff	0	0	0	0	0	0	0	0	0	0	0	1	0	0	0	0	0	0	0	0

Bereich	Kapitel	Abschnitt	Abschnitt Bezeichnung	GOP	GOP Bezeichnung	Kernteam						Hinzuzuziehende Fachärztinnen und Fachärzte																	
						Innere Medizin und Pneumologie	Innere Medizin mit Zusatz Weiterbildung Infektiologie	Mikrobiologie, Virologie und Infektionsepidemiologie	Kinder- und Jugendmedizin mit Zusatz Weiterbildung Kinder- und Jugend-Pneumologie	Kinder- und Jugendmedizin	Augenheilkunde	Hals-Nasen-Ohrenheilkunde	Innere Medizin und Gastroenterologie	Urologie	Orthopädie und Unfallchirurgie	Neurologie	Pathologie	Laboratoriumsmedizin	Radiologie	Kinder- und Jugendmedizin mit Zusatz Weiterbildung Kinder- und Jugend-Gastroenterologie	Kinder- und Jugendmedizin mit Schwerpunkt Neuropädiatrie								
III	19	19.3	Diagnostische Gebührenordnungspositionen	19320	Histologische oder zytologische Untersuchung eines Materials unter Anwendung eines immunchemischen Sonderverfahrens	0	0	0	0	0	0	0	0	0	0	0	0	1	0	0	0	0	0	0	0	0	0	0	
III	19	19.3	Diagnostische Gebührenordnungspositionen	19330	Zytologische Untersuchung eines Materials mit DNA-Bestimmung	0	0	0	0	0	0	0	0	0	0	0	0	1	0	0	0	0	0	0	0	0	0	0	
III	24	24.2	Radiologische Konsiliarpauschalen	24210	Konsiliarpauschale - Konsiliarpauschale bis 5. Lebensjahr	0	0	0	0	0	0	0	0	0	0	0	0	0	0	1	0	0	0	0	0	0	0	0	
III	24	24.2	Radiologische Konsiliarpauschalen	24211	Konsiliarpauschale - Konsiliarpauschale 6. - 59. Lebensjahr	0	0	0	0	0	0	0	0	0	0	0	0	0	0	0	1	0	0	0	0	0	0	0	
III	24	24.2	Radiologische Konsiliarpauschalen	24212	Konsiliarpauschale - Konsiliarpauschale ab 60. Lebensjahr	0	0	0	0	0	0	0	0	0	0	0	0	0	0	0	1	0	0	0	0	0	0	0	
III	26	26.3	Diagnostische und therapeutische Gebührenordnungspositionen	26310	Urethro-(zysto)skopie des Mannes oder gemäß den Vorgaben der Allgemeinen Bestimmungen 4.2.1	0	0	0	0	0	0	0	0	0	1	0	0	0	0	0	0	0	0	0	0	0	0	0	
III	26	26.3	Diagnostische und therapeutische Gebührenordnungspositionen	26311	Urethro-(zysto)skopie der Frau oder gemäß den Vorgaben der Allgemeinen Bestimmungen 4.2.1	0	0	0	0	0	0	0	0	0	1	0	0	0	0	0	0	0	0	0	0	0	0	0	
III	26	26.3	Diagnostische und therapeutische Gebührenordnungspositionen	26320	Ausräumung einer Blutampone der Harnblase im Zusammenhang mit den Gebührenordnungspositionen 26310 oder 26311	0	0	0	0	0	0	0	0	0	1	0	0	0	0	0	0	0	0	0	0	0	0	0	
III	26	26.3	Diagnostische und therapeutische Gebührenordnungspositionen	26321	Zuschlag zu den Gebührenordnungspositionen 26310 und 26311 für die Durchführung von (einer) endoskopischen Harnleitersondierung(en)	0	0	0	0	0	0	0	0	0	1	0	0	0	0	0	0	0	0	0	0	0	0	0	0
III	26	26.3	Diagnostische und therapeutische Gebührenordnungspositionen	26322	Zuschlag zu den Gebührenordnungspositionen 26310 und 26311 für das Einlegen einer Ureterverweilschiene	0	0	0	0	0	0	0	0	0	1	0	0	0	0	0	0	0	0	0	0	0	0	0	0
III	26	26.3	Diagnostische und therapeutische Gebührenordnungspositionen	26323	Zuschlag zu den Gebührenordnungspositionen 26310 und 26311 für den Wechsel einer Ureterverweilschiene	0	0	0	0	0	0	0	0	0	1	0	0	0	0	0	0	0	0	0	0	0	0	0	0
III	26	26.3	Diagnostische und therapeutische Gebührenordnungspositionen	26324	Zuschlag zu den Gebührenordnungspositionen 26310 und 26311 für die endoskopische Entfernung einer Ureterverweilschiene	0	0	0	0	0	0	0	0	0	1	0	0	0	0	0	0	0	0	0	0	0	0	0	0
III	26	26.3	Diagnostische und therapeutische Gebührenordnungspositionen	26325	Wechsel eines Nierenfistelkatheters	0	0	0	0	0	0	0	0	0	1	0	0	0	0	0	0	0	0	0	0	0	0	0	0
III	26	26.3	Diagnostische und therapeutische Gebührenordnungspositionen	26340	Katheterung/Bougierung der Harnröhre	0	0	0	0	0	0	0	0	0	1	0	0	0	0	0	0	0	0	0	0	0	0	0	0
III	26	26.3	Diagnostische und therapeutische Gebührenordnungspositionen	26350	Kleinchirurgischer urologischer Eingriff I	0	0	0	0	0	0	0	0	0	1	0	0	0	0	0	0	0	0	0	0	0	0	0	0
III	26	26.3	Diagnostische und therapeutische Gebührenordnungspositionen	26351	Kleinchirurgischer urologischer Eingriff II	0	0	0	0	0	0	0	0	0	1	0	0	0	0	0	0	0	0	0	0	0	0	0	0

Bereich	Kapitel	Abschnitt	Abschnitt Bezeichnung	GOP	GOP Bezeichnung	Kernteam						Hinzuzuziehende Fachärztinnen und Fachärzte												
						Innere Medizin und Pneumologie	Innere Medizin mit Zusatz Weiterbildung Infektiologie	Mikrobiologie, Virologie und Infektionsepidemiologie	Kinder- und Jugendmedizin mit Zusatz Weiterbildung Kinder- und Jugend-Pneumologie	Kinder- und Jugendmedizin	Augenheilkunde	Halb-Nasen-Ohrenheilkunde	Innere Medizin und Gastroenterologie	Urologie	Orthopädie und Unfallchirurgie	Neurologie	Pathologie	Laboratoriumsmedizin	Radiologie	Kinder- und Jugendmedizin mit Zusatz Weiterbildung Kinder- und Jugend-Gastroenterologie	Kinder- und Jugendmedizin mit Schwerpunkt Neuropädiatrie			
III	26	26.3	Diagnostische und therapeutische Gebühreordnungspositionen	26352	Kleinchirurgischer urologischer Eingriff III und/oder primäre Wundversorgung bei Säuglingen, Kleinkindern und Kindern	0	0	0	0	0	0	0	0	1	0	0	0	0	0	0	0	0	0	0
IV	30	30.4	Physikalische Therapie	30410	Atemgymnastik (Einzelbehandlung)	1	1	0	1	1	0	1	1	1	1	1	0	0	0	1	1			
IV	30	30.4	Physikalische Therapie	30411	Atemgymnastik (Gruppenbehandlung)	1	1	0	1	1	0	1	1	1	1	1	0	0	0	1	1			
IV	30	30.4	Physikalische Therapie	30420	Krankengymnastik (Einzelbehandlung)	1	1	0	1	1	0	0	0	0	1	1	0	0	0	0	0	0	0	1
IV	30	30.4	Physikalische Therapie	30421	Krankengymnastik (Gruppenbehandlung)	1	1	0	1	1	0	0	0	0	1	1	0	0	0	0	0	0	0	1
IV	30	30.7.2	Andere schmerztherapeutische Behandlungen	30710	Infusion von nach der BtMVV verschreibungspflichtigen Analgetika oder von Lokalanästhetika	1	1	0	1	1	1	1	1	1	1	1	0	0	0	1	1			
IV	30	30.7.2	Andere schmerztherapeutische Behandlungen	30712	Anleitung des Patienten zur Selbstanwendung der transkutanen elektrischen Nervenstimulation	1	1	0	1	1	0	0	0	0	1	1	0	0	0	0	0	0	0	1
IV	30	30.7.2	Andere schmerztherapeutische Behandlungen	30760	Dokumentierte Überwachung im Anschluss an die Gebühreordnungspositionen 30710, 30721, 30722, 30724 und 30730	1	1	0	1	1	1	1	1	1	1	1	0	0	0	1	1			
IV	32	32.2.1	Basisuntersuchungen	32030	Orientierende Untersuchung	1	1	1	1	1	0	0	0	0	0	0	0	1	0	0	0	0	0	0
IV	32	32.2.1	Basisuntersuchungen	32031	Harn-Mikroskopie	1	1	1	1	1	0	0	0	0	0	0	0	1	0	0	0	0	0	0
IV	32	32.2.1	Basisuntersuchungen	32032	pH-Wert	1	1	1	1	1	0	0	0	0	0	0	0	1	0	0	0	0	0	0
IV	32	32.2.1	Basisuntersuchungen	32033	Harnstreifentest	1	1	1	1	1	0	0	0	0	0	0	0	1	0	0	0	0	0	0
IV	32	32.2.1	Basisuntersuchungen	32035	Quantitative Bestimmung mit physikalischer oder chemischer Messung oder Zellzählung, gilt für die Gebühreordnungspositionen 32035 bis 32039 - Erythrozytenzählung	1	1	1	1	1	0	0	0	0	0	0	0	1	0	0	0	0	0	0
IV	32	32.2.1	Basisuntersuchungen	32036	Quantitative Bestimmung mit physikalischer oder chemischer Messung oder Zellzählung, gilt für die Gebühreordnungspositionen 32035 bis 32039 - Leukozytenzählung	1	1	1	1	1	0	0	0	0	0	0	1	0	0	0	0	0	0	0
IV	32	32.2.1	Basisuntersuchungen	32037	Quantitative Bestimmung mit physikalischer oder chemischer Messung oder Zellzählung, gilt für die Gebühreordnungspositionen 32035 bis 32039 - Thrombozytenzählung	1	1	1	1	1	0	0	0	0	0	0	1	0	0	0	0	0	0	0
IV	32	32.2.1	Basisuntersuchungen	32038	Quantitative Bestimmung mit physikalischer oder chemischer Messung oder Zellzählung, gilt für die Gebühreordnungspositionen 32035 bis 32039 - Hämoglobin	1	1	1	1	1	0	0	0	0	0	0	1	0	0	0	0	0	0	0

In dieser Fassung ist getreten - geändert durch Weiteren Beschluss

Bereich	Kapitel	Abschnitt	Abschnitt Bezeichnung	GOP	GOP Bezeichnung	Kernteam						Hinzuzuziehende Fachärztinnen und Fachärzte											
						Innere Medizin und Pneumologie	Innere Medizin mit Zusatz Weiterbildung Infektiologie	Mikrobiologie, Virologie und Infektionsepidemiologie	Kinder- und Jugendmedizin mit Zusatz- Weiterbildung Kinder- und Jugend-Pneumologie	Kinder- und Jugendmedizin	Augenheilkunde	Halb-Nasen-Ohrenheilkunde	Innere Medizin und Gastroenterologie	Urologie	Orthopädie und Unfallchirurgie	Neurologie	Pathologie	Laboratoriumsmedizin	Radiologie	Kinder- und Jugendmedizin mit Zusatz- Weiterbildung Kinder- und Jugend- Gastroenterologie	Kinder- und Jugendmedizin mit Schwerpunkt Neuropädiatrie		
IV	32	32.2.1	Basisuntersuchungen	32039	Quantitative Bestimmung mit physikalischer oder chemischer Messung oder Zellzählung, gilt für die Gebührenordnungspositionen 32035 bis 32039 - Hamatokrit	1	1	1	1	1	0	0	0	0	0	0	0	0	1	0	0	0	
IV	32	32.2.1	Basisuntersuchungen	32041	Albumin im Stuhl, qualitativ	1	1	1	1	1	0	0	0	0	0	0	0	0	1	0	0	0	
IV	32	32.2.1	Basisuntersuchungen	32042	BSG	1	1	1	1	1	0	0	0	0	0	0	0	0	1	0	0	0	
IV	32	32.2.2	Mikroskopische Untersuchungen	32045	Mikroskopische Untersuchung eines Körpermaterials	1	1	1	1	1	0	0	0	0	0	0	0	0	1	0	0	0	
IV	32	32.2.2	Mikroskopische Untersuchungen	32047	Mikroskopische Untersuchung eines Körpermaterials nach differenzierender Färbung, ggf. einschl. Zellzählung, gilt für die Gebührenordnungspositionen 32031 bis 32035 - Retikulozytenzählung	1	1	1	1	1	0	0	0	0	0	0	0	0	1	0	0	0	
IV	32	32.2.2	Mikroskopische Untersuchungen	32050	Mikroskopische Untersuchung eines Körpermaterials nach differenzierender Färbung, ggf. einschl. Zellzählung, gilt für die Gebührenordnungspositionen 32031 bis 32035 - Mikroskopische Untersuchung nach Gram-Färbung	1	1	1	1	1	0	0	0	0	0	0	0	0	1	0	0	0	
IV	32	32.2.2	Mikroskopische Untersuchungen	32051	Differenzial-Blutbild	1	1	1	1	1	0	0	0	0	0	0	0	0	1	0	0	0	
IV	32	32.2.2	Mikroskopische Untersuchungen	32052	Bestandteile im Sammelharn, quantitativ	1	1	1	1	1	0	0	0	0	0	0	0	0	1	0	0	0	
IV	32	32.2.3	Physikalische oder chemische Untersuchungen	32055	Konzentrationsbestimmung eines Arzneimittels	1	1	1	1	1	0	0	0	0	0	0	0	0	1	0	0	0	
IV	32	32.2.3	Physikalische oder chemische Untersuchungen	32056	Quantitative Bestimmung von Substraten, Enzymaktivitäten oder Elektrolyten, auch mittels trägergebundener (vorportionierter) Reagenzien, gilt für die Gebührenordnungspositionen 32041 bis 32073 - Gesamteiweiß	1	1	1	1	1	0	0	0	0	0	0	0	0	1	0	0	0	
IV	32	32.2.3	Physikalische oder chemische Untersuchungen	32057	Quantitative Bestimmung von Substraten, Enzymaktivitäten oder Elektrolyten, auch mittels trägergebundener (vorportionierter) Reagenzien, gilt für die Gebührenordnungspositionen 32041 bis 32073 - Glukose	1	1	1	1	1	0	0	0	0	0	0	0	0	1	0	0	0	
IV	32	32.2.3	Physikalische oder chemische Untersuchungen	32058	Quantitative Bestimmung von Substraten, Enzymaktivitäten oder Elektrolyten, auch mittels trägergebundener (vorportionierter) Reagenzien, gilt für die Gebührenordnungspositionen 32041 bis 32073 - Bilirubin gesamt	1	1	1	1	1	0	0	0	0	0	0	0	0	1	0	0	0	

Bereich	Kapitel	Abschnitt	Abschnitt Bezeichnung	GOP	GOP Bezeichnung	Kernteam					Hinzuzuziehende Fachärztinnen und Fachärzte											
						Innere Medizin und Pneumologie	Innere Medizin mit Zusatz Weiterbildung Infektiologie	Mikrobiologie, Virologie und Infektionsepidemiologie	Kinder- und Jugendmedizin mit Zusatz- Weiterbildung Kinder- und Jugend-Pneumologie	Kinder- und Jugendmedizin	Augenheilkunde	Halb-Nasen-Ohrenheilkunde	Innere Medizin und Gastroenterologie	Urologie	Orthopädie und Unfallchirurgie	Neurologie	Pathologie	Laboratoriumsmedizin	Radiologie	Kinder- und Jugendmedizin mit Zusatz- Weiterbildung Kinder- und Jugend- Gastroenterologie	Kinder- und Jugendmedizin mit Schwerpunkt Neuropädiatrie	
IV	32	32.2.3	Physikalische oder chemische Untersuchungen	32059	Quantitative Bestimmung von Substraten, Enzymaktivitäten oder Elektrolyten, auch mittels trägergebundener (vorportionierter) Reagenzien, gilt für die Gebührenordnungspositionen 32041 bis 32073 - Bilirubin direkt	1	1	1	1	1	0	0	0	0	0	0	0	0	1	0	0	0
IV	32	32.2.3	Physikalische oder chemische Untersuchungen	32060	Quantitative Bestimmung von Substraten, Enzymaktivitäten oder Elektrolyten, auch mittels trägergebundener (vorportionierter) Reagenzien, gilt für die Gebührenordnungspositionen 32041 bis 32073 - Cholesterin gesamt	1	1	1	1	1	0	0	0	0	0	0	0	0	1	0	0	0
IV	32	32.2.3	Physikalische oder chemische Untersuchungen	32061	Quantitative Bestimmung von Substraten, Enzymaktivitäten oder Elektrolyten, auch mittels trägergebundener (vorportionierter) Reagenzien, gilt für die Gebührenordnungspositionen 32041 bis 32073 - HDL-Cholesterin	1	1	1	1	1	0	0	0	0	0	0	0	0	1	0	0	0
IV	32	32.2.3	Physikalische oder chemische Untersuchungen	32062	Quantitative Bestimmung von Substraten, Enzymaktivitäten oder Elektrolyten, auch mittels trägergebundener (vorportionierter) Reagenzien, gilt für die Gebührenordnungspositionen 32041 bis 32073 - LDL-Cholesterin	1	1	1	1	1	0	0	0	0	0	0	0	0	1	0	0	0
IV	32	32.2.3	Physikalische oder chemische Untersuchungen	32063	Quantitative Bestimmung von Substraten, Enzymaktivitäten oder Elektrolyten, auch mittels trägergebundener (vorportionierter) Reagenzien, gilt für die Gebührenordnungspositionen 32041 bis 32073 - Triglyceride	1	1	1	1	1	0	0	0	0	0	0	0	0	1	0	0	0
IV	32	32.2.3	Physikalische oder chemische Untersuchungen	32064	Quantitative Bestimmung von Substraten, Enzymaktivitäten oder Elektrolyten, auch mittels trägergebundener (vorportionierter) Reagenzien, gilt für die Gebührenordnungspositionen 32041 bis 32073 - Harnsäure	1	1	1	1	1	0	0	0	0	0	0	0	0	1	0	0	0
IV	32	32.2.3	Physikalische oder chemische Untersuchungen	32065	Quantitative Bestimmung von Substraten, Enzymaktivitäten oder Elektrolyten, auch mittels trägergebundener (vorportionierter) Reagenzien, gilt für die Gebührenordnungspositionen 32041 bis 32073 - Harnstoff	1	1	1	1	1	0	0	0	0	0	0	0	0	1	0	0	0

Bereich	Kapitel	Abschnitt	Abschnitt Bezeichnung	GOP	GOP Bezeichnung	Kernteam						Hinzuzuziehende Fachärztinnen und Fachärzte										
						Innere Medizin und Pneumologie	Innere Medizin mit Zusatz-Weiterbildung Infektiologie	Mikrobiologie, Virologie und Infektionsepidemiologie	Kinder- und Jugendmedizin mit Zusatz-Weiterbildung Kinder- und Jugend-Pneumologie	Kinder- und Jugendmedizin	Augenheilkunde	Halb-Nasen-Ohrenheilkunde	Innere Medizin und Gastroenterologie	Urologie	Orthopädie und Unfallchirurgie	Neurologie	Pathologie	Laboratoriumsmedizin	Radiologie	Kinder- und Jugendmedizin mit Zusatz-Weiterbildung Kinder- und Jugend-Gastroenterologie	Kinder- und Jugendmedizin mit Schwerpunkt Neonatologie	
IV	32	32.2.3	Physikalische oder chemische Untersuchungen	32066	Quantitative Bestimmung von Substraten, Enzymaktivitäten oder Elektrolyten, auch mittels trägergebundener (vorportionierter) Reagenzien, gilt für die Gebührenordnungspositionen 32041 bis 32073 - Kreatinin (Jaffe-Methode)	1	1	1	1	1	0	0	0	0	0	0	0	0	1	0	0	0
IV	32	32.2.3	Physikalische oder chemische Untersuchungen	32067	Quantitative Bestimmung von Substraten, Enzymaktivitäten oder Elektrolyten, auch mittels trägergebundener (vorportionierter) Reagenzien, gilt für die Gebührenordnungspositionen 32041 bis 32073 - Kreatinin, enzymatisch	1	1	1	1	1	0	0	0	0	0	0	0	0	1	0	0	0
IV	32	32.2.3	Physikalische oder chemische Untersuchungen	32068	Quantitative Bestimmung von Substraten, Enzymaktivitäten oder Elektrolyten, auch mittels trägergebundener (vorportionierter) Reagenzien, gilt für die Gebührenordnungspositionen 32041 bis 32073 - Alkalische Phosphatase	1	1	1	1	1	0	0	0	0	0	0	0	0	1	0	0	0
IV	32	32.2.3	Physikalische oder chemische Untersuchungen	32069	Quantitative Bestimmung von Substraten, Enzymaktivitäten oder Elektrolyten, auch mittels trägergebundener (vorportionierter) Reagenzien, gilt für die Gebührenordnungspositionen 32041 bis 32073 - GOT	1	1	1	1	1	0	0	0	0	0	0	0	0	1	0	0	0
IV	32	32.2.3	Physikalische oder chemische Untersuchungen	32070	Quantitative Bestimmung von Substraten, Enzymaktivitäten oder Elektrolyten, auch mittels trägergebundener (vorportionierter) Reagenzien, gilt für die Gebührenordnungspositionen 32041 bis 32073 - GPT	1	1	1	1	1	0	0	0	0	0	0	0	0	1	0	0	0
IV	32	32.2.3	Physikalische oder chemische Untersuchungen	32071	Quantitative Bestimmung von Substraten, Enzymaktivitäten oder Elektrolyten, auch mittels trägergebundener (vorportionierter) Reagenzien, gilt für die Gebührenordnungspositionen 32041 bis 32073 - Gamma-GT	1	1	1	1	1	0	0	0	0	0	0	0	0	1	0	0	0
IV	32	32.2.3	Physikalische oder chemische Untersuchungen	32072	Quantitative Bestimmung von Substraten, Enzymaktivitäten oder Elektrolyten, auch mittels trägergebundener (vorportionierter) Reagenzien, gilt für die Gebührenordnungspositionen 32041 bis 32073 - Alpha-Amylase	1	1	1	1	1	0	0	0	0	0	0	0	0	1	0	0	0

Bereich	Kapitel	Abschnitt	Abschnitt Bezeichnung	GOP	GOP Bezeichnung	Kernteam						Hinzuzuziehende Fachärztinnen und Fachärzte										
						Innere Medizin und Pneumologie	Innere Medizin mit Zusatz Weiterbildung Infektiologie	Mikrobiologie, Virologie und Infektionsepidemiologie	Kinder- und Jugendmedizin mit Zusatz- Weiterbildung Kinder- und Jugend-Pneumologie	Kinder- und Jugendmedizin	Augenheilkunde	Halb-Nasen-Ohrenheilkunde	Innere Medizin und Gastroenterologie	Urologie	Orthopädie und Unfallchirurgie	Neurologie	Pathologie	Laboratoriumsmedizin	Radiologie	Kinder- und Jugendmedizin mit Zusatz- Weiterbildung Kinder- und Jugend- Gastroenterologie	Kinder- und Jugendmedizin mit Schwerpunkt Neuropädiatrie	
IV	32	32.2.3	Physikalische oder chemische Untersuchungen	32073	Quantitative Bestimmung von Substraten, Enzymaktivitäten oder Elektrolyten, auch mittels trägergebundener (vorportionierter) Reagenzien, gilt für die Gebührenordnungspositionen 32041 bis 32073 - Lipase	1	1	1	1	1	0	0	0	0	0	0	0	0	1	0	0	0
IV	32	32.2.3	Physikalische oder chemische Untersuchungen	32074	Quantitative Bestimmung von Substraten, Enzymaktivitäten oder Elektrolyten, auch mittels trägergebundener (vorportionierter) Reagenzien, gilt für die Gebührenordnungspositionen 32041 bis 32073 - Creatinkinase (CK)	1	1	1	1	1	0	0	0	0	0	0	0	0	1	0	0	0
IV	32	32.2.3	Physikalische oder chemische Untersuchungen	32075	Quantitative Bestimmung von Substraten, Enzymaktivitäten oder Elektrolyten, auch mittels trägergebundener (vorportionierter) Reagenzien, gilt für die Gebührenordnungspositionen 32041 bis 32073 - LDH	1	1	1	1	1	0	0	0	0	0	0	0	0	1	0	0	0
IV	32	32.2.3	Physikalische oder chemische Untersuchungen	32076	Quantitative Bestimmung von Substraten, Enzymaktivitäten oder Elektrolyten, auch mittels trägergebundener (vorportionierter) Reagenzien, gilt für die Gebührenordnungspositionen 32041 bis 32073 - GLDH	1	1	1	1	1	0	0	0	0	0	0	0	0	1	0	0	0
IV	32	32.2.3	Physikalische oder chemische Untersuchungen	32077	Quantitative Bestimmung von Substraten, Enzymaktivitäten oder Elektrolyten, auch mittels trägergebundener (vorportionierter) Reagenzien, gilt für die Gebührenordnungspositionen 32041 bis 32073 - HBDH	1	1	1	1	1	0	0	0	0	0	0	0	0	1	0	0	0
IV	32	32.2.3	Physikalische oder chemische Untersuchungen	32078	Quantitative Bestimmung von Substraten, Enzymaktivitäten oder Elektrolyten, auch mittels trägergebundener (vorportionierter) Reagenzien, gilt für die Gebührenordnungspositionen 32041 bis 32073 - Cholinesterase	1	1	1	1	1	0	0	0	0	0	0	0	0	1	0	0	0
IV	32	32.2.3	Physikalische oder chemische Untersuchungen	32079	Quantitative Bestimmung von Substraten, Enzymaktivitäten oder Elektrolyten, auch mittels trägergebundener (vorportionierter) Reagenzien, gilt für die Gebührenordnungspositionen 32041 bis 32073 - Saure Phosphatase	1	1	1	1	1	0	0	0	0	0	0	0	0	1	0	0	0



Bereich	Kapitel	Abschnitt	Abschnitt Bezeichnung	GOP	GOP Bezeichnung	Kernteam						Hinzuzuziehende Fachärztinnen und Fachärzte									
						Innere Medizin und Pneumologie	Innere Medizin mit Zusatz-Weiterbildung Infektiologie	Mikrobiologie, Virologie und Infektionsepidemiologie	Kinder- und Jugendmedizin mit Zusatz-Weiterbildung Kinder- und Jugend-Pneumologie	Kinder- und Jugendmedizin	Augenheilkunde	Hals-Nasen-Ohrenheilkunde	Innere Medizin und Gastroenterologie	Urologie	Orthopädie und Unfallchirurgie	Neurologie	Pathologie	Laboratoriumsmedizin	Radiologie	Kinder- und Jugendmedizin mit Zusatz-Weiterbildung Kinder- und Jugend-Gastroenterologie	Kinder- und Jugendmedizin mit Schwerpunkt Neuropädiatrie
IV	32	32.2.3	Physikalische oder chemische Untersuchungen	32081	Quantitative Bestimmung von Substraten, Enzymaktivitäten oder Elektrolyten, auch mittels trägergebundener (vorportionierter) Reagenzien, gilt für die Gebührenordnungspositionen 32041 bis 32073 - Kalium	1	1	1	1	1	0	0	0	0	0	0	0	1	0	0	0
IV	32	32.2.3	Physikalische oder chemische Untersuchungen	32082	Quantitative Bestimmung von Substraten, Enzymaktivitäten oder Elektrolyten, auch mittels trägergebundener (vorportionierter) Reagenzien, gilt für die Gebührenordnungspositionen 32041 bis 32073 - Calcium	1	1	1	1	1	0	0	0	0	0	0	0	1	0	0	0
IV	32	32.2.3	Physikalische oder chemische Untersuchungen	32083	Quantitative Bestimmung von Substraten, Enzymaktivitäten oder Elektrolyten, auch mittels trägergebundener (vorportionierter) Reagenzien, gilt für die Gebührenordnungspositionen 32041 bis 32073 - Natrium	1	1	1	1	1	0	0	0	0	0	0	0	1	0	0	0
IV	32	32.2.3	Physikalische oder chemische Untersuchungen	32084	Quantitative Bestimmung von Substraten, Enzymaktivitäten oder Elektrolyten, auch mittels trägergebundener (vorportionierter) Reagenzien, gilt für die Gebührenordnungspositionen 32041 bis 32073 - Chlorid	1	1	1	1	1	0	0	0	0	0	0	0	1	0	0	0
IV	32	32.2.3	Physikalische oder chemische Untersuchungen	32085	Quantitative Bestimmung von Substraten, Enzymaktivitäten oder Elektrolyten, auch mittels trägergebundener (vorportionierter) Reagenzien, gilt für die Gebührenordnungspositionen 32041 bis 32073 - Eisen	1	1	1	1	1	0	0	0	0	0	0	0	1	0	0	0
IV	32	32.2.3	Physikalische oder chemische Untersuchungen	32086	Quantitative Bestimmung von Substraten, Enzymaktivitäten oder Elektrolyten, auch mittels trägergebundener (vorportionierter) Reagenzien, gilt für die Gebührenordnungspositionen 32041 bis 32073 - Phosphor anorganisch	1	1	1	1	1	0	0	0	0	0	0	0	1	0	0	0
IV	32	32.2.3	Physikalische oder chemische Untersuchungen	32087	Quantitative Bestimmung von Substraten, Enzymaktivitäten oder Elektrolyten, auch mittels trägergebundener (vorportionierter) Reagenzien, gilt für die Gebührenordnungspositionen 32041 bis 32073 - Lithium	1	1	1	1	1	0	0	0	0	0	0	0	1	0	0	0
IV	32	32.2.3	Physikalische oder chemische Untersuchungen	32089	Zuschlag Trägergebundene Reagenzien	1	1	1	1	1	0	0	0	0	0	0	0	1	0	0	0
IV	32	32.2.3	Physikalische oder chemische Untersuchungen	32092	Quantitative Bestimmung - CK-MB	1	1	1	1	1	0	0	0	0	0	0	0	1	0	0	0
IV	32	32.2.3	Physikalische oder chemische Untersuchungen	32101	Quantitative Bestimmung mittels Immunoassay, - TSH	1	1	1	1	1	0	0	0	0	0	0	0	1	0	0	0

Bereich	Kapitel	Abschnitt	Abschnitt Bezeichnung	GOP	GOP Bezeichnung	Kernteam					Hinzuzuziehende Fachärztinnen und Fachärzte											
						Innere Medizin und Pneumologie	Innere Medizin mit Zusatz Weiterbildung Infektiologie	Mikrobiologie, Virologie und Infektionsepidemiologie	Kinder- und Jugendmedizin mit Zusatz- Weiterbildung Kinder- und Jugend-Pneumologie	Kinder- und Jugendmedizin	Augenheilkunde	Hals-Nasen-Ohrenheilkunde	Innere Medizin und Gastroenterologie	Urologie	Orthopädie und Unfallchirurgie	Neurologie	Pathologie	Laboratoriumsmedizin	Radiologie	Kinder- und Jugendmedizin mit Zusatz- Weiterbildung Kinder- und Jugend- Gastroenterologie	Kinder- und Jugendmedizin mit Schwerpunkt Neuropädiatrie	
IV	32	32.2.3	Physikalische oder chemische Untersuchungen	32103	Quantitative immunochemische Bestimmung im Serum, gilt für die Gebührenordnungspositionen 32090 bis 32093 - IgA	1	1	1	1	1	0	0	0	0	0	0	0	0	1	0	0	0
IV	32	32.2.3	Physikalische oder chemische Untersuchungen	32104	Quantitative immunochemische Bestimmung im Serum, gilt für die Gebührenordnungspositionen 32090 bis 32093 - IgG	1	1	1	1	1	0	0	0	0	0	0	0	0	1	0	0	0
IV	32	32.2.3	Physikalische oder chemische Untersuchungen	32105	Quantitative immunochemische Bestimmung im Serum, gilt für die Gebührenordnungspositionen 32090 bis 32093 - IgM	1	1	1	1	1	0	0	0	0	0	0	0	0	1	0	0	0
IV	32	32.2.3	Physikalische oder chemische Untersuchungen	32106	Quantitative immunochemische Bestimmung im Serum, gilt für die Gebührenordnungspositionen 32090 bis 32093 - Transferrin	1	1	1	1	1	0	0	0	0	0	0	0	0	1	0	0	0
IV	32	32.2.3	Physikalische oder chemische Untersuchungen	32107	Serum-Elektrophorese	1	1	1	1	1	0	0	0	0	0	0	0	0	1	0	0	0
IV	32	32.2.4	Gerinnungsuntersuchungen	32110	Untersuchungen zur Abklärung einer plasmatischen Gerinnungsstörung oder zur Verlaufskontrolle bei Antikoagulantientherapie, gilt für die Gebührenordnungspositionen 32100 bis 32107 - Blutungszeit (standardisiert)	1	1	1	1	1	0	0	0	0	0	0	0	0	1	0	0	0
IV	32	32.2.4	Gerinnungsuntersuchungen	32111	Untersuchungen zur Abklärung einer plasmatischen Gerinnungsstörung oder zur Verlaufskontrolle bei Antikoagulantientherapie, gilt für die Gebührenordnungspositionen 32100 bis 32107 - Rekalzifizierungszeit	1	1	1	1	1	0	0	0	0	0	0	0	0	1	0	0	0
IV	32	32.2.4	Gerinnungsuntersuchungen	32112	Untersuchungen zur Abklärung einer plasmatischen Gerinnungsstörung oder zur Verlaufskontrolle bei Antikoagulantientherapie, gilt für die Gebührenordnungspositionen 32100 bis 32107 - PTT	1	1	1	1	1	0	0	0	0	0	0	0	0	1	0	0	0
IV	32	32.2.4	Gerinnungsuntersuchungen	32113	Untersuchungen zur Abklärung einer plasmatischen Gerinnungsstörung oder zur Verlaufskontrolle bei Antikoagulantientherapie, gilt für die Gebührenordnungspositionen 32100 bis 32107 - Quick-Wert, Plasma	1	1	1	1	1	0	0	0	0	0	0	0	0	1	0	0	0
IV	32	32.2.4	Gerinnungsuntersuchungen	32114	Untersuchungen zur Abklärung einer plasmatischen Gerinnungsstörung oder zur Verlaufskontrolle bei Antikoagulantientherapie, gilt für die Gebührenordnungspositionen 32100 bis 32107 - Quick-Wert, Kapillarblut	1	1	1	1	1	0	0	0	0	0	0	0	0	1	0	0	0

Bereich	Kapitel	Abschnitt	Abschnitt Bezeichnung	GOP	GOP Bezeichnung	Kernteam						Hinzuzuziehende Fachärztinnen und Fachärzte										
						Innere Medizin und Pneumologie	Innere Medizin mit Zusatz Weiterbildung Infektiologie	Mikrobiologie, Virologie und Infektionsepidemiologie	Kinder- und Jugendmedizin mit Zusatz- Weiterbildung Kinder- und Jugend-Pneumologie	Kinder- und Jugendmedizin	Augenheilkunde	Hals-Nasen-Ohrenheilkunde	Innere Medizin und Gastroenterologie	Urologie	Orthopädie und Unfallchirurgie	Neurologie	Pathologie	Laboratoriumsmedizin	Radiologie	Kinder- und Jugendmedizin mit Zusatz- Weiterbildung Kinder- und Jugend- Gastroenterologie	Kinder- und Jugendmedizin mit Schwerpunkt Neuropädiatrie	
IV	32	32.2.4	Gerinnungsuntersuchungen	32115	Untersuchungen zur Abklärung einer plasmatischen Gerinnungsstörung oder zur Verlaufskontrolle bei Antikoagulantientherapie, gilt für die Gebührenordnungspositionen 32100 bis 32107 - Thrombinzeit	1	1	1	1	1	0	0	0	0	0	0	0	0	1	0	0	0
IV	32	32.2.4	Gerinnungsuntersuchungen	32116	Untersuchungen zur Abklärung einer plasmatischen Gerinnungsstörung oder zur Verlaufskontrolle bei Antikoagulantientherapie, gilt für die Gebührenordnungspositionen 32100 bis 32107 - Fibrinogen	1	1	1	1	1	0	0	0	0	0	0	0	0	1	0	0	0
IV	32	32.2.4	Gerinnungsuntersuchungen	32117	Untersuchungen zur Abklärung einer plasmatischen Gerinnungsstörung oder zur Verlaufskontrolle bei Antikoagulantientherapie, gilt für die Gebührenordnungspositionen 32100 bis 32107 - Fibrinmonomere, Spaltprodukte (qualitativ)	1	1	1	1	1	0	0	0	0	0	0	0	0	1	0	0	0
IV	32	32.2.5	Funktions- und Komplexuntersuchungen	32120	Mechanisiertes Blutbild, Retikulozytenzählung	1	1	1	1	1	0	0	0	0	0	0	0	0	1	0	0	0
IV	32	32.2.5	Funktions- und Komplexuntersuchungen	32121	Mechanisierte Leukozytendifferenzierung	1	1	1	1	1	0	0	0	0	0	0	0	0	1	0	0	0
IV	32	32.2.5	Funktions- und Komplexuntersuchungen	32122	Mechanisierte vollständiger Blutstatus	1	1	1	1	1	0	0	0	0	0	0	0	0	1	0	0	0
IV	32	32.2.5	Funktions- und Komplexuntersuchungen	32123	Zuschlag bei nachfolgender mikroskopischer Differenzierung	1	1	1	1	1	0	0	0	0	0	0	0	0	1	0	0	0
IV	32	32.2.5	Funktions- und Komplexuntersuchungen	32124	Endogene Kreatinin-clearance	1	1	1	1	1	0	0	0	0	0	0	0	0	1	0	0	0
IV	32	32.2.6	Immunologische Untersuchungen und Untersuchungen auf Drogen	32128	Immunologischer oder gleichwertiger chemischer Nachweis, ggf. einschl. mehrerer Probenverdünnungen, gilt für die Gebührenordnungspositionen 32120 bis 32128 - CRP	1	1	1	1	1	0	0	0	0	0	0	0	0	1	0	0	0
IV	32	32.2.6	Immunologische Untersuchungen und Untersuchungen auf Drogen	32130	Immunologischer oder gleichwertiger chemischer Nachweis, ggf. einschl. mehrerer Probenverdünnungen, gilt für die Gebührenordnungspositionen 32120 bis 32128 - Streptolysin-O-Antikörper	1	1	1	1	1	0	0	0	0	0	0	0	0	1	0	0	0
IV	32	32.2.6	Immunologische Untersuchungen und Untersuchungen auf Drogen	32132	Immunologischer oder gleichwertiger chemischer Nachweis, ggf. einschl. mehrerer Probenverdünnungen, gilt für die Gebührenordnungspositionen 32120 bis 32128 - Schwangerschaftsnachweis	1	1	1	1	1	0	0	0	0	0	0	0	0	1	0	0	0

Bereich	Kapitel	Abschnitt	Abschnitt Bezeichnung	GOP	GOP Bezeichnung	Kernteam						Hinzuzuziehende Fachärztinnen und Fachärzte										
						Innere Medizin und Pneumologie	Innere Medizin mit Zusatz Weiterbildung Infektiologie	Mikrobiologie, Virologie und Infektionsepidemiologie	Kinder- und Jugendmedizin mit Zusatz- Weiterbildung Kinder- und Jugend-Pneumologie	Kinder- und Jugendmedizin	Augenheilkunde	Hals-Nasen-Ohrenheilkunde	Innere Medizin und Gastroenterologie	Urologie	Orthopädie und Unfallchirurgie	Neurologie	Pathologie	Laboratoriumsmedizin	Radiologie	Kinder- und Jugendmedizin mit Zusatz- Weiterbildung Kinder- und Jugend- Gastroenterologie	Kinder- und Jugendmedizin mit Schwerpunkt Neuropädiatrie	
IV	32	32.2.6	Immunologische Untersuchungen und Untersuchungen auf Drogen	32133	Immunologischer oder gleichwertiger chemischer Nachweis, ggf. einschl. mehrerer Probenverdünnungen, gilt für die Gebührenordnungspositionen 32120 bis 32128 - Mononucleose-Test	1	1	1	1	1	0	0	0	0	0	0	0	1	0	0	0	
IV	32	32.2.6	Immunologische Untersuchungen und Untersuchungen auf Drogen	32134	Immunologischer oder gleichwertiger chemischer Nachweis, ggf. einschl. mehrerer Probenverdünnungen, gilt für die Gebührenordnungspositionen 32120 bis 32128 - Myoglobin	1	1	1	1	1	0	0	0	0	0	0	0	1	0	0	0	
IV	32	32.2.6	Immunologische Untersuchungen und Untersuchungen auf Drogen	32135	Immunologischer oder gleichwertiger chemischer Nachweis, ggf. einschl. mehrerer Probenverdünnungen, gilt für die Gebührenordnungspositionen 32120 bis 32128 - Urin-Mikroalbumin	1	1	1	1	1	0	0	0	0	0	0	0	1	0	0	0	
IV	32	32.2.6	Immunologische Untersuchungen und Untersuchungen auf Drogen	32136	Immunologischer oder gleichwertiger chemischer Nachweis, ggf. einschl. mehrerer Probenverdünnungen, gilt für die Gebührenordnungspositionen 32120 bis 32128 - Urin-Alpha-1-Mikroglobulin	1	1	1	1	1	0	0	0	0	0	0	0	1	0	0	0	
IV	32	32.2.6	Immunologische Untersuchungen und Untersuchungen auf Drogen	32150	Immunologischer Nachweis von Troponin I und/oder Troponin T auf einem vorgefertigten Reagenzträger bei akutem koronarem Syndrom (ACS), ggf. einschl. apparativer quantitativer Auswertung	1	1	1	1	1	0	0	0	0	0	0	0	1	0	0	0	
IV	32	32.2.7	Mikrobiologische Untersuchungen	32151	Kulturelle bakteriologische und/oder mykologische Untersuchung	1	1	1	1	1	0	0	0	0	0	0	0	1	0	0	0	
IV	32	32.2.7	Mikrobiologische Untersuchungen	32152	Schnelltest auf A-Streptokokken-Gruppenantigen	0	0	0	1	1	0	0	0	0	0	0	0	0	0	0	0	
IV	32	32.3.1	Mikroskopische Untersuchungen	32163	Mikroskopische Differenzierung eines Materials als gefärbte(r) Abstrich(e) oder als Tupfpräparat(e) eines Organpunktes, gilt für die Gebührenordnungspositionen 32160 bis 32164 - Knochenmarks-Punktat	0	0	1	0	0	0	0	0	0	0	0	0	1	0	0	0	
IV	32	32.3.1	Mikroskopische Untersuchungen	32164	Mikroskopische Differenzierung eines Materials als gefärbte(r) Ausstrich(e) oder als Tupfpräparat(e) eines Organpunktes, gilt für die Gebührenordnungspositionen 32160 bis 32164 - Lymphknoten-Punktat	0	0	1	0	0	0	0	0	0	0	0	0	1	0	0	0	

Bereich	Kapitel	Abschnitt	Abschnitt Bezeichnung	GOP	GOP Bezeichnung	Kernteam						Hinzuzuziehende Fachärztinnen und Fachärzte										
						Innere Medizin und Pneumologie	Innere Medizin mit Zusatz Weiterbildung Infektiologie	Mikrobiologie, Virologie und Infektionsepidemiologie	Kinder- und Jugendmedizin mit Zusatz- Weiterbildung Kinder- und Jugend-Pneumologie	Kinder- und Jugendmedizin	Augenheilkunde	Hals-Nasen-Ohrenheilkunde	Innere Medizin und Gastroenterologie	Urologie	Orthopädie und Unfallchirurgie	Neurologie	Pathologie	Laboratoriumsmedizin	Radiologie	Kinder- und Jugendmedizin mit Zusatz- Weiterbildung Kinder- und Jugend- Gastroenterologie	Kinder- und Jugendmedizin mit Schwerpunkt Neuropädiatrie	
IV	32	32.3.1	Mikroskopische Untersuchungen	32165	Mikroskopische Differenzierung eines Materials als gefärbte(r) Ausstrich(e) oder als Tupfpräparat(e) eines Organpunktates, gilt für die Gebührenordnungspositionen 32160 bis 32164 - Milz-Punktat	0	0	1	0	0	0	0	0	0	0	0	0	0	1	0	0	0
IV	32	32.3.1	Mikroskopische Untersuchungen	32166	Mikroskopische Differenzierung eines Materials als gefärbte(r) Ausstrich(e) oder als Tupfpräparat(e) eines Organpunktates, gilt für die Gebührenordnungspositionen 32160 bis 32164 - Synovia-Punktat	0	0	1	0	0	0	0	0	0	0	0	0	0	1	0	0	0
IV	32	32.3.1	Mikroskopische Untersuchungen	32167	Mikroskopische Differenzierung eines Materials als gefärbte(r) Ausstrich(e) oder als Tupfpräparat(e) eines Organpunktates, gilt für die Gebührenordnungspositionen 32160 bis 32164 - Liquorzellausstrich	0	0	1	0	0	0	0	0	0	0	0	0	0	1	0	0	0
IV	32	32.3.1	Mikroskopische Untersuchungen	32169	Vergleichende Begutachtung von Knochenmarks- und Blutausstrich	0	0	1	0	0	0	0	0	0	0	0	0	0	1	0	0	0
IV	32	32.3.1	Mikroskopische Untersuchungen	32172	Parasiten-Nachweis	0	0	1	0	0	0	0	0	0	0	0	0	0	1	0	0	0
IV	32	32.3.1	Mikroskopische Untersuchungen	32175	Mikroskopische Untersuchung eines Körpermaterials auf Krankheitserreger nach differenzierender Färbung, gilt für die Gebührenordnungspositionen 32175 bis 32182 - Corynebakterienfärbung nach Neisser	0	0	1	0	0	0	0	0	0	0	0	0	0	1	0	0	0
IV	32	32.3.1	Mikroskopische Untersuchungen	32176	Mikroskopische Untersuchung eines Körpermaterials auf Krankheitserreger nach differenzierender Färbung, gilt für die Gebührenordnungspositionen 32175 bis 32182 - Ziehl-Neelsen-Färbung auf Mykobakterien	0	0	1	0	0	0	0	0	0	0	0	0	0	1	0	0	0
IV	32	32.3.1	Mikroskopische Untersuchungen	32177	Mikroskopische Untersuchung eines Körpermaterials auf Krankheitserreger nach differenzierender Färbung, gilt für die Gebührenordnungspositionen 32175 bis 32182 - Färbung mit Fluorochromen (z. B. Abiramin) auf Mykobakterien	0	0	1	0	0	0	0	0	0	0	0	0	0	1	0	0	0
IV	32	32.3.1	Mikroskopische Untersuchungen	32178	Mikroskopische Untersuchung eines Körpermaterials auf Krankheitserreger nach differenzierender Färbung, gilt für die Gebührenordnungspositionen 32175 bis 32182 - Giemsa-Färbung auf Protozoen	0	0	1	0	0	0	0	0	0	0	0	0	0	1	0	0	0

In dieser Fassung nicht getreten – geändert durch Weiteren Beschluss

Bereich	Kapitel	Abschnitt	Abschnitt Bezeichnung	GOP	GOP Bezeichnung	Kernteam						Hinzuzuziehende Fachärztinnen und Fachärzte										
						Innere Medizin und Pneumologie	Innere Medizin mit Zusatz Weiterbildung Infektiologie	Mikrobiologie, Virologie und Infektionsepidemiologie	Kinder- und Jugendmedizin mit Zusatz- Weiterbildung Kinder- und Jugend-Pneumologie	Kinder- und Jugendmedizin	Augenheilkunde	Halb-Nasen-Ohrenheilkunde	Innere Medizin und Gastroenterologie	Urologie	Orthopädie und Unfallchirurgie	Neurologie	Pathologie	Laboratoriumsmedizin	Radiologie	Kinder- und Jugendmedizin mit Zusatz- Weiterbildung Kinder- und Jugend- Gastroenterologie	Kinder- und Jugendmedizin mit Schwerpunkt Neuropädiatrie	
IV	32	32.3.1	Mikroskopische Untersuchungen	32179	Mikroskopische Untersuchung eines Körpermaterials auf Krankheitserreger nach differenzierender Färbung, gilt für die Gebührenordnungspositionen 32175 bis 32182 - Karbolfuchsinfärbung auf Kryptosporidien	0	0	1	0	0	0	0	0	0	0	0	0	0	1	0	0	0
IV	32	32.3.1	Mikroskopische Untersuchungen	32180	Mikroskopische Untersuchung eines Körpermaterials auf Krankheitserreger nach differenzierender Färbung, gilt für die Gebührenordnungspositionen 32175 bis 32182 - Tuschepräparat auf Kryptokokken	0	0	1	0	0	0	0	0	0	0	0	0	0	1	0	0	0
IV	32	32.3.1	Mikroskopische Untersuchungen	32181	Mikroskopische Untersuchung eines Körpermaterials auf Krankheitserreger nach differenzierender Färbung, gilt für die Gebührenordnungspositionen 32175 bis 32182 - Färbung mit Fluorochromen auf Pilze	0	0	1	0	0	0	0	0	0	0	0	0	0	1	0	0	0
IV	32	32.3.1	Mikroskopische Untersuchungen	32185	Mikroskopische Untersuchung eines Körpermaterials auf Krankheitserreger nach differenzierender Färbung, gilt für die Gebührenordnungspositionen Nm. 32185 bis 32187 - Heidenhain-Färbung auf Protozoen	0	0	1	0	0	0	0	0	0	0	0	0	0	1	0	0	0
IV	32	32.3.1	Mikroskopische Untersuchungen	32186	Mikroskopische Untersuchung eines Körpermaterials auf Krankheitserreger nach differenzierender Färbung, gilt für die Gebührenordnungspositionen Nm. 32185 bis 32187 - Trichrom-Färbung auf Protozoen	0	0	1	0	0	0	0	0	0	0	0	0	0	1	0	0	0
IV	32	32.3.1	Mikroskopische Untersuchungen	32187	Mikroskopische Untersuchung eines Körpermaterials auf Krankheitserreger nach differenzierender Färbung, gilt für die Gebührenordnungspositionen Nm. 32185 bis 32187 - Silberfärbung auf Pneumozysten	0	0	1	0	0	0	0	0	0	0	0	0	0	1	0	0	0
IV	32	32.3.2	Funktionsuntersuchungen	32196	Funktionsprüfung der Nieren durch Bestimmung der Clearance mit mindestens drei quantitativ-chemischen Blut- oder Hamanalysen, gilt für die Gebührenordnungspositionen 32196 bis 32198 - Inulin-Clearance	0	0	1	0	0	0	0	0	0	0	0	0	0	1	0	0	0

Bereich	Kapitel	Abschnitt	Abschnitt Bezeichnung	GOP	GOP Bezeichnung	Kernteam						Hinzuzuziehende Fachärztinnen und Fachärzte											
						Innere Medizin und Pneumologie	Innere Medizin mit Zusatz Weiterbildung Infektiologie	Mikrobiologie, Virologie und Infektionsepidemiologie	Kinder- und Jugendmedizin mit Zusatz- Weiterbildung Kinder- und Jugend-Pneumologie	Kinder- und Jugendmedizin	Augenheilkunde	Hals-Nasen-Ohrenheilkunde	Innere Medizin und Gastroenterologie	Urologie	Orthopädie und Unfallchirurgie	Neurologie	Pathologie	Laboratoriumsmedizin	Radiologie	Kinder- und Jugendmedizin mit Zusatz- Weiterbildung Kinder- und Jugend- Gastroenterologie	Kinder- und Jugendmedizin mit Schwerpunkt Neuropädiatrie		
IV	32	32.3.2	Funktionsuntersuchungen	32197	Funktionsprüfung der Nieren durch Bestimmung der Clearance mit mindestens drei quantitativ-chemischen Blut- oder Harmanalysen, gilt für die Gebührenordnungspositionen 32196 bis 32198 - Harnstoff-, Phosphat- und/oder Calcium-Clearance	0	0	1	0	0	0	0	0	0	0	0	0	0	0	1	0	0	0
IV	32	32.3.4	Klinisch-chemische Untersuchungen	32232	Quantitative chemische oder physikalische Bestimmung, gilt für die Gebührenordnungspositionen 32230 bis 32246 und 32248 - Lactat	0	0	1	0	0	0	0	0	0	0	0	0	0	0	1	0	0	0
IV	32	32.3.4	Klinisch-chemische Untersuchungen	32233	Quantitative chemische oder physikalische Bestimmung, gilt für die Gebührenordnungspositionen 32230 bis 32246 und 32248 - Ammoniak	0	0	1	0	0	0	0	0	0	0	0	0	0	0	1	0	0	0
IV	32	32.3.4	Klinisch-chemische Untersuchungen	32237	Quantitative chemische oder physikalische Bestimmung, gilt für die Gebührenordnungspositionen 32230 bis 32246 und 32248 - Gesamteiweiß Liquor / Harn	0	0	1	0	0	0	0	0	0	0	0	0	0	0	1	0	0	0
IV	32	32.3.4	Klinisch-chemische Untersuchungen	32242	Quantitative chemische oder physikalische Bestimmung, gilt für die Gebührenordnungspositionen 32230 bis 32246 und 32248 - Knochen-AP	0	0	1	0	0	0	0	0	0	0	0	0	0	0	1	0	0	0
IV	32	32.3.4	Klinisch-chemische Untersuchungen	32244	Quantitative chemische oder physikalische Bestimmung, gilt für die Gebührenordnungspositionen 32230 bis 32246 und 32248 - Osmolalität	0	0	1	0	0	0	0	0	0	0	0	0	0	0	1	0	0	0
IV	32	32.3.4	Klinisch-chemische Untersuchungen	32247	Blutgasanalyse und Säure-Basen-Status	0	0	1	0	0	0	0	0	0	0	0	0	0	0	1	0	0	0
IV	32	32.3.4	Klinisch-chemische Untersuchungen	32248	Quantitative chemische oder physikalische Bestimmung, gilt für die Gebührenordnungspositionen 32230 bis 32246 und 32248 - Magnesium	0	0	1	0	0	0	0	0	0	0	0	0	0	0	1	0	0	0
IV	32	32.3.4	Klinisch-chemische Untersuchungen	32292	Qualitativer chromatographischer Nachweis einer oder mehrerer Substanz(en), gilt für die Leistungen nach den Nrn. 32290 bis 32294 - Drogen	0	0	1	0	0	0	0	0	0	0	0	0	0	0	1	0	0	0
IV	32	32.3.4	Klinisch-chemische Untersuchungen	32293	Qualitativer chromatographischer Nachweis einer oder mehrerer Substanz(en), gilt für die Leistungen nach den Nrn. 32290 bis 32294 - Arzneimittel	0	0	1	0	0	0	0	0	0	0	0	0	0	0	1	0	0	0

Bereich	Kapitel	Abschnitt	Abschnitt Bezeichnung	GOP	GOP Bezeichnung	Kernteam						Hinzuzuziehende Fachärztinnen und Fachärzte												
						Innere Medizin und Pneumologie	Innere Medizin mit Zusatz Weiterbildung Infektiologie	Mikrobiologie, Virologie und Infektionsepidemiologie	Kinder- und Jugendmedizin mit Zusatz- Weiterbildung Kinder- und Jugend-Pneumologie	Kinder- und Jugendmedizin	Augenheilkunde	Hals-Nasen-Ohrenheilkunde	Innere Medizin und Gastroenterologie	Urologie	Orthopädie und Unfallchirurgie	Neurologie	Pathologie	Laboratoriumsmedizin	Radiologie	Kinder- und Jugendmedizin mit Zusatz- Weiterbildung Kinder- und Jugend- Gastroenterologie	Kinder- und Jugendmedizin mit Schwerpunkt Neuropädiatrie			
IV	32	32.3.4	Klinisch-chemische Untersuchungen	32305	Quantitative chromatographische Bestimmung(en) einer oder mehrerer Substanz(en), ggf. einschl. qualitativem chromatographischem Nachweis, gilt für die Gebührenordnungspositionen 32300 bis 32313 - Arzneimittel	0	0	1	0	0	0	0	0	0	0	0	0	0	0	0	1	0	0	0
IV	32	32.3.4	Klinisch-chemische Untersuchungen	32307	Quantitative chromatographische Bestimmung(en) einer oder mehrerer Substanz(en), ggf. einschl. qualitativem chromatographischem Nachweis, gilt für die Gebührenordnungspositionen 32300 bis 32313 - Drogen	0	0	1	0	0	0	0	0	0	0	0	0	0	0	0	1	0	0	0
IV	32	32.3.4	Klinisch-chemische Untersuchungen	32314	Bestimmung mittels DC, GC, HPLC, Massenspektrometrie	0	0	1	0	0	0	0	0	0	0	0	0	0	0	0	1	0	0	0
IV	32	32.3.4	Klinisch-chemische Untersuchungen	32320	Quantitative Bestimmung der freien Schilddrüsenhormone, gilt für die Gebührenordnungspositionen 32320 bis 32321 - FT4	0	0	1	0	0	0	0	0	0	0	0	0	0	0	0	1	0	0	0
IV	32	32.3.4	Klinisch-chemische Untersuchungen	32321	Quantitative Bestimmung der freien Schilddrüsenhormone, gilt für die Gebührenordnungspositionen 32320 bis 32321 - FT3	0	0	1	0	0	0	0	0	0	0	0	0	0	0	0	1	0	0	0
IV	32	32.3.4	Klinisch-chemische Untersuchungen	32323	Quantitative Bestimmung, gilt für die Gebührenordnungspositionen 32323 bis 32325 - Digoxin	0	0	1	0	0	0	0	0	0	0	0	0	0	0	0	1	0	0	0
IV	32	32.3.4	Klinisch-chemische Untersuchungen	32324	Quantitative Bestimmung, gilt für die Gebührenordnungspositionen 32323 bis 32325 - CEA	0	0	1	0	0	0	0	0	0	0	0	0	0	0	0	1	0	0	0
IV	32	32.3.4	Klinisch-chemische Untersuchungen	32325	Quantitative Bestimmung, gilt für die Gebührenordnungspositionen 32323 bis 32325 - Ferritin	0	0	1	0	0	0	0	0	0	0	0	0	0	0	0	1	0	0	0
IV	32	32.3.4	Klinisch-chemische Untersuchungen	32340	Quantitative Bestimmung von Arzneimitteln mittels Immunoassay, gilt für die Leistungen nach den Nrn. 32340 bis 32346 - Antiarrhythmika	0	0	1	0	0	0	0	0	0	0	0	0	0	0	0	1	0	0	0
IV	32	32.3.4	Klinisch-chemische Untersuchungen	32341	Quantitative Bestimmung von Arzneimitteln mittels Immunoassay, gilt für die Leistungen nach den Nrn. 32340 bis 32346 - Antibiotika	0	0	1	0	0	0	0	0	0	0	0	0	0	0	0	1	0	0	0
IV	32	32.3.4	Klinisch-chemische Untersuchungen	32342	Quantitative Bestimmung von Arzneimitteln mittels Immunoassay, gilt für die Leistungen nach den Nrn. 32340 bis 32346 - Antiepileptika	0	0	1	0	0	0	0	0	0	0	0	0	0	0	0	1	0	0	0



Bereich	Kapitel	Abschnitt	Abschnitt Bezeichnung	GOP	GOP Bezeichnung	Kernteam						Hinzuzuziehende Fachärztinnen und Fachärzte											
						Innere Medizin und Pneumologie	Innere Medizin mit Zusatz Weiterbildung Infektiologie	Mikrobiologie, Virologie und Infektionsepidemiologie	Kinder- und Jugendmedizin mit Zusatz- Weiterbildung Kinder- und Jugend-Pneumologie	Kinder- und Jugendmedizin	Augenheilkunde	Hals-Nasen-Ohrenheilkunde	Innere Medizin und Gastroenterologie	Urologie	Orthopädie und Unfallchirurgie	Neurologie	Pathologie	Laboratoriumsmedizin	Radiologie	Kinder- und Jugendmedizin mit Zusatz- Weiterbildung Kinder- und Jugend- Gastroenterologie	Kinder- und Jugendmedizin mit Schwerpunkt Neuropädiatrie		
IV	32	32.3.4	Klinisch-chemische Untersuchungen	32343	Quantitative Bestimmung von Arzneimitteln mittels Immunoassay, gilt für die Leistungen nach den Nrn. 32340 bis 32346 - Digitoxin	0	0	1	0	0	0	0	0	0	0	0	0	0	1	0	0	0	0
IV	32	32.3.4	Klinisch-chemische Untersuchungen	32345	Quantitative Bestimmung von Arzneimitteln mittels Immunoassay, gilt für die Leistungen nach den Nrn. 32340 bis 32346 - Theophyllin	0	0	1	0	0	0	0	0	0	0	0	0	0	1	0	0	0	0
IV	32	32.3.4	Klinisch-chemische Untersuchungen	32367	Quantitative Bestimmung mittels Immunoassay, gilt für die Gebührenordnungspositionen 32365 bis 32381 - Cortisol	0	0	1	0	0	0	0	0	0	0	0	0	0	1	0	0	0	0
IV	32	32.3.4	Klinisch-chemische Untersuchungen	32372	Quantitative Bestimmung mittels Immunoassay, gilt für die Gebührenordnungspositionen 32365 bis 32381 - Folsäure	0	0	0	0	0	0	0	0	0	0	0	0	0	1	0	0	0	0
IV	32	32.3.4	Klinisch-chemische Untersuchungen	32373	Quantitative Bestimmung mittels Immunoassay, gilt für die Gebührenordnungspositionen 32365 bis 32381 - Vitamin B 12	0	0	0	0	0	0	0	0	0	0	0	0	0	1	0	0	0	0
IV	32	32.3.4	Klinisch-chemische Untersuchungen	32385	Quantitative Bestimmung mittels Immunoassay, gilt für die Leistungen nach den Nrn. 32385 bis 32405 - Aldosteron	0	0	1	0	0	0	0	0	0	0	0	0	0	1	0	0	0	0
IV	32	32.3.4	Klinisch-chemische Untersuchungen	32404	Quantitative Bestimmung mittels Immunoassay, gilt für die Leistungen nach den Nrn. 32385 bis 32405 - Knochen-AP, Typ I-Prokollagen-Propeptide	0	0	1	0	0	0	0	0	0	0	0	0	0	1	0	0	0	0
IV	32	32.3.4	Klinisch-chemische Untersuchungen	32412	Quantitative Bestimmung mittels Immunoassay, gilt für die Gebührenordnungspositionen 32410 bis 32416 - ACTH	0	0	1	0	0	0	0	0	0	0	0	0	0	1	0	0	0	0
IV	32	32.3.5	Immunologische Untersuchungen	32435	Quantitative Best. von humanen Proteinen oder anderen Substanzen mittels Immunelektrophoretik, Immunturbidimetrie, Immunpräzipitation, Fluorometrie, Immunoassay oder anderer gleichwert. Verfahren, gilt für die Gebührenordnungspositionen 32435 bis 32455 - Albumin	0	0	1	0	0	0	0	0	0	0	0	0	0	1	0	0	0	0
IV	32	32.3.5	Immunologische Untersuchungen	32437	Quantitative Best. von humanen Proteinen oder anderen Substanzen mittels Immunelektrophoretik, Immunturbidimetrie, Immunpräzipitation, Fluorometrie, Immunoassay oder anderer gleichwert. Verfahren, gilt für die Gebührenordnungspositionen 32435 bis 32455 - Alpha-1-Mikroglobulin	0	0	1	0	0	0	0	0	0	0	0	0	0	1	0	0	0	0

Bereich	Kapitel	Abschnitt	Abschnitt Bezeichnung	GOP	GOP Bezeichnung	Kernteam						Hinzuzuziehende Fachärztinnen und Fachärzte										
						Innere Medizin und Pneumologie	Innere Medizin mit Zusatz-Weiterbildung Infektiologie	Mikrobiologie, Virologie und Infektionsepidemiologie	Kinder- und Jugendmedizin mit Zusatz-Weiterbildung Kinder- und Jugend-Pneumologie	Kinder- und Jugendmedizin	Augenheilkunde	Halb-Nasen-Ohrenheilkunde	Innere Medizin und Gastroenterologie	Urologie	Orthopädie und Unfallchirurgie	Neurologie	Pathologie	Laboratoriumsmedizin	Radiologie	Kinder- und Jugendmedizin mit Zusatz-Weiterbildung Kinder- und Jugend-Gastroenterologie	Kinder- und Jugendmedizin mit Schwerpunkt Neuropädiatrie	
IV	32	32.3.5	Immunologische Untersuchungen	32438	Quantitative Best. von humanen Proteinen oder anderen Substanzen mittels Immunnephelometrie, Immunturbidimetrie, Immunpräzipitation, Fluorometrie, Immunoassay oder anderer gleichwert. Verfahren, gilt für die Gebührenordnungspositionen 32435 bis 32455 - Alpha-1-Antitrypsin	0	0	1	0	0	0	0	0	0	0	0	0	0	1	0	0	0
IV	32	32.3.5	Immunologische Untersuchungen	32439	Quantitative Best. von humanen Proteinen oder anderen Substanzen mittels Immunnephelometrie, Immunturbidimetrie, Immunpräzipitation, Fluorometrie, Immunoassay oder anderer gleichwert. Verfahren, gilt für die Gebührenordnungspositionen 32435 bis 32455 - Alpha-2-Makroglobulin	0	0	1	0	0	0	0	0	0	0	0	0	1	0	0	0	
IV	32	32.3.5	Immunologische Untersuchungen	32441	Quantitative Best. von humanen Proteinen oder anderen Substanzen mittels Immunnephelometrie, Immunturbidimetrie, Immunpräzipitation, Fluorometrie, Immunoassay oder anderer gleichwert. Verfahren, gilt für die Gebührenordnungspositionen 32435 bis 32455 - Haptoglobin	0	0	1	0	0	0	0	0	0	0	0	0	1	0	0	0	
IV	32	32.3.5	Immunologische Untersuchungen	32448	Quantitative Best. von humanen Proteinen oder anderen Substanzen mittels Immunnephelometrie, Immunturbidimetrie, Immunpräzipitation, Fluorometrie, Immunoassay oder anderer gleichwert. Verfahren, gilt für die Gebührenordnungspositionen 32435 bis 32455 - IgA, IgG, IgM im Liquor	0	0	1	0	0	0	0	0	0	0	0	0	1	0	0	0	
IV	32	32.3.5	Immunologische Untersuchungen	32457	Quantitative immunologische Bestimmung von occultem Blut im Stuhl (FOBT)	0	0	1	0	0	0	0	0	0	0	0	0	1	0	0	0	
IV	32	32.3.5	Immunologische Untersuchungen	32459	Quantitative Best. mittels Immunnephelometrie, Immunturbidimetrie, Immunpräzipitation, Immunoassay oder anderer gleichwertiger Verfahren, gilt für die Leistungen nach den Nrn. 32459 bis 32461 Procalcitonin	0	0	1	0	0	0	0	0	0	0	0	1	0	0	0		

Bereich	Kapitel	Abschnitt	Abschnitt Bezeichnung	GOP	GOP Bezeichnung	Kernteam						Hinzuzuziehende Fachärztinnen und Fachärzte												
						Innere Medizin und Pneumologie	Innere Medizin mit Zusatz-Weiterbildung Infektiologie	Mikrobiologie, Virologie und Infektionsepidemiologie	Kinder- und Jugendmedizin mit Zusatz-Weiterbildung Kinder- und Jugend-Pneumologie	Kinder- und Jugendmedizin	Augenheilkunde	Halb-Nasen-Ohrenheilkunde	Innere Medizin und Gastroenterologie	Urologie	Orthopädie und Unfallchirurgie	Neurologie	Pathologie	Laboratoriumsmedizin	Radiologie	Kinder- und Jugendmedizin mit Zusatz-Weiterbildung Kinder- und Jugend-Gastroenterologie	Kinder- und Jugendmedizin mit Schwerpunkt Neuropädiatrie			
IV	32	32.3.5	Immunologische Untersuchungen	32460	Quantitative Best. mittels Immunnephelometrie, Immunturbidimetrie, Immunpräzipitation, Immunoassay oder anderer gleichwertiger Verfahren, gilt für die Leistungen nach den Nrn. 32459 bis 32461 - CRP	0	0	1	0	0	0	0	0	0	0	0	0	0	0	1	0	0	0	0
IV	32	32.3.5	Immunologische Untersuchungen	32462	Immunglobulinunterklasse	0	0	1	0	0	0	0	0	0	0	0	0	0	0	1	0	0	0	0
IV	32	32.3.5	Immunologische Untersuchungen	32463	Cystatin C	0	0	1	0	0	0	0	0	0	0	0	0	0	0	1	0	0	0	0
IV	32	32.3.5	Immunologische Untersuchungen	32465	Elektrophoretische Trennung von humanen Proteinen, gilt für die Gebührenordnungspositionen 32465 bis 32475 - Oligoklonale Banden	0	0	1	0	0	0	0	0	0	0	0	0	0	0	1	0	0	0	0
IV	32	32.3.5	Immunologische Untersuchungen	32474	Elektrophoretische Trennung von humanen Proteinen, gilt für die Gebührenordnungspositionen 32465 bis 32475 - Proteine in Punktlaten	0	0	1	0	0	0	0	0	0	0	0	0	0	0	1	0	0	0	0
IV	32	32.3.5	Immunologische Untersuchungen	32510	Dichtegradienten- oder immunomagnetische Zellsolierung	0	0	1	0	0	0	0	0	0	0	0	0	0	0	1	0	0	0	0
IV	32	32.3.5	Immunologische Untersuchungen	32520	Differenzierung und Quantifizierung von Zellen (Immunphänotypisierung) mittels Durchflußzytometrie und/oder mikroskopisch und mittels markierter monoklonaler Antikörper, gilt für die Gebührenordnungspositionen 32520 bis 32527 - B-Lymphozyten	0	0	1	0	0	0	0	0	0	0	0	0	0	0	1	0	0	0	0
IV	32	32.3.5	Immunologische Untersuchungen	32521	Differenzierung und Quantifizierung von Zellen (Immunphänotypisierung) mittels Durchflußzytometrie und/oder mikroskopisch und mittels markierter monoklonaler Antikörper, gilt für die Gebührenordnungspositionen 32520 bis 32527 - T-Lymphozyten	0	0	1	0	0	0	0	0	0	0	0	0	0	0	1	0	0	0	0
IV	32	32.3.5	Immunologische Untersuchungen	32522	Differenzierung und Quantifizierung von Zellen (Immunphänotypisierung) mittels Durchflußzytometrie und/oder mikroskopisch und mittels markierter monoklonaler Antikörper, gilt für die Gebührenordnungspositionen 32520 bis 32527 - CD4-Zellen	0	0	1	0	0	0	0	0	0	0	0	0	0	0	1	0	0	0	0
IV	32	32.3.5	Immunologische Untersuchungen	32523	Differenzierung und Quantifizierung von Zellen (Immunphänotypisierung) mittels Durchflußzytometrie und/oder mikroskopisch und mittels markierter monoklonaler Antikörper, gilt für die Gebührenordnungspositionen 32520 bis 32527 - CD8-Zellen	0	0	1	0	0	0	0	0	0	0	0	0	0	0	1	0	0	0	0

Bereich	Kapitel	Abschnitt	Abschnitt Bezeichnung	GOP	GOP Bezeichnung	Kernteam						Hinzuzuziehende Fachärztinnen und Fachärzte										
						Innere Medizin und Pneumologie	Innere Medizin mit Zusatz Weiterbildung Infektiologie	Mikrobiologie, Virologie und Infektionsepidemiologie	Kinder- und Jugendmedizin mit Zusatz- Weiterbildung Kinder- und Jugend-Pneumologie	Kinder- und Jugendmedizin	Augenheilkunde	Halb-Nasen-Ohrenheilkunde	Innere Medizin und Gastroenterologie	Urologie	Orthopädie und Unfallchirurgie	Neurologie	Pathologie	Laboratoriumsmedizin	Radiologie	Kinder- und Jugendmedizin mit Zusatz- Weiterbildung Kinder- und Jugend- Gastroenterologie	Kinder- und Jugendmedizin mit Schwerpunkt Neuropädiatrie	
IV	32	32.3.5	Immunologische Untersuchungen	32524	Differenzierung und Quantifizierung von Zellen (Immunphänotypisierung) mittels Durchflußzytometrie und/oder mikroskopisch und mittels markierter monoklonaler Antikörper, gilt für die Gebührenordnungspositionen 32520 bis 32527 - NK-Zellen	0	0	1	0	0	0	0	0	0	0	0	0	0	1	0	0	0
IV	32	32.3.5	Immunologische Untersuchungen	32525	Differenzierung und Quantifizierung von Zellen (Immunphänotypisierung) mittels Durchflußzytometrie und/oder mikroskopisch und mittels markierter monoklonaler Antikörper, gilt für die Gebührenordnungspositionen 32520 bis 32527 - Aktivierte T-Zellen	0	0	1	0	0	0	0	0	0	0	0	0	0	1	0	0	0
IV	32	32.3.5	Immunologische Untersuchungen	32526	Differenzierung und Quantifizierung von Zellen (Immunphänotypisierung) mittels Durchflußzytometrie und/oder mikroskopisch und mittels markierter monoklonaler Antikörper, gilt für die Gebührenordnungspositionen 32520 bis 32527 - Zytotoxische T-Zellen	0	0	1	0	0	0	0	0	0	0	0	0	0	1	0	0	0
IV	32	32.3.6	Blutgruppenserologische Untersuchungen	32540	Blutgruppe (AB0-System) und Rhesus D	0	0	1	0	0	0	0	0	0	0	0	0	0	1	0	0	0
IV	32	32.3.6	Blutgruppenserologische Untersuchungen	32541	Lewis, M, N, P1, Rhesusformel	0	0	1	0	0	0	0	0	0	0	0	0	0	1	0	0	0
IV	32	32.3.6	Blutgruppenserologische Untersuchungen	32542	Dweak, Duffy, Kell, Kidd	0	0	1	0	0	0	0	0	0	0	0	0	0	1	0	0	0
IV	32	32.3.6	Blutgruppenserologische Untersuchungen	32543	Erythrozytenantikörpernachweis mit direktem Antiglobulintest	0	0	1	0	0	0	0	0	0	0	0	0	0	1	0	0	0
IV	32	32.3.6	Blutgruppenserologische Untersuchungen	32544	Erythrozytenantikörpernachweis ohne Antiglobulinphase	0	0	1	0	0	0	0	0	0	0	0	0	0	1	0	0	0
IV	32	32.3.6	Blutgruppenserologische Untersuchungen	32545	Antikörpersuchtest in mehreren Techniken	0	0	1	0	0	0	0	0	0	0	0	0	0	1	0	0	0
IV	32	32.3.6	Blutgruppenserologische Untersuchungen	32546	Antikörperdifferenzierung in mehreren Techniken	0	0	1	0	0	0	0	0	0	0	0	0	0	1	0	0	0
IV	32	32.3.6	Blutgruppenserologische Untersuchungen	32550	Nachweis oder quantitative Bestimmung von Blutgruppenantigenen oder -antikörpern mit aufwendigen Verfahren, gilt für die Gebührenordnungspositionen 32550 bis 32555 - Antiglobulintest mit monospezifischem Antihumanglobulin	0	0	1	0	0	0	0	0	0	0	0	0	0	1	0	0	0
IV	32	32.3.6	Blutgruppenserologische Untersuchungen	32555	Nachweis oder quantitative Bestimmung von Blutgruppenantigenen oder -antikörpern mit aufwendigen Verfahren, gilt für die Gebührenordnungspositionen 32550 bis 32555 - Chemische oder thermische Elution von Erythrozytenantikörpern	0	0	1	0	0	0	0	0	0	0	0	0	0	1	0	0	0

Bereich	Kapitel	Abschnitt	Abschnitt Bezeichnung	GOP	GOP Bezeichnung	Kernteam						Hinzuzuziehende Fachärztinnen und Fachärzte										
						Innere Medizin und Pneumologie	Innere Medizin mit Zusatz Weiterbildung Infektiologie	Mikrobiologie, Virologie und Infektionsepidemiologie	Kinder- und Jugendmedizin mit Zusatz- Weiterbildung Kinder- und Jugend-Pneumologie	Kinder- und Jugendmedizin	Augenheilkunde	Hals-Nasen-Ohrenheilkunde	Innere Medizin und Gastroenterologie	Urologie	Orthopädie und Unfallchirurgie	Neurologie	Pathologie	Laboratoriumsmedizin	Radiologie	Kinder- und Jugendmedizin mit Zusatz- Weiterbildung Kinder- und Jugend- Gastroenterologie	Kinder- und Jugendmedizin mit Schwerpunkt Neuropädiatrie	
IV	32	32.3.6	Blutgruppenserologische Untersuchungen	32552	Nachweis oder quantitative Bestimmung von Blutgruppenantigenen oder -antikörpern mit aufwendigen Verfahren, gilt für die Gebührenordnungspositionen 32550 bis 32555 - Absorption von Erythrozytenantikörpern an vorbehandelte Zellen	0	0	1	0	0	0	0	0	0	0	0	0	0	1	0	0	0
IV	32	32.3.6	Blutgruppenserologische Untersuchungen	32553	Nachweis oder quantitative Bestimmung von Blutgruppenantigenen oder -antikörpern mit aufwendigen Verfahren, gilt für die Gebührenordnungspositionen 32550 bis 32555 - Nachweis von Hämolytinen mit Komplementzusatz	0	0	1	0	0	0	0	0	0	0	0	0	0	1	0	0	0
IV	32	32.3.6	Blutgruppenserologische Untersuchungen	32554	Nachweis oder quantitative Bestimmung von Blutgruppenantigenen oder -antikörpern mit aufwendigen Verfahren, gilt für die Gebührenordnungspositionen 32550 bis 32555 - Quantitative Bestimmung eines Erythrozytenantikörpers	0	0	1	0	0	0	0	0	0	0	0	0	0	1	0	0	0
IV	32	32.3.6	Blutgruppenserologische Untersuchungen	32555	Nachweis oder quantitative Bestimmung von Blutgruppenantigenen oder -antikörpern mit aufwendigen Verfahren, gilt für die Gebührenordnungspositionen 32550 bis 32555 - Ähnliche Untersuchungen (wie 32550 bis 32554)	0	0	1	0	0	0	0	0	0	0	0	0	0	1	0	0	0
IV	32	32.3.6	Blutgruppenserologische Untersuchungen	32556	Kreuzprobe mit indirektem Antiglobulintest	0	0	1	0	0	0	0	0	0	0	0	0	0	1	0	0	0
IV	32	32.3.7	Infektionsimmunologische Untersuchungen	32565	VDRL	0	0	1	0	0	0	0	0	0	0	0	0	0	1	0	0	0
IV	32	32.3.7	Infektionsimmunologische Untersuchungen	32566	Treponemenantikörper-Nachweis, TPPA/TPPA-Test, Immunoassay	0	0	1	0	0	0	0	0	0	0	0	0	0	1	0	0	0
IV	32	32.3.7	Infektionsimmunologische Untersuchungen	32567	Treponemenantikörper-Bestimmung	0	0	1	0	0	0	0	0	0	0	0	0	0	1	0	0	0
IV	32	32.3.7	Infektionsimmunologische Untersuchungen	32568	Treponema pallidum-Bestätigung (Immunoblot, FTA-ABS)	0	0	1	0	0	0	0	0	0	0	0	0	0	1	0	0	0
IV	32	32.3.7	Infektionsimmunologische Untersuchungen	32575	HIV-1 oder HIV-1/2 Antikörper - Immunoassay	0	0	1	0	0	0	0	0	0	0	0	0	0	1	0	0	0
IV	32	32.3.7	Infektionsimmunologische Untersuchungen	32576	HIV-2 Antikörper - Immunoassay	0	0	1	0	0	0	0	0	0	0	0	0	0	1	0	0	0
IV	32	32.3.7	Infektionsimmunologische Untersuchungen	32612	Qualitativer Nachweis und/oder quantitative Bestimmung von Antikörpern gegen Krankheitserreger (gilt für 32585 bis 32641) - HAV-Antikörper	0	0	1	0	0	0	0	0	0	0	0	0	0	1	0	0	0
IV	32	32.3.7	Infektionsimmunologische Untersuchungen	32613	Qualitativer Nachweis und/oder quantitative Bestimmung von Antikörpern gegen Krankheitserreger (gilt für 32585 bis 32641) - HAV-IgM-Antikörper	0	0	1	0	0	0	0	0	0	0	0	0	0	1	0	0	0

In dieser Fassung nicht getreten - geändert durch weiteren Beschluss

Bereich	Kapitel	Abschnitt	Abschnitt Bezeichnung	GOP	GOP Bezeichnung	Kernteam						Hinzuzuziehende Fachärztinnen und Fachärzte										
						Innere Medizin und Pneumologie	Innere Medizin mit Zusatz-Weiterbildung Infektiologie	Mikrobiologie, Virologie und Infektionsepidemiologie	Kinder- und Jugendmedizin mit Zusatz-Weiterbildung Kinder- und Jugend-Pneumologie	Kinder- und Jugendmedizin	Augenheilkunde	Hals-Nasen-Ohrenheilkunde	Innere Medizin und Gastroenterologie	Urologie	Orthopädie und Unfallchirurgie	Neurologie	Pathologie	Laboratoriumsmedizin	Radiologie	Kinder- und Jugendmedizin mit Zusatz-Weiterbildung Kinder- und Jugend-Gastroenterologie	Kinder- und Jugendmedizin mit Schwerpunkt Neuropädiatrie	
IV	32	32.3.7	Infektionsimmunologische Untersuchungen	32614	Qualitativer Nachweis und/oder quantitative Bestimmung von Antikörpern gegen Krankheitserreger (gilt für 32585 bis 32641) - HBc-Antikörper	0	0	1	0	0	0	0	0	0	0	0	0	0	1	0	0	0
IV	32	32.3.7	Infektionsimmunologische Untersuchungen	32615	Qualitativer Nachweis und/oder quantitative Bestimmung von Antikörpern gegen Krankheitserreger (gilt für 32585 bis 32641) - HBc-IgM-Antikörper	0	0	1	0	0	0	0	0	0	0	0	0	0	1	0	0	0
IV	32	32.3.7	Infektionsimmunologische Untersuchungen	32616	Qualitativer Nachweis und/oder quantitative Bestimmung von Antikörpern gegen Krankheitserreger (gilt für 32585 bis 32641) - HBc-Antikörper	0	0	1	0	0	0	0	0	0	0	0	0	0	1	0	0	0
IV	32	32.3.7	Infektionsimmunologische Untersuchungen	32617	Qualitativer Nachweis und/oder quantitative Bestimmung von Antikörpern gegen Krankheitserreger (gilt für 32585 bis 32641) - HBs-Antikörper	0	0	1	0	0	0	0	0	0	0	0	0	0	1	0	0	0
IV	32	32.3.7	Infektionsimmunologische Untersuchungen	32618	Qualitativer Nachweis und/oder quantitative Bestimmung von Antikörpern gegen Krankheitserreger (gilt für 32585 bis 32641) - HCV-Antikörper	0	0	1	0	0	0	0	0	0	0	0	0	0	1	0	0	0
IV	32	32.3.7	Infektionsimmunologische Untersuchungen	32660	Untersuchungen auf Antikörper gegen Krankheitserreger (gilt für 32660 bis 32664) - HIV-1, HIV-2-Antikörper Westernblot	0	0	1	0	0	0	0	0	0	0	0	0	0	1	0	0	0
IV	32	32.3.7	Infektionsimmunologische Untersuchungen	32661	Untersuchungen auf Antikörper gegen Krankheitserreger (gilt für 32660 bis 32664) - HCV-Antikörper Immunoblot	0	0	1	0	0	0	0	0	0	0	0	0	0	1	0	0	0
IV	32	32.3.7	Infektionsimmunologische Untersuchungen	32670	Quantitative Bestimmung einer in-vitro Interferon-gamma Freisetzung	0	0	1	0	0	0	0	0	0	0	0	0	0	1	0	0	0
IV	32	32.3.9	Mykologische Untersuchungen	32685	Pilz-Antigen-Direktnachweis (Agglutination, Immunpräzipitation)	0	0	1	0	0	0	0	0	0	0	0	0	0	1	0	0	0
IV	32	32.3.9	Mykologische Untersuchungen	32686	Pilz-Antigen-Direktnachweis (Immunfluoreszenz, -assay)	0	0	1	0	0	0	0	0	0	0	0	0	0	1	0	0	0
IV	32	32.3.9	Mykologische Untersuchungen	32687	Kulturelle mykologische Untersuchung	0	0	1	0	0	0	0	0	0	0	0	0	0	1	0	0	0
IV	32	32.3.9	Mykologische Untersuchungen	32688	Morphologische Differenzierung	0	0	1	0	0	0	0	0	0	0	0	0	0	1	0	0	0
IV	32	32.3.9	Mykologische Untersuchungen	32689	Biochemische Differenzierung	0	0	1	0	0	0	0	0	0	0	0	0	0	1	0	0	0
IV	32	32.3.9	Mykologische Untersuchungen	32690	Differenzierung mittels Antiseren	0	0	1	0	0	0	0	0	0	0	0	0	0	1	0	0	0
IV	32	32.3.9	Mykologische Untersuchungen	32691	Orientierende Empfindlichkeitsprüfung	0	0	1	0	0	0	0	0	0	0	0	0	0	1	0	0	0
IV	32	32.3.9	Mykologische Untersuchungen	32692	Differenzierung gezüchteter Pilze mittels MALDI-TOF	0	0	1	0	0	0	0	0	0	0	0	0	0	1	0	0	0

In dieser Fassung ist kein Kraft getreten - geändert durch Weiteren Beschluss

Bereich	Kapitel	Abschnitt	Abschnitt Bezeichnung	GOP	GOP Bezeichnung	Kernteam						Hinzuzuziehende Fachärztinnen und Fachärzte											
						Innere Medizin und Pneumologie	Innere Medizin mit Zusatz Weiterbildung Infektiologie	Mikrobiologie, Virologie und Infektionsepidemiologie	Kinder- und Jugendmedizin mit Zusatz- Weiterbildung Kinder- und Jugend-Pneumologie	Kinder- und Jugendmedizin	Augenheilkunde	Hals-Nasen-Ohrenheilkunde	Innere Medizin und Gastroenterologie	Urologie	Orthopädie und Unfallchirurgie	Neurologie	Pathologie	Laboratoriumsmedizin	Radiologie	Kinder- und Jugendmedizin mit Zusatz- Weiterbildung Kinder- und Jugend- Gastroenterologie	Kinder- und Jugendmedizin mit Schwerpunkt Neuropädiatrie		
IV	32	32.3.10	Bakteriologische Untersuchungen	32700	Bakterien-Antigen-Direktnachweis (Agglutination, Immunpräzipitation)	0	0	1	0	0	0	0	0	0	0	0	0	0	1	0	0	0	0
IV	32	32.3.10	Bakteriologische Untersuchungen	32703	Nachweis von Bakterien-Antigenen aus einem Körpermaterial (Direktnachweis) mittels Immunfluoreszenz und/oder Immunoassay mit photometrischer oder gleichwertiger Messung, gilt für 32703 bis 32707 - Neisseria gonorrhoeae	0	0	1	0	0	0	0	0	0	0	0	0	0	1	0	0	0	0
IV	32	32.3.10	Bakteriologische Untersuchungen	32704	Nachweis von Bakterien-Antigenen aus einem Körpermaterial (Direktnachweis) mittels Immunfluoreszenz und/oder Immunoassay mit photometrischer oder gleichwertiger Messung, gilt für 32703 bis 32707 - Mycoplasma pneumoniae	0	0	1	0	0	0	0	0	0	0	0	0	0	1	0	0	0	0
IV	32	32.3.10	Bakteriologische Untersuchungen	32705	Nachweis von Bakterien-Antigenen aus einem Körpermaterial (Direktnachweis) mittels Immunfluoreszenz und/oder Immunoassay mit photometrischer oder gleichwertiger Messung, gilt für 32703 bis 32707 - Shigatoxin	0	0	1	0	0	0	0	0	0	0	0	0	0	1	0	0	0	0
IV	32	32.3.10	Bakteriologische Untersuchungen	32706	Nachweis von Bakterien-Antigenen aus einem Körpermaterial (Direktnachweis) mittels Immunfluoreszenz und/oder Immunoassay mit photometrischer oder gleichwertiger Messung, gilt für 32703 bis 32707 - Helicobacter pylori-Antigen im Stuhl	0	0	1	0	0	0	0	0	0	0	0	0	0	1	0	0	0	0
IV	32	32.3.10	Bakteriologische Untersuchungen	32720	Kulturelle Untersuchung auf ätiologisch relevante Bakterien, gilt für 32720 bis 32727 - Urinuntersuchung	0	0	1	0	0	0	0	0	0	0	0	0	0	1	0	0	0	0
IV	32	32.3.10	Bakteriologische Untersuchungen	32721	Kulturelle Untersuchung auf ätiologisch relevante Bakterien, gilt für 32720 bis 32727 - Sputum-, Bronchialsekretuntersuchung	0	0	1	0	0	0	0	0	0	0	0	0	0	1	0	0	0	0
IV	32	32.3.10	Bakteriologische Untersuchungen	32722	Kulturelle Untersuchung auf ätiologisch relevante Bakterien, gilt für 32720 bis 32727 - Stuhluntersuchung I	0	0	1	0	0	0	0	0	0	0	0	0	0	1	0	0	0	0
IV	32	32.3.10	Bakteriologische Untersuchungen	32723	Kulturelle Untersuchung auf ätiologisch relevante Bakterien, gilt für 32720 bis 32727 - Stuhluntersuchung II	0	0	1	0	0	0	0	0	0	0	0	0	0	1	0	0	0	0
IV	32	32.3.10	Bakteriologische Untersuchungen	32724	Kulturelle Untersuchung auf ätiologisch relevante Bakterien, gilt für 32720 bis 32727 - Blutkultur, aerob oder anaerob	0	0	1	0	0	0	0	0	0	0	0	0	0	1	0	0	0	0

Bereich	Kapitel	Abschnitt	Abschnitt Bezeichnung	GOP	GOP Bezeichnung	Kernteam						Hinzuzuziehende Fachärztinnen und Fachärzte										
						Innere Medizin und Pneumologie	Innere Medizin mit Zusatz Weiterbildung Infektiologie	Mikrobiologie, Virologie und Infektionsepidemiologie	Kinder- und Jugendmedizin mit Zusatz- Weiterbildung Kinder- und Jugend-Pneumologie	Kinder- und Jugendmedizin	Augenheilkunde	Hals-Nasen-Ohrenheilkunde	Innere Medizin und Gastroenterologie	Urologie	Orthopädie und Unfallchirurgie	Neurologie	Pathologie	Laboratoriumsmedizin	Radiologie	Kinder- und Jugendmedizin mit Zusatz- Weiterbildung Kinder- und Jugend- Gastroenterologie	Kinder- und Jugendmedizin mit Schwerpunkt Neuropädiatrie	
IV	32	32.3.10	Bakteriologische Untersuchungen	32725	Kulturelle Untersuchung auf ätiologisch relevante Bakterien, gilt für 32720 bis 32727 - Untersuchung von Liquor, Punktat, Biopsie, Bronchiallavage, Exzidat	0	0	1	0	0	0	0	0	0	0	0	0	1	0	0	0	
IV	32	32.3.10	Bakteriologische Untersuchungen	32726	Kulturelle Untersuchung auf ätiologisch relevante Bakterien, gilt für 32720 bis 32727 - Untersuchung eines Abstrichs, Exsudats, Sekrets I	0	0	1	0	0	0	0	0	0	0	0	0	1	0	0	0	
IV	32	32.3.10	Bakteriologische Untersuchungen	32727	Kulturelle Untersuchung auf ätiologisch relevante Bakterien, gilt für 32720 bis 32727 - Untersuchung eines Abstrichs, Exsudats, Sekrets II	0	0	1	0	0	0	0	0	0	0	0	0	1	0	0	0	
IV	32	32.3.10	Bakteriologische Untersuchungen	32740	Gezielte kulturelle Untersuchung auf bestimmte Krankheitserreger, gilt für 32740 bis 32747 - Kultureller Nachweis von betahämolisierende Streptokokken	0	0	1	0	0	0	0	0	0	0	0	0	1	0	0	0	
IV	32	32.3.10	Bakteriologische Untersuchungen	32741	Gezielte kulturelle Untersuchung auf bestimmte Krankheitserreger, gilt für 32740 bis 32747 - Kultureller Nachweis von Neisseria gonorrhoeae	0	0	1	0	0	0	0	0	0	0	0	0	1	0	0	0	
IV	32	32.3.10	Bakteriologische Untersuchungen	32742	Gezielte kulturelle Untersuchung auf bestimmte Krankheitserreger, gilt für 32740 bis 32747 - Kultureller Nachweis von Aktinomyzeten	0	0	1	0	0	0	0	0	0	0	0	0	1	0	0	0	
IV	32	32.3.10	Bakteriologische Untersuchungen	32743	Gezielte kulturelle Untersuchung auf bestimmte Krankheitserreger, gilt für 32740 bis 32747 - Kultureller Nachweis von Borrelien	0	0	1	0	0	0	0	0	0	0	0	0	1	0	0	0	
IV	32	32.3.10	Bakteriologische Untersuchungen	32744	Gezielte kulturelle Untersuchung auf bestimmte Krankheitserreger, gilt für 32740 bis 32747 - Kultureller Nachweis von Mykoplasmen	0	0	1	0	0	0	0	0	0	0	0	0	1	0	0	0	
IV	32	32.3.10	Bakteriologische Untersuchungen	32745	Gezielte kulturelle Untersuchung auf bestimmte Krankheitserreger, gilt für 32740 bis 32747 - Kultureller Nachweis von Legionellen	0	0	1	0	0	0	0	0	0	0	0	0	1	0	0	0	
IV	32	32.3.10	Bakteriologische Untersuchungen	32746	Gezielte kulturelle Untersuchung auf bestimmte Krankheitserreger, gilt für 32740 bis 32747 - Kultureller Nachweis von Leptospiren	0	0	1	0	0	0	0	0	0	0	0	0	1	0	0	0	
IV	32	32.3.10	Bakteriologische Untersuchungen	32747	Gezielte kulturelle Untersuchung auf bestimmte Krankheitserreger, gilt für 32740 bis 32747 - Kultureller Nachweis von Mykobakterien	0	0	1	0	0	0	0	0	0	0	0	0	1	0	0	0	
IV	32	32.3.10	Bakteriologische Untersuchungen	32749	Nachweis bakterieller Toxine mittels Zellkultur	0	0	1	0	0	0	0	0	0	0	0	0	1	0	0	0	
IV	32	32.3.10	Bakteriologische Untersuchungen	32750	Differenzierung gezüchteter Bakterien mittels Antisera	0	0	1	0	0	0	0	0	0	0	0	0	1	0	0	0	

In dieser Fassung ist die Norm nicht mehr in Kraft getreten – geändert durch Weiteren Beschluss



Bereich	Kapitel	Abschnitt	Abschnitt Bezeichnung	GOP	GOP Bezeichnung	Kernteam						Hinzuzuziehende Fachärztinnen und Fachärzte										
						Innere Medizin und Pneumologie	Innere Medizin mit Zusatz Weiterbildung Infektiologie	Mikrobiologie, Virologie und Infektionsepidemiologie	Kinder- und Jugendmedizin mit Zusatz- Weiterbildung Kinder- und Jugend-Pneumologie	Kinder- und Jugendmedizin	Augenheilkunde	Hals-Nasen-Ohrenheilkunde	Innere Medizin und Gastroenterologie	Urologie	Orthopädie und Unfallchirurgie	Neurologie	Pathologie	Laboratoriumsmedizin	Radiologie	Kinder- und Jugendmedizin mit Zusatz- Weiterbildung Kinder- und Jugend- Gastroenterologie	Kinder- und Jugendmedizin mit Schwerpunkt Neuropädiatrie	
IV	32	32.3.10	Bakteriologische Untersuchungen	32759	Differenzierung von in Reinkultur gezüchteten Bakterien mittels MALDI-TOF- Massenspektrometrie	0	0	1	0	0	0	0	0	0	0	0	0	0	1	0	0	0
IV	32	32.3.10	Bakteriologische Untersuchungen	32760	Differenzierung von in Reinkultur gezüchteten Bakterien, gilt für 32760 bis 32765 - Bakterienreinkultur-Differenzierung, bis zu 3 Reaktionen	0	0	1	0	0	0	0	0	0	0	0	0	0	1	0	0	0
IV	32	32.3.10	Bakteriologische Untersuchungen	32761	Differenzierung von in Reinkultur gezüchteten Bakterien, gilt für 32760 bis 32765 - Bakterienreinkultur-Differenzierung, mind. 4 Reaktionen	0	0	1	0	0	0	0	0	0	0	0	0	0	1	0	0	0
IV	32	32.3.10	Bakteriologische Untersuchungen	32762	Differenzierung von in Reinkultur gezüchteten Bakterien, gilt für 32760 bis 32765 - Bakterienreinkultur-Differenzierung, mind. 10 Reaktionen	0	0	1	0	0	0	0	0	0	0	0	0	0	1	0	0	0
IV	32	32.3.10	Bakteriologische Untersuchungen	32763	Differenzierung von in Reinkultur gezüchteten Bakterien, gilt für 32760 bis 32765 - Differenzierung von strikten Anaerobiern	0	0	1	0	0	0	0	0	0	0	0	0	0	1	0	0	0
IV	32	32.3.10	Bakteriologische Untersuchungen	32764	Differenzierung von in Reinkultur gezüchteten Bakterien, gilt für 32760 bis 32765 - Differenzierung von Tuberkulosebakterien	0	0	1	0	0	0	0	0	0	0	0	0	0	1	0	0	0
IV	32	32.3.10	Bakteriologische Untersuchungen	32765	Differenzierung von in Reinkultur gezüchteten Bakterien, gilt für 32760 bis 32765 - Differenzierung von Mykobakterien (ubiquitäre Mykobakterien)	0	0	1	0	0	0	0	0	0	0	0	0	0	1	0	0	0
IV	32	32.3.10	Bakteriologische Untersuchungen	32768	MHK-Bestimmung	0	0	1	0	0	0	0	0	0	0	0	0	0	1	0	0	0
IV	32	32.3.10	Bakteriologische Untersuchungen	32769	Zuschlag MBK	0	0	1	0	0	0	0	0	0	0	0	0	0	1	0	0	0
IV	32	32.3.10	Bakteriologische Untersuchungen	32770	Empfindlichkeitsprüfungen von Mykobakterien	0	0	1	0	0	0	0	0	0	0	0	0	0	1	0	0	0
IV	32	32.3.10	Bakteriologische Untersuchungen	32772	Empfindlichkeitsprüfungen gramnegativer Bakterien nach EUCAST oder CLSI	0	0	1	0	0	0	0	0	0	0	0	0	0	1	0	0	0
IV	32	32.3.10	Bakteriologische Untersuchungen	32773	Empfindlichkeitsprüfungen grampositiver Bakterien nach EUCAST oder CLSI	0	0	1	0	0	0	0	0	0	0	0	0	0	1	0	0	0
IV	32	32.3.10	Bakteriologische Untersuchungen	32774	Phänotypische Bestätigungsteste bei Multiresistenz gramnegativer Bakterien	0	0	1	0	0	0	0	0	0	0	0	0	0	1	0	0	0
IV	32	32.3.10	Bakteriologische Untersuchungen	32775	Phänotypische Bestätigungsteste bei Multiresistenz grampositiver Bakterien	0	0	1	0	0	0	0	0	0	0	0	0	0	1	0	0	0

Bereich	Kapitel	Abschnitt	Abschnitt Bezeichnung	GOP	GOP Bezeichnung	Kernteam						Hinzuzuziehende Fachärztinnen und Fachärzte										
						Innere Medizin und Pneumologie	Innere Medizin mit Zusatz-Weiterbildung Infektiologie	Mikrobiologie, Virologie und Infektionsepidemiologie	Kinder- und Jugendmedizin mit Zusatz-Weiterbildung Kinder- und Jugend-Pneumologie	Kinder- und Jugendmedizin	Augenheilkunde	Hals-Nasen-Ohrenheilkunde	Innere Medizin und Gastroenterologie	Urologie	Orthopädie und Unfallchirurgie	Neurologie	Pathologie	Laboratoriumsmedizin	Radiologie	Kinder- und Jugendmedizin mit Zusatz-Weiterbildung Kinder- und Jugend-Gastroenterologie	Kinder- und Jugendmedizin mit Schwerpunkt Neuropädiatrie	
IV	32	32.3.11	Virologische Untersuchungen	32780	Nachweis von Virus-Antigenen aus einem Körpermaterial (Direktnachweis) mittels Immunfluoreszenz und/oder mittels Immunoassay mit photometrischer oder gleichwertiger Messung, gilt für 32780 bis 32791 - Nachweis von HAV	0	0	1	0	0	0	0	0	0	0	0	0	0	1	0	0	0
IV	32	32.3.11	Virologische Untersuchungen	32781	Nachweis von Virus-Antigenen aus einem Körpermaterial (Direktnachweis) mittels Immunfluoreszenz und/oder mittels Immunoassay mit photometrischer oder gleichwertiger Messung, gilt für 32780 bis 32791 - Nachweis von HBsAg	0	0	1	0	0	0	0	0	0	0	0	0	0	1	0	0	0
IV	32	32.3.11	Virologische Untersuchungen	32782	Nachweis von Virus-Antigenen aus einem Körpermaterial (Direktnachweis) mittels Immunfluoreszenz und/oder mittels Immunoassay mit photometrischer oder gleichwertiger Messung, gilt für 32780 bis 32791 - Nachweis von HBeAg	0	0	1	0	0	0	0	0	0	0	0	0	0	1	0	0	0
IV	32	32.3.11	Virologische Untersuchungen	32783	Nachweis von Virus-Antigenen aus einem Körpermaterial (Direktnachweis) mittels Immunfluoreszenz und/oder mittels Immunoassay mit photometrischer oder gleichwertiger Messung, gilt für 32780 bis 32791 - Nachweis von HIV	0	0	1	0	0	0	0	0	0	0	0	0	0	1	0	0	0
IV	32	32.3.12	Molekularbiologische Untersuchungen	32825	Nachweis mikrobieller/viraler Nukleinsäure aus einem Körpermaterial (Direktnachweis) mittels einer Amplifikationsmethode - DNA, RNA des Mycobacterium tuberculosis Complex	0	0	1	0	0	0	0	0	0	0	0	0	0	1	0	0	0
IV	32	32.3.12	Molekularbiologische Untersuchungen	32830	Nukleinsäurenachweis von (gilt für Gebührenordnungspositionen 32829 bis 32839, 32841 bis 32844) - Mycobacterium tuberculosis	0	0	1	0	0	0	0	0	0	0	0	0	0	1	0	0	0
IV	32	32.3.12	Molekularbiologische Untersuchungen	32835	Nukleinsäurenachweis von (gilt für Gebührenordnungspositionen 32829 bis 32839, 32841 bis 32844) - HCV	0	0	1	0	0	0	0	0	0	0	0	0	0	1	0	0	0
IV	32	32.3.12	Molekularbiologische Untersuchungen	32859	Zuschlag zu den Gebührenordnungspositionen 32829 bis 32839 und 32841 bis 32844	0	0	1	0	0	0	0	0	0	0	0	0	0	1	0	0	0
IV	33	33	Ultraschalldiagnostik	33011	Sonographie der Gesichtsteile und/oder Halsweichteile und/oder Speicheldrüsen (mit Ausnahme der Schilddrüse)	1	1	0	1	1	0	0	0	0	0	0	0	0	0	1	0	0
IV	33	33	Ultraschalldiagnostik	33040	Sonographie der Thoraxorgane	1	1	0	1	1	0	0	0	0	0	0	0	0	0	1	0	0
IV	33	33	Ultraschalldiagnostik	33042	Abdominelle Sonographie	1	1	0	1	1	0	0	1	0	0	0	0	0	0	1	1	0
IV	33	33	Ultraschalldiagnostik	33043	Uro-Genital-Sonographie	0	0	0	1	1	0	0	0	1	0	0	0	0	0	1	0	0

Bereich	Kapitel	Abschnitt	Abschnitt Bezeichnung	GOP	GOP Bezeichnung	Kernteam						Hinzuziehende Fachärztinnen und Fachärzte									
						Innere Medizin und Pneumologie	Innere Medizin mit Zusatz Weiterbildung Infektiologie	Mikrobiologie, Virologie und Infektionsepidemiologie	Kinder- und Jugendmedizin mit Zusatz- Weiterbildung Kinder- und Jugend-Pneumologie	Kinder- und Jugendmedizin	Augenheilkunde	Hals-Nasen-Ohrenheilkunde	Innere Medizin und Gastroenterologie	Urologie	Orthopädie und Unfallchirurgie	Neurologie	Pathologie	Laboratoriumsmedizin	Radiologie	Kinder- und Jugendmedizin mit Zusatz- Weiterbildung Kinder- und Jugend- Gastroenterologie	Kinder- und Jugendmedizin mit Schwerpunkt Neuropädiatrie
IV	33	33	Ultraschalldiagnostik	33044	Sonographie der weiblichen Genitalorgane, ggf. einschließlich Harnblase	0	0	0	1	1	0	0	0	0	0	0	0	0	1	0	0
IV	33	33	Ultraschalldiagnostik	33050	Gelenk-Sonographie, Sonographie von Sehnen, Muskeln, Bursae	1	1	0	1	1	0	0	0	1	0	0	0	0	1	0	0
IV	33	33	Ultraschalldiagnostik	33052	Sonographie offene Fontanelle beim Neugeborenen, Säugling oder Kleinkind	0	0	0	1	1	0	0	0	0	0	0	0	0	1	0	1
IV	33	33	Ultraschalldiagnostik	33073	Duplex-Sonographie abdomineller, retroperitonealer, mediastinaler Gefäße	1	1	0	1	1	0	0	1	0	0	0	0	0	1	1	0
IV	33	33	Ultraschalldiagnostik	33075	Zuschlag Farbduplex	1	1	0	1	1	0	0	1	0	0	0	0	0	1	1	0
IV	33	33	Ultraschalldiagnostik	33081	Sonographie weiterer Organe oder Organteile	1	1	0	1	1	0	0	0	0	0	0	0	0	1	0	0
IV	33	33	Ultraschalldiagnostik	33090	Zuschlag Transkavitäre Untersuchung	1	1	0	1	1	0	0	1	1	0	0	0	0	1	1	0
IV	33	33	Ultraschalldiagnostik	33091	Zuschlag für optische Führungshilfe	1	1	0	1	1	0	0	1	1	0	0	0	0	1	0	0
IV	33	33	Ultraschalldiagnostik	33092	Zuschlag für optische Führungshilfe	1	1	0	1	1	0	0	1	1	0	0	0	0	1	1	0
IV	34	34.2.1	Schädel, Halsweichteile	34210	Übersichtsaufnahmen des Schädels	0	0	0	0	0	0	0	0	0	1	0	0	0	1	0	0
IV	34	34.2.2	Thorax, Wirbelsäule, Myelographie	34220	Aufnahmen des knöchernen Thorax	0	0	0	0	0	0	0	0	0	1	0	0	0	1	0	0
IV	34	34.2.2	Thorax, Wirbelsäule, Myelographie	34221	Aufnahmen von Teilen der Wirbelsäule	0	0	0	0	0	0	0	0	1	0	0	0	0	1	0	0
IV	34	34.2.2	Thorax, Wirbelsäule, Myelographie	34222	Aufnahme(n) der gesamten Wirbelsäule	0	0	0	0	0	0	0	0	1	0	0	0	0	1	0	0
IV	34	34.2.3	Röntgenaufnahmen von Teilen von Skelett, Kopf, Schultergürtel, Extremitäten, Becken, Weichteile; Arthrographie(n)	34230	Aufnahme von Teilen des Skeletts oder des Kopfes	0	0	0	0	0	0	0	0	1	0	0	0	0	1	0	0
IV	34	34.2.3	Röntgenaufnahmen von Teilen von Skelett, Kopf, Schultergürtel, Extremitäten, Becken, Weichteile; Arthrographie(n)	34231	Aufnahmen der Schulter, des Schultergürtels	0	0	0	0	0	0	0	0	1	0	0	0	0	1	0	0
IV	34	34.2.3	Röntgenaufnahmen von Teilen von Skelett, Kopf, Schultergürtel, Extremitäten, Becken, Weichteile; Arthrographie(n)	34232	Aufnahmen der Hand, des Fußes	0	0	0	0	0	0	0	0	1	0	0	0	0	1	0	0
IV	34	34.2.3	Röntgenaufnahmen von Teilen von Skelett, Kopf, Schultergürtel, Extremitäten, Becken, Weichteile; Arthrographie(n)	34233	Aufnahmen der Extremitäten	0	0	0	0	0	0	0	0	1	0	0	0	0	1	0	0
IV	34	34.2.3	Röntgenaufnahmen von Teilen von Skelett, Kopf, Schultergürtel, Extremitäten, Becken, Weichteile; Arthrographie(n)	34234	Aufnahmen des Beckens, der Beckenweichteile	0	0	0	0	0	0	0	0	1	0	0	0	0	1	0	0
IV	34	34.2.3	Röntgenaufnahmen von Teilen von Skelett, Kopf, Schultergürtel, Extremitäten, Becken, Weichteile; Arthrographie(n)	34236	Kontrastuntersuchung eines Schulter-, Ellbogen-, Hüft- oder Kniegelenks	0	0	0	0	0	0	0	0	1	0	0	0	0	1	0	0
IV	34	34.2.3	Röntgenaufnahmen von Teilen von Skelett, Kopf, Schultergürtel, Extremitäten, Becken, Weichteile; Arthrographie(n)	34236	Kontrastuntersuchung eines Gelenks (nicht Schulter, Ellbogen, Hüfte, Knie)	0	0	0	0	0	0	0	0	1	0	0	0	0	1	0	0

Bereich	Kapitel	Abschnitt	Abschnitt Bezeichnung	GOP	GOP Bezeichnung	Kernteam						Hinzuziehende Fachärztinnen und Fachärzte										
						Innere Medizin und Pneumologie	Innere Medizin mit Zusatz Weiterbildung Infektiologie	Mikrobiologie, Virologie und Infektionsepidemiologie	Kinder- und Jugendmedizin mit Zusatz- Weiterbildung Kinder- und Jugend-Pneumologie	Kinder- und Jugendmedizin	Augenheilkunde	Hals-Nasen-Ohrenheilkunde	Innere Medizin und Gastroenterologie	Urologie	Orthopädie und Unfallchirurgie	Neurologie	Pathologie	Laboratoriumsmedizin	Radiologie	Kinder- und Jugendmedizin mit Zusatz- Weiterbildung Kinder- und Jugend- Gastroenterologie	Kinder- und Jugendmedizin mit Schwerpunkt Neuropädiatrie	
IV	34	34.2.3	Röntgenaufnahmen von Teilen von Skelett, Kopf, Schultergürtel, Extremitäten, Becken, Weichteile; Arthrographie(n)	34237	Röntgenteilaufnahmen des Beckens in mindestens zwei Ebenen	0	0	0	0	0	0	0	0	0	1	0	0	0	0	1	0	0
IV	34	34.2.4	Röntgenuntersuchung des Thorax und Abdomens	34240	Übersichtsaufnahme der Brustorgane, eine Ebene	1	1	0	1	1	0	0	0	0	0	0	0	0	0	1	0	0
IV	34	34.2.4	Röntgenuntersuchung des Thorax und Abdomens	34241	Übersichtsaufnahme der Brustorgane, zwei Ebenen	1	1	0	1	1	0	0	0	0	0	0	0	0	0	1	0	0
IV	34	34.2.4	Röntgenuntersuchung des Thorax und Abdomens	34242	Übersichtsaufnahmen und Durchleuchtung der Brustorgane	1	1	0	1	1	0	0	0	0	0	0	0	0	0	1	0	0
IV	34	34.2.5	Urogenitalorgane	34255	Ausscheidungsurographie	0	0	0	0	0	0	0	0	1	0	0	0	0	0	1	0	0
IV	34	34.2.5	Urogenitalorgane	34256	Urethrozystographie oder Refluxzystogramm	0	0	0	0	0	0	0	0	1	0	0	0	0	0	1	0	0
IV	34	34.2.5	Urogenitalorgane	34257	Retrograde Pyelographie	0	0	0	0	0	0	0	0	1	0	0	0	0	0	1	0	0
IV	34	34.2.6	Gangsysteme	34260	Kontrastuntersuchung von Gangsystemen, Höhlen oder Fisteln	0	0	0	0	0	0	0	0	1	0	0	0	0	0	1	0	0
IV	34	34.2.8	Durchleuchtungen/Schichtaufnahmen	34280	Durchleuchtung(en)	0	0	0	0	0	0	0	0	0	1	0	0	0	0	1	0	0
IV	34	34.3.1	Neurocranium, Untersuchungen der Wirbelsäule	34310	CT-Untersuchung des Neurocraniums	0	0	0	0	0	0	0	0	0	0	0	0	0	0	1	0	0
IV	34	34.3.1	Neurocranium, Untersuchungen der Wirbelsäule	34311	CT-Untersuchung von Teilen der Wirbelsäule	0	0	0	0	0	0	0	0	0	0	0	0	0	0	1	0	0
IV	34	34.3.1	Neurocranium, Untersuchungen der Wirbelsäule	34312	Zuschlag Intrathekale Kontrastmittelgabe	0	0	0	0	0	0	0	0	0	0	0	0	0	0	1	0	0
IV	34	34.3.2	Gesichtsschädel, Schädelbasis, Halsweichteile	34320	CT-Untersuchung des Gesichtsschädels	0	0	0	0	0	0	0	0	0	0	0	0	0	0	1	0	0
IV	34	34.3.2	Gesichtsschädel, Schädelbasis, Halsweichteile	34321	CT-Untersuchung der Schädelbasis	0	0	0	0	0	0	0	0	0	0	0	0	0	0	1	0	0
IV	34	34.3.2	Gesichtsschädel, Schädelbasis, Halsweichteile	34322	CT-Untersuchung der Halsweichteile	0	0	0	0	0	0	0	0	0	0	0	0	0	0	1	0	0
IV	34	34.3.3	Thorax	34330	CT-Untersuchung des Thorax	0	0	0	0	0	0	0	0	0	0	0	0	0	0	1	0	0
IV	34	34.3.4	Abdomen, Retroperitoneum, Becken	34340	CT-Untersuchung des Oberbauches	0	0	0	0	0	0	0	0	0	0	0	0	0	0	1	0	0
IV	34	34.3.4	Abdomen, Retroperitoneum, Becken	34341	CT-Untersuchung des gesamten Abdomens	0	0	0	0	0	0	0	0	0	0	0	0	0	0	1	0	0
IV	34	34.3.4	Abdomen, Retroperitoneum, Becken	34342	CT-Untersuchung des Beckens	0	0	0	0	0	0	0	0	0	0	0	0	0	0	1	0	0
IV	34	34.3.4	Abdomen, Retroperitoneum, Becken	34343	Zuschlag Vollständige zweite Serie	0	0	0	0	0	0	0	0	0	0	0	0	0	0	1	0	0
IV	34	34.3.4	Abdomen, Retroperitoneum, Becken	34344	Zuschlag Dynamische Serien	0	0	0	0	0	0	0	0	0	0	0	0	0	0	1	0	0
IV	34	34.3.4	Abdomen, Retroperitoneum, Becken	34345	Zuschlag Kontrastmitteluntersuchung	0	0	0	0	0	0	0	0	0	0	0	0	0	0	1	0	0
IV	34	34.3.5	Extremitäten, angrenzende Gelenke	34350	CT-Untersuchung der Extremitäten außer der Hand, des Fußes	0	0	0	0	0	0	0	0	0	0	0	0	0	0	1	0	0
IV	34	34.3.5	Extremitäten, angrenzende Gelenke	34351	CT-Untersuchung der Hand, des Fußes	0	0	0	0	0	0	0	0	0	0	0	0	0	0	1	0	0
IV	34	34.4.1	Neurocranium und Wirbelsäule	34410	MRT-Untersuchung des Neurocraniums	0	0	0	0	0	0	0	0	0	0	0	0	0	0	1	0	0
IV	34	34.4.1	Neurocranium und Wirbelsäule	34411	MRT-Untersuchung von Teilen der Wirbelsäule	0	0	0	0	0	0	0	0	0	0	0	0	0	0	1	0	0
IV	34	34.4.2	Gesichtsschädel, Schädelbasis, Halsweichteile	34420	MRT-Untersuchung des Gesichtsschädels	0	0	0	0	0	0	0	0	0	0	0	0	0	0	1	0	0
IV	34	34.4.2	Gesichtsschädel, Schädelbasis, Halsweichteile	34421	MRT-Untersuchung der Schädelbasis	0	0	0	0	0	0	0	0	0	0	0	0	0	0	1	0	0
IV	34	34.4.2	Gesichtsschädel, Schädelbasis, Halsweichteile	34422	MRT-Untersuchung der Halsweichteile	0	0	0	0	0	0	0	0	0	0	0	0	0	0	1	0	0
IV	34	34.4.3	Thorax	34430	MRT-Untersuchung des Thorax	0	0	0	0	0	0	0	0	0	0	0	0	0	0	1	0	0
IV	34	34.4.4	Abdomen, Retroperitoneum, Becken	34440	MRT-Untersuchung des Oberbauchs	0	0	0	0	0	0	0	0	0	0	0	0	0	0	1	0	0

Bereich	Kapitel	Abschnitt	Abschnitt Bezeichnung	GOP	GOP Bezeichnung	Kernteam						Hinzuzuziehende Fachärztinnen und Fachärzte											
						Innere Medizin und Pneumologie	Innere Medizin mit Zusatz Weiterbildung Infektiologie	Mikrobiologie, Virologie und Infektionsepidemiologie	Kinder- und Jugendmedizin mit Zusatz Weiterbildung Kinder- und Jugend-Pneumologie	Kinder- und Jugendmedizin	Augenheilkunde	Hals-Nasen-Ohrenheilkunde	Innere Medizin und Gastroenterologie	Urologie	Orthopädie und Unfallchirurgie	Neurologie	Pathologie	Laboratoriumsmedizin	Radiologie	Kinder- und Jugendmedizin mit Zusatz Weiterbildung Kinder- und Jugend-Gastroenterologie	Kinder- und Jugendmedizin mit Schwerpunkt Neuropädiatrie		
IV	34	34.4.4	Abdomen, Retroperitoneum, Becken	34441	MRT-Untersuchung des Abdomens	0	0	0	0	0	0	0	0	0	0	0	0	0	1	0	0		
IV	34	34.4.4	Abdomen, Retroperitoneum, Becken	34442	MRT-Untersuchung des Beckens	0	0	0	0	0	0	0	0	0	0	0	0	0	1	0	0		
IV	34	34.4.5	Extremitäten, angrenzende Gelenke	34450	MRT- Untersuchung der Extremitäten außer der Hand, des Fußes	0	0	0	0	0	0	0	0	0	0	0	0	0	1	0	0		
IV	34	34.4.5	Extremitäten, angrenzende Gelenke	34451	MRT-Untersuchung der Hand, des Fußes und/oder deren Teile	0	0	0	0	0	0	0	0	0	0	0	0	0	1	0	0		
IV	34	34.4.5	Extremitäten, angrenzende Gelenke	34452	Weitere Sequenzen nach Kontrastmitteleinbringung	0	0	0	0	0	0	0	0	0	0	0	0	0	1	0	0		
IV	34	34.8	Telekonsiliarische Befundbeurteilungen von Röntgenaufnahmen und CT-Aufnahmen (Telekonsil)	34800	Beauftragung telekonsiliarische Befundbeurteilung	1	1	0	1	0	0	0	0	0	0	0	0	0	1	0	0		
IV	34	34.8	Telekonsiliarische Befundbeurteilungen von Röntgenaufnahmen und CT-Aufnahmen (Telekonsil)	34810	Telekonsiliarische Befundbeurteilung Röntgen	0	0	0	0	0	0	0	0	0	0	0	0	0	1	0	0		
V	40	40.3	Kostenpauschalen für Versandmaterial, Versandgefäße usw. sowie für die Versendung bzw. den Transport von Untersuchungsmaterial, Röntgenaufnahmen und Filmfolien	40100	Versandmaterial, Transport, Ergebnisübermittlung (Labor, Zytologie, Zyto- und Molekulargenetik)	0	0	1	0	0	0	0	0	0	0	0	1	1	0	0	0		
V	40	40.3	Kostenpauschalen für Versandmaterial, Versandgefäße usw. sowie für die Versendung bzw. den Transport von Untersuchungsmaterial, Röntgenaufnahmen und Filmfolien	40104	Versandmaterial, Transport von Röntgenaufnahmen und Filmfolien	0	0	0	0	0	0	0	0	1	1	0	0	0	1	0	0		
V	40	40.4	Kostenpauschale für die Versendung bzw. den Transport von Briefen, Szintigrammen und/oder schriftlichen Unterlagen, Kostenpauschale für Telefax	40120	Transport von Briefen bis 20 g oder Telefax	1	1	1	1	1	1	1	1	1	1	1	1	1	1	1	1		
V	40	40.4	Kostenpauschale für die Versendung bzw. den Transport von Briefen, Szintigrammen und/oder schriftlichen Unterlagen, Kostenpauschale für Telefax	40122	Transport von Briefen bis 60 g (Kompaktbrief)	1	1	1	1	1	1	1	1	1	1	1	1	1	1	1	1		
V	40	40.4	Kostenpauschale für die Versendung bzw. den Transport von Briefen, Szintigrammen und/oder schriftlichen Unterlagen, Kostenpauschale für Telefax	40124	Transport von Briefen bis 500 g (Großbrief)	1	1	1	1	1	1	1	1	1	1	1	1	1	1	1	1		
V	40	40.4	Kostenpauschale für die Versendung bzw. den Transport von Briefen, Szintigrammen und/oder schriftlichen Unterlagen, Kostenpauschale für Telefax	40126	Transport von Briefen 1000 g (Maxibrief)	1	1	1	1	1	1	1	1	1	1	1	1	1	1	1	1		

In dieser Fassung nicht in Kraft getreten – geändert durch Weiteren Beschluss

Bereich	Kapitel	Abschnitt	Abschnitt Bezeichnung	GOP	GOP Bezeichnung	Kernteam					Hinzuzuziehende Fachärztinnen und Fachärzte											
						Innere Medizin und Pneumologie	Innere Medizin mit Zusatz Weiterbildung Infektiologie	Mikrobiologie, Virologie und Infektionsepidemiologie	Kinder- und Jugendmedizin mit Zusatz- Weiterbildung Kinder- und Jugend-Pneumologie	Kinder- und Jugendmedizin	Augenheilkunde	Halb-Nasen-Ohrenheilkunde	Innere Medizin und Gastroenterologie	Urologie	Orthopädie und Unfallchirurgie	Neurologie	Pathologie	Laboratoriumsmedizin	Radiologie	Kinder- und Jugendmedizin mit Zusatz- Weiterbildung Kinder- und Jugend- Gastroenterologie	Kinder- und Jugendmedizin mit Schwerpunkt Neuropädiatrie	
V	40	40.5	Kostenpauschalen für Krankheitsbericht, Kurplan, Fotokopien, Testbriefchen, Bezug von Harnstoff oder Mifepriston, Einmalsklerosierungsnadeln, zystoskopische Injektionsnadeln, -kanülen oder -katheter	40142	Abfassung in freier Form	1	1	0	1	1	0	0	0	0	0	0	0	0	0	0	0	0
V	40	40.5	Kostenpauschalen für Krankheitsbericht, Kurplan, Fotokopien, Testbriefchen, Bezug von Harnstoff oder Mifepriston, Einmalsklerosierungsnadeln, zystoskopische Injektionsnadeln, -kanülen oder -katheter	40144	Kopie, EDV-technische Abschrift	1	1	1	1	1	1	1	1	1	1	1	1	1	1	1	1	1
V	40	40.5	Kostenpauschalen für Krankheitsbericht, Kurplan, Fotokopien, Testbriefchen, Bezug von Harnstoff oder Mifepriston, Einmalsklerosierungsnadeln, zystoskopische Injektionsnadeln, -kanülen oder -katheter	40152	Ausgegebenes Testbriefchen (Albumin im Stuhl)	1	1	1	1	1	0	0	0	0	0	0	0	1	0	0	0	0
V	40	40.5	Kostenpauschalen für Krankheitsbericht, Kurplan, Fotokopien, Testbriefchen, Bezug von Harnstoff oder Mifepriston, Einmalsklerosierungsnadeln, zystoskopische Injektionsnadeln, -kanülen oder -katheter	40160	Kostenpauschale für interventionelle endoskopische Untersuchungen	1	1	0	0	0	0	0	1	0	0	0	0	0	0	0	0	0
VII	50	50.1	Diagnostische und therapeutische Gebührenordnungspositionen gemäß der ASV-RL: Anlage 2 a) Tuberkulose und atypische Mykobakteriose	50100	Prüfung des Farbsinns	0	0	0	0	0	1	0	0	0	0	0	0	0	0	0	0	0
VII	50	50.1	Diagnostische und therapeutische Gebührenordnungspositionen gemäß der ASV-RL: Anlage 2 a) Tuberkulose und atypische Mykobakteriose	50110	Molekularbiologische Schnellresistenztestung des Mycobacterium tuberculosis-Complex	0	0	1	0	0	0	0	0	0	0	0	1	0	0	0	0	
VII	50	50.1	Diagnostische und therapeutische Gebührenordnungspositionen gemäß der ASV-RL: Anlage 2 a) Tuberkulose und atypische Mykobakteriose	50111	Weiterführende molekularebiologische Schnellresistenztestung des Mycobacterium tuberculosis-Complex	0	0	1	0	0	0	0	0	0	0	0	1	0	0	0	0	
VII	50	50.1	Diagnostische und therapeutische Gebührenordnungspositionen gemäß der ASV-RL: Anlage 2 a) Tuberkulose und atypische Mykobakteriose	50112	Quantitative Bestimmung einer in-vitro Interferon-gamma Freisetzung	0	0	1	0	0	0	0	0	0	0	0	1	0	0	0	0	
VII	51	51.2	Allgemeine Gebührenordnungspositionen	51020	Erstellen eines Medikationsplans gemäß § 5 Abs. 3 ASV-RL	1	1	1	1	1	0	0	0	0	0	0	0	0	0	0	0	0

Bereich	Kapitel	Abschnitt	Abschnitt Bezeichnung	GOP	GOP Bezeichnung	Kernteam					Hinzuzuziehende Fachärztinnen und Fachärzte														
						Innere Medizin und Pneumologie	Innere Medizin mit Zusatz-Weiterbildung Infektiologie	Mikrobiologie, Virologie und Infektionsepidemiologie	Kinder- und Jugendmedizin mit Zusatz-Weiterbildung Kinder- und Jugend-Pneumologie	Kinder- und Jugendmedizin	Augenheilkunde	Halb-Nasen-Ohrenheilkunde	Innere Medizin und Gastroenterologie	Urologie	Orthopädie und Unfallchirurgie	Neurologie	Pathologie	Laboratoriumsmedizin	Radiologie	Kinder- und Jugendmedizin mit Zusatz-Weiterbildung Kinder- und Jugend-Gastroenterologie	Kinder- und Jugendmedizin mit Schwerpunkt Neuropädiatrie				
VII	51	51.2	Allgemeine Gebührenordnungspositionen	51021	Anpassung des Medikationsplans und/oder des elektronischen Medikationsplans gemäß § 5 Abs. 3 ASV-RL	1	1	1	1	1	0	0	0	0	0	0	0	0	0	0	0	0	0	0	0

In dieser Fassung nicht in Kraft getreten – geändert durch Weiteren Beschluss

**Legende**

0
1

Die mit der GOP beschriebenen Leistungsinhalte des Abschnitts 1 bzw. die aufgeführte Leistung in Abschnitt 2 gehören für die jeweilige Arztgruppe nicht zum Behandlungsumfang.

Die mit der GOP beschriebenen Leistungsinhalte des Abschnitts 1 bzw. die aufgeführte Leistung in Abschnitt 2 gehören für die jeweilige Arztgruppe zum Behandlungsumfang.

In dieser Fassung nicht in Kraft getreten – geändert durch weitere...

schluss



Bereich	Kapitel	Abschnitt	Abschnitt Bezeichnung	GOP	GOP Bezeichnung	Kernteam					Hinzuziehende Fachärztinnen und Fachärzte																												
						Innere Medizin und Pneumologie	Innere Medizin und Gastroenterologie	Kinder- und Jugendmedizin	Kinder- und Jugendmedizin mit Zusatz-Weiterbildung Kinder- und Jugend-Pneumologie	Kinder- und Jugendmedizin mit Zusatz-Weiterbildung Kinder- und Jugend-Gastroenterologie	Frauenheilkunde und Geburtshilfe	Hals-Nasen-Ohrenheilkunde	Humangenetik	Innere Medizin und Endokrinologie und Diabetologie	Kinder- und Jugendmedizin mit Zusatz-Weiterbildung Kinder- und Jugend-Endokrinologie und -Diabetologie	Innere Medizin und Kardiologie	Laboratoriumsmedizin	Allergologie, Virologie und Infektionskrankheiten	Pathologie	Psychiatrie und Psychotherapie	Psychosomatische Medizin und Psychotherapie	ärztliche Psychotherapeutin oder ärztlicher Psychotherapeut	Psychologische Psychotherapeutin oder Psychologischer Psychotherapeut	Kinder- und Jugendpsychiatrie und -psychotherapie	Kinder- und Jugendlichenspsychotherapeutin bzw. Kinder- und Jugendlichenspsychotherapeut	Radiologie	Urologie												
II	01	1.1	Aufwandsersatzung für die besondere Inanspruchnahme des Vertragsarztes durch einen Patienten	01100	Unvorhergesehene Inanspruchnahme I	1	1	1	1	1	0	0	0	0	0	0	0	0	0	0	0	0	0	0	0	0	0	0	0	0	0	0	0	0	0	0			
II	01	1.1	Aufwandsersatzung für die besondere Inanspruchnahme des Vertragsarztes durch einen Patienten	01101	Unvorhergesehene Inanspruchnahme II	1	1	1	1	1	0	0	0	0	0	0	0	0	0	0	0	0	0	0	0	0	0	0	0	0	0	0	0	0	0	0			
II	01	1.1	Aufwandsersatzung für die besondere Inanspruchnahme des Vertragsarztes durch einen Patienten	01102	Inanspruchnahme an Samstagen	1	1	1	1	1	0	0	0	0	0	0	0	0	0	0	0	0	0	0	0	0	0	0	0	0	0	0	0	0	0	0	0		
II	01	1.2	Gebührenordnungspositionen für die Versorgung im Notfall und im organisierten ärztlichen Not-(fall)dienst	01220	Reanimationskomplex	1	1	1	1	1	1	1	1	1	1	1	1	0	1	1	1	0	1	0	1	0	1	0	1	1	1	1	1	1	1	1	1		
II	01	1.2	Gebührenordnungspositionen für die Versorgung im Notfall und im organisierten ärztlichen Not-(fall)dienst	01221	Zuschlag Beatmung	1	1	1	1	1	1	1	1	1	1	1	1	0	1	1	1	0	1	0	1	0	1	0	1	1	1	1	1	1	1	1	1	1	
II	01	1.2	Gebührenordnungspositionen für die Versorgung im Notfall und im organisierten ärztlichen Not-(fall)dienst	01222	Zuschlag Defibrillation	1	1	1	1	1	1	1	1	1	1	1	1	0	1	1	1	0	1	0	1	0	1	0	1	1	1	1	1	1	1	1	1	1	
II	01	1.4	Besuche, Visiten, Prüfung der häuslichen Krankenpflege, Verordnung besonderer Behandlungsmaßnahmen, Verwaltungskomplex, telefonische Beratung, Konsultationspauschale, Verweilen	01410	Besuch	1	1	1	1	1	0	0	0	0	0	0	0	0	0	0	0	0	0	0	0	0	0	0	0	0	0	0	0	0	0	0	0	0	
II	01	1.4	Besuche, Visiten, Prüfung der häuslichen Krankenpflege, Verordnung besonderer Behandlungsmaßnahmen, Verwaltungskomplex, telefonische Beratung, Konsultationspauschale, Verweilen	01411	Dringender Besuch I	1	1	1	1	1	0	0	0	0	0	0	0	0	0	0	0	0	0	0	0	0	0	0	0	0	0	0	0	0	0	0	0	0	
II	01	1.4	Besuche, Visiten, Prüfung der häuslichen Krankenpflege, Verordnung besonderer Behandlungsmaßnahmen, Verwaltungskomplex, telefonische Beratung, Konsultationspauschale, Verweilen	01412	Dringender Besuch II	1	1	1	1	1	0	0	0	0	0	0	0	0	0	0	0	0	0	0	0	0	0	0	0	0	0	0	0	0	0	0	0	0	
II	01	1.4	Besuche, Visiten, Prüfung der häuslichen Krankenpflege, Verordnung besonderer Behandlungsmaßnahmen, Verwaltungskomplex, telefonische Beratung, Konsultationspauschale, Verweilen	01415	Dringender Besuch eines Patienten in beschützenden Wohnheimen bzw. Einrichtungen bzw. Pflege- oder Altenheimen mit Pflegepersonal	1	1	1	1	1	0	0	0	0	0	0	0	0	0	0	0	0	0	0	0	0	0	0	0	0	0	0	0	0	0	0	0	0	
II	01	1.4	Besuche, Visiten, Prüfung der häuslichen Krankenpflege, Verordnung besonderer Behandlungsmaßnahmen, Verwaltungskomplex, telefonische Beratung, Konsultationspauschale, Verweilen	01416	Begleitung eines Kranken durch den behandelnden Arzt beim Transport	1	1	1	1	1	1	1	0	1	1	1	0	0	0	1	1	1	1	1	1	1	1	1	1	1	1	1	1	1	1	1	1	1	1
II	01	1.4	Besuche, Visiten, Prüfung der häuslichen Krankenpflege, Verordnung besonderer Behandlungsmaßnahmen, Verwaltungskomplex, telefonische Beratung, Konsultationspauschale, Verweilen	01420	Prüfung der Notwendigkeit und Koordination der häuslichen Krankenpflege	1	1	0	0	0	0	0	0	0	0	0	0	0	0	0	0	0	0	0	0	0	0	0	0	0	0	0	0	0	0	0	0	0	
II	01	1.4	Besuche, Visiten, Prüfung der häuslichen Krankenpflege, Verordnung besonderer Behandlungsmaßnahmen, Verwaltungskomplex, telefonische Beratung, Konsultationspauschale, Verweilen	01425	Erstverordnung der spezialisierten ambulanten Palliativversorgung	1	1	1	1	1	0	0	0	0	0	0	0	0	0	0	0	0	0	0	0	0	0	0	0	0	0	0	0	0	0	0	0	0	
II	01	1.4	Besuche, Visiten, Prüfung der häuslichen Krankenpflege, Verordnung besonderer Behandlungsmaßnahmen, Verwaltungskomplex, telefonische Beratung, Konsultationspauschale, Verweilen	01426	Folgeverordnung zur Fortführung der spezialisierten ambulanten Palliativversorgung	1	1	1	1	1	0	0	0	0	0	0	0	0	0	0	0	0	0	0	0	0	0	0	0	0	0	0	0	0	0	0	0	0	
II	01	1.4	Besuche, Visiten, Prüfung der häuslichen Krankenpflege, Verordnung besonderer Behandlungsmaßnahmen, Verwaltungskomplex, telefonische Beratung, Konsultationspauschale, Verweilen	01430	Verwaltungskomplex	1	1	1	1	1	1	1	1	1	1	1	1	0	1	1	1	1	1	1	1	1	1	1	1	1	1	1	1	1	1	1	1	1	

In dieser Fassung nicht in Kraft getreten - geändert durch Weiteren Beschluss





Bereich	Kapitel	Abschnitt	Abschnitt Bezeichnung	GOP	GOP Bezeichnung	Kernteam										Hinzuzuziehende Fachärztinnen und Fachärzte																	
						Innere Medizin und Pneumologie	Innere Medizin und Gastroenterologie	Kinder- und Jugendmedizin	Kinder- und Jugendmedizin mit Zusatz-Weiterbildung Kinder- und Jugend-Pneumologie	Kinder- und Jugendmedizin mit Zusatz-Weiterbildung Kinder- und Jugend-Gastroenterologie	Frauenheilkunde und Geburtshilfe	Hals-Nasen-Ohrenheilkunde	Humangenetik	Innere Medizin und Endokrinologie und Diabetologie	Kinder- und Jugendmedizin mit Zusatz-Weiterbildung Kinder- und Jugend-Endokrinologie und -Diabetologie	Innere Medizin und Kardiologie	Laboratoriumsmedizin	Mikrobiologie, Virologie und Infektionskrankheiten	Pathologie	Psychiatrie und Psychotherapie	Psychosomatische Medizin und Psychotherapie	Arztliche Psychotherapeutin oder ärztlicher Psychotherapeut	Psychologische Psychotherapeutin oder Psychologischer Psychotherapeut	Kinder- und Jugendpsychiatrie und -psychotherapie	Kinder- und Jugendlichenspsychotherapeutin bzw. Kinder- und Jugendlichenspsychotherapeut	Radiologie	Urologie						
III	04	4.2.2	Chronikerpauschalen, Gesprächsleistung	04221	Zuschlag zur GOP 04220 für die intensive Behandlung und Betreuung eines Patienten mit mindestens einer lebensverändernden chronischen Erkrankung	0	0	1	1	1	0	0	0	0	0	0	0	0	0	0	0	0	0	0	0	0	0	0	0	0	0	0	
III	04	4.2.2	Chronikerpauschalen, Gesprächsleistung	04230	Problemorientiertes ärztliches Gespräch, das aufgrund von Art und Schwere der Erkrankung erforderlich ist	0	0	1	1	1	0	0	0	0	0	0	0	0	0	0	0	0	0	0	0	0	0	0	0	0	0	0	
III	04	4.2.3	Besondere Leistungen	04241	Computergestützte Auswertung eines kontinuierlich aufgezeichneten Langzeit-EKG von mindestens 18 Stunden Dauer	0	0	1	1	1	0	0	0	0	0	0	0	0	0	0	0	0	0	0	0	0	0	0	0	0	0	0	
III	04	4.2.3	Besondere Leistungen	04242	Funktionelle Einzel-Entwicklungstherapie	0	0	1	1	1	0	0	0	0	0	0	0	0	0	0	0	0	0	0	0	0	0	0	0	0	0	0	
III	04	4.2.3	Besondere Leistungen	04243	Funktionelle Gruppen-Entwicklungstherapie	0	0	1	1	1	0	0	0	0	0	0	0	0	0	0	0	0	0	0	0	0	0	0	0	0	0	0	
III	04	4.2.3	Besondere Leistungen	04321	Belastungs-Elektrokardiographie (Belastungs-EKG)	0	0	1	1	1	0	0	0	0	0	0	0	0	0	0	0	0	0	0	0	0	0	0	0	0	0	0	
III	04	4.2.3	Besondere Leistungen	04322	Aufzeichnung eines Langzeit-EKG von mindestens 18 Stunden Dauer	0	0	1	1	1	0	0	0	0	0	0	0	0	0	0	0	0	0	0	0	0	0	0	0	0	0	0	
III	04	4.2.3	Besondere Leistungen	04324	Langzeit-Blutdruckmessung	0	0	1	1	1	0	0	0	0	0	0	0	0	0	0	0	0	0	0	0	0	0	0	0	0	0	0	
III	04	4.2.3	Besondere Leistungen	04330	Spirographische Untersuchung	0	0	1	1	1	0	0	0	0	0	0	0	0	0	0	0	0	0	0	0	0	0	0	0	0	0	0	
III	04	4.2.3	Besondere Leistungen	04331	Prokto-/Rektoskopischer Untersuchungskomplex	0	0	1	1	1	0	0	0	0	0	0	0	0	0	0	0	0	0	0	0	0	0	0	0	0	0	0	
III	04	4.2.3	Besondere Leistungen	04335	Orientierende audiometrische Untersuchung nach vorausgegangenem, dokumentierter, auffälliger Hörprüfung	0	0	1	1	1	0	0	0	0	0	0	0	0	0	0	0	0	0	0	0	0	0	0	0	0	0	0	
III	04	4.2.3	Besondere Leistungen	04350	Untersuchung zur funktionellen Entwicklung	0	0	1	1	1	0	0	0	0	0	0	0	0	0	0	0	0	0	0	0	0	0	0	0	0	0	0	
III	04	4.2.3	Besondere Leistungen	04351	Entwicklungsneurologische Untersuchung	0	0	1	1	1	0	0	0	0	0	0	0	0	0	0	0	0	0	0	0	0	0	0	0	0	0	0	
III	04	4.2.3	Besondere Leistungen	04352	Vollständiger Entwicklungsstatus	0	0	1	1	1	0	0	0	0	0	0	0	0	0	0	0	0	0	0	0	0	0	0	0	0	0	0	
III	04	4.2.3	Besondere Leistungen	04353	Untersuchung zur Sprachentwicklung	0	0	1	1	1	0	0	0	0	0	0	0	0	0	0	0	0	0	0	0	0	0	0	0	0	0	0	
III	04	4.2.4	Sozialpädiatrische Versorgung	04355	Sozialpädiatrisch orientierte eingehende Beratung, Erörterung und/oder Abklärung	0	0	1	1	1	0	0	0	0	0	0	0	0	0	0	0	0	0	0	0	0	0	0	0	0	0	0	
III	04	4.2.4	Sozialpädiatrische Versorgung	04356	Zuschlag im Zusammenhang mit der Gebührenordnungsposition 04355 für die weiterführende sozialpädiatrisch orientierte Versorgung	0	0	1	1	1	0	0	0	0	0	0	0	0	0	0	0	0	0	0	0	0	0	0	0	0	0	0	
III	04	4.2.5	Palliativmedizinische Versorgung	04370	Palliativmedizinische Ersterhebung des Patientenstatus inkl. Behandlungsplan	0	0	1	1	1	0	0	0	0	0	0	0	0	0	0	0	0	0	0	0	0	0	0	0	0	0	0	
III	04	4.2.5	Palliativmedizinische Versorgung	04371	Zuschlag zu der Versichertenpauschale 04000 für die palliativmedizinische Betreuung des Patienten in der Arztpraxis	0	0	1	1	1	0	0	0	0	0	0	0	0	0	0	0	0	0	0	0	0	0	0	0	0	0	0	
III	04	4.2.5	Palliativmedizinische Versorgung	04372	Zuschlag zu den Gebührenordnungspositionen 01410 oder 01413 für die palliativmedizinische Betreuung in der Hauslichkeit	0	0	1	1	1	0	0	0	0	0	0	0	0	0	0	0	0	0	0	0	0	0	0	0	0	0	0	0
III	04	4.2.5	Palliativmedizinische Versorgung	04373	Zuschlag zu den Gebührenordnungspositionen 01411, 01412 oder 01415 für die palliativmedizinische Betreuung in der Hauslichkeit	0	0	1	1	1	0	0	0	0	0	0	0	0	0	0	0	0	0	0	0	0	0	0	0	0	0	0	0
III	04	4.5.1	Pädiatrisch-gastroenterologische Gebührenordnungspositionen	04511	Zusatzpauschale Ösophago-Gastroendoskopie	0	0	0	0	1	0	0	0	0	0	0	0	0	0	0	0	0	0	0	0	0	0	0	0	0	0	0	
III	04	4.5.1	Pädiatrisch-gastroenterologische Gebührenordnungspositionen	04512	Langzeit-ph-Metrie des Ösophagus	0	0	0	0	1	0	0	0	0	0	0	0	0	0	0	0	0	0	0	0	0	0	0	0	0	0	0	
III	04	4.5.1	Pädiatrisch-gastroenterologische Gebührenordnungspositionen	04513	Perkutane endoskopische Gastrostomie (PEG)	0	0	0	0	1	0	0	0	0	0	0	0	0	0	0	0	0	0	0	0	0	0	0	0	0	0	0	
III	04	4.5.1	Pädiatrisch-gastroenterologische Gebührenordnungspositionen	04514	Zusatzpauschale Koloskopie	0	0	0	0	1	0	0	0	0	0	0	0	0	0	0	0	0	0	0	0	0	0	0	0	0	0	0	
III	04	4.5.1	Pädiatrisch-gastroenterologische Gebührenordnungspositionen	04515	Zuschlag zu den Gebührenordnungspositionen 04511, 04513 und 04514	0	0	0	0	1	0	0	0	0	0	0	0	0	0	0	0	0	0	0	0	0	0	0	0	0	0	0	

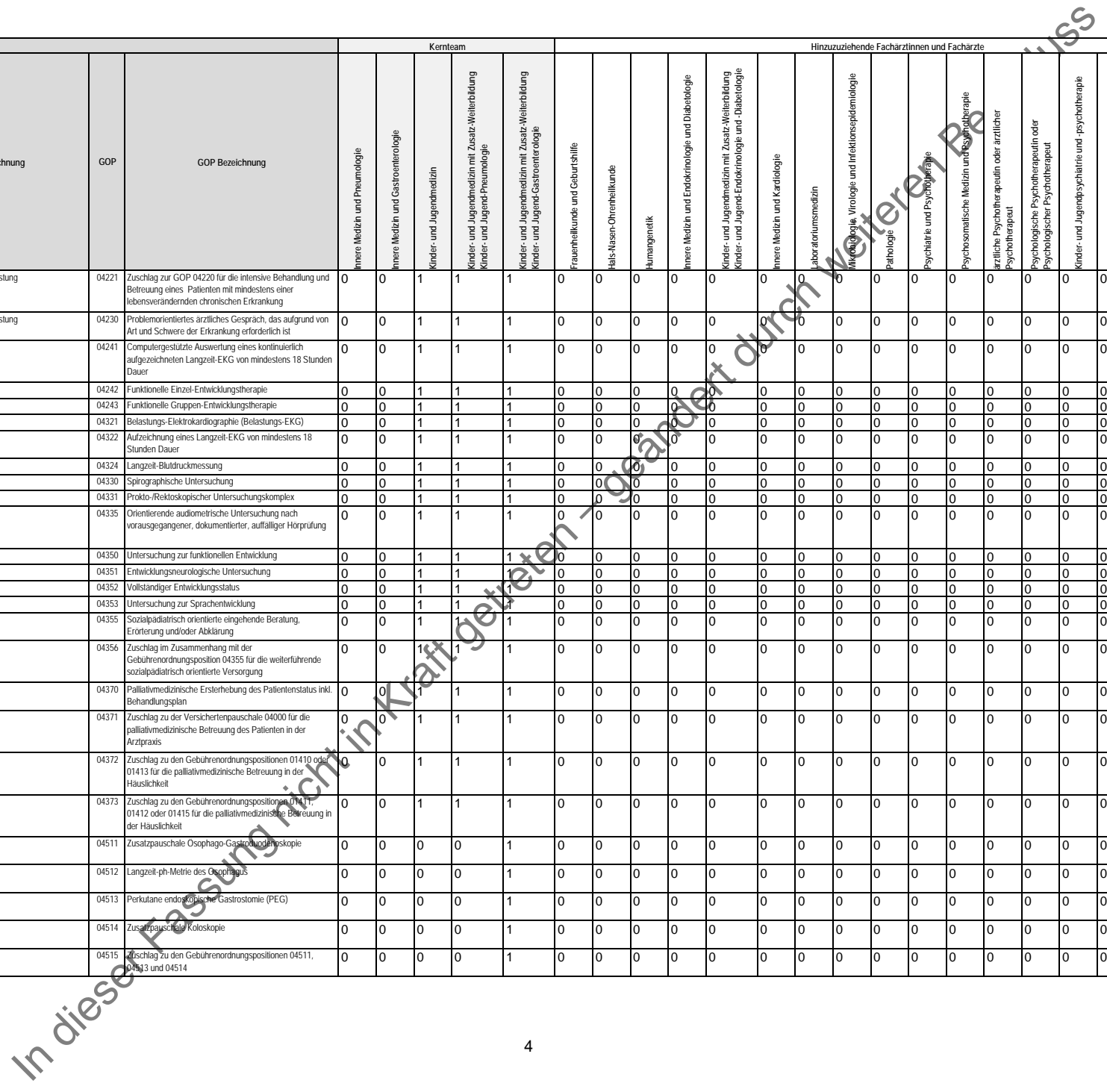

Bereich	Kapitel	Abschnitt	Abschnitt Bezeichnung	GOP	GOP Bezeichnung	Kernteam						Hinzuziehende Fachärztinnen und Fachärzte																					
						Innere Medizin und Pneumologie	Innere Medizin und Gastroenterologie	Kinder- und Jugendmedizin	Kinder- und Jugendmedizin mit Zusatz-Weiterbildung Kinder- und Jugend-Pneumologie	Kinder- und Jugendmedizin mit Zusatz-Weiterbildung Kinder- und Jugend-Gastroenterologie	Frauenheilkunde und Geburtshilfe	Hals-Nasen-Ohrenheilkunde	Humangenetik	Innere Medizin und Endokrinologie und Diabologie	Kinder- und Jugendmedizin mit Zusatz-Weiterbildung Kinder- und Jugend-Endokrinologie und -Diabologie	Innere Medizin und Kardiologie	Laboratoriumsmedizin	Allergologie, Virologie und Infektionsplemiologie	Pathologie	Psychiatrie und Psychotherapie	Psychosomatische Medizin und Psychotherapie	ärztliche Psychotherapeutin oder ärztlicher Psychotherapeut	Psychologische Psychotherapeutin oder Psychologischer Psychotherapeut	Kinder- und Jugendpsychiatrie und -psychotherapie	Kinder- und Jugendlichenspsychotherapeutin bzw. Kinder- und Jugendlichenspsychotherapeut	Radiologie	Urologie						
III	04	4.5.1	Pädiatrisch-gastroenterologische Gebührenordnungspositionen	04516	Zusatzpauschale Rektoskopie	0	0	0	0	1	0	0	0	0	0	0	0	0	0	0	0	0	0	0	0	0	0	0	0	0	0	0	
III	04	4.5.1	Pädiatrisch-gastroenterologische Gebührenordnungspositionen	04517	Rektumsaugbiopsie	0	0	0	0	1	0	0	0	0	0	0	0	0	0	0	0	0	0	0	0	0	0	0	0	0	0	0	
III	04	4.5.1	Pädiatrisch-gastroenterologische Gebührenordnungspositionen	04518	Zusatzpauschale (Teil-)Koloskopie und/oder Sigmoidoskopie	0	0	0	0	1	0	0	0	0	0	0	0	0	0	0	0	0	0	0	0	0	0	0	0	0	0	0	
III	04	4.5.1	Pädiatrisch-gastroenterologische Gebührenordnungspositionen	04520	Zusätzliche Leistung(en) im Zusammenhang mit den Gebührenordnungspositionen 04514 oder 04518	0	0	0	0	1	0	0	0	0	0	0	0	0	0	0	0	0	0	0	0	0	0	0	0	0	0	0	
III	04	4.5.1	Pädiatrisch-gastroenterologische Gebührenordnungspositionen	04521	Dünndarmsaugbiopsie	0	0	0	0	1	0	0	0	0	0	0	0	0	0	0	0	0	0	0	0	0	0	0	0	0	0	0	
III	04	4.5.2	Pädiatrisch-pneumologische Gebührenordnungspositionen	04530	Zusatzpauschale pädiatrische Pneumologie	0	0	0	1	0	0	0	0	0	0	0	0	0	0	0	0	0	0	0	0	0	0	0	0	0	0	0	
III	04	4.5.2	Pädiatrisch-pneumologische Gebührenordnungspositionen	04532	Zuschlag zu der Gebührenordnungsposition 04530 für die Durchführung eines unspezifischen bronchialen Provokationstests	0	0	0	1	0	0	0	0	0	0	0	0	0	0	0	0	0	0	0	0	0	0	0	0	0	0	0	
III	04	4.5.2	Pädiatrisch-pneumologische Gebührenordnungspositionen	04534	Ergospirometrische Untersuchung	0	0	0	1	0	0	0	0	0	0	0	0	0	0	0	0	0	0	0	0	0	0	0	0	0	0	0	
III	04	4.5.2	Pädiatrisch-pneumologische Gebührenordnungspositionen	04535	Schweißtest	0	0	0	1	0	0	0	0	0	0	0	0	0	0	0	0	0	0	0	0	0	0	0	0	0	0	0	
III	04	4.5.2	Pädiatrisch-pneumologische Gebührenordnungspositionen	04536	Bestimmung des Säurebasenhaushalts und Blutgasanalyse	0	0	0	1	0	0	0	0	0	0	0	0	0	0	0	0	0	0	0	0	0	0	0	0	0	0	0	
III	08	8.3	Diagnostische und therapeutische Gebührenordnungspositionen	08341	Prüfung der Eileiter auf Durchgängigkeit mittels sonographischer Kontrastmitteluntersuchung	0	0	0	0	0	1	0	0	0	0	0	0	0	0	0	0	0	0	0	0	0	0	0	0	0	0	0	
III	09	9.3	Diagnostische und therapeutische Gebührenordnungspositionen	09310	Tamponade der hinteren Nasenabschnitte und/oder des Nasenrachenraumes	0	0	0	0	0	0	1	0	0	0	0	0	0	0	0	0	0	0	0	0	0	0	0	0	0	0	0	
III	09	9.3	Diagnostische und therapeutische Gebührenordnungspositionen	09311	Lupenlaryngoskopie	0	0	0	0	0	0	1	0	0	0	0	0	0	0	0	0	0	0	0	0	0	0	0	0	0	0	0	
III	09	9.3	Diagnostische und therapeutische Gebührenordnungspositionen	09312	Schwebe- oder Stützlaringskopie	0	0	0	0	0	0	1	0	0	0	0	0	0	0	0	0	0	0	0	0	0	0	0	0	0	0	0	
III	09	9.3	Diagnostische und therapeutische Gebührenordnungspositionen	09313	Direkte Laryngoskopie mittels Endoskop beim Neugeborenen, Säugling, Kleinkind oder Kind bis zum vollendeten 5. Lebensjahr	0	0	0	0	0	0	1	0	0	0	0	0	0	0	0	0	0	0	0	0	0	0	0	0	0	0	0	
III	09	9.3	Diagnostische und therapeutische Gebührenordnungspositionen	09314	Stroboskopische Untersuchung der Stimmlippen	0	0	0	0	0	0	1	0	0	0	0	0	0	0	0	0	0	0	0	0	0	0	0	0	0	0	0	
III	09	9.3	Diagnostische und therapeutische Gebührenordnungspositionen	09315	Bronchoskopie	0	0	0	0	0	0	1	0	0	0	0	0	0	0	0	0	0	0	0	0	0	0	0	0	0	0	0	
III	09	9.3	Diagnostische und therapeutische Gebührenordnungspositionen	09316	Zuschlag Intervention, Perbronchiale Biopsie, BAL	0	0	0	0	0	0	1	0	0	0	0	0	0	0	0	0	0	0	0	0	0	0	0	0	0	0	0	0
III	09	9.3	Diagnostische und therapeutische Gebührenordnungspositionen	09317	Osophagoskopie	0	0	0	0	0	0	1	0	0	0	0	0	0	0	0	0	0	0	0	0	0	0	0	0	0	0	0	0
III	09	9.3	Diagnostische und therapeutische Gebührenordnungspositionen	09318	Videostroboskopie	0	0	0	0	0	0	1	0	0	0	0	0	0	0	0	0	0	0	0	0	0	0	0	0	0	0	0	0
III	09	9.3	Diagnostische und therapeutische Gebührenordnungspositionen	09320	Tonschwellenaudiometrie	0	0	0	0	0	0	1	0	0	0	0	0	0	0	0	0	0	0	0	0	0	0	0	0	0	0	0	0
III	09	9.3	Diagnostische und therapeutische Gebührenordnungspositionen	09321	Zuschlag Sprachaudiometrie	0	0	0	0	0	0	1	0	0	0	0	0	0	0	0	0	0	0	0	0	0	0	0	0	0	0	0	0
III	09	9.3	Diagnostische und therapeutische Gebührenordnungspositionen	09322	Zuschlag Kinderaudiometrie an einer sonstigen Kinderaudiometrieanlage	0	0	0	0	0	0	1	0	0	0	0	0	0	0	0	0	0	0	0	0	0	0	0	0	0	0	0	0
III	09	9.3	Diagnostische und therapeutische Gebührenordnungspositionen	09323	Reflexbestimmung an den Mittelohrmuskeln	0	0	0	0	0	0	1	0	0	0	0	0	0	0	0	0	0	0	0	0	0	0	0	0	0	0	0	0

In dieser Fassung nicht in Kraft getreten - geändert durch Weiteren Beschluss

Bereich	Kapitel	Abschnitt	Abschnitt Bezeichnung	GOP	GOP Bezeichnung	Kernteam					Hinzuzuziehende Fachärztinnen und Fachärzte																						
						Innere Medizin und Pneumologie	Innere Medizin und Gastroenterologie	Kinder- und Jugendmedizin	Kinder- und Jugendmedizin mit Zusatz-Weiterbildung Kinder- und Jugend-Pneumologie	Kinder- und Jugendmedizin mit Zusatz-Weiterbildung Kinder- und Jugend-Gastroenterologie	Frauenheilkunde und Geburtshilfe	Hals-Nasen-Ohrenheilkunde	Humangenetik	Innere Medizin und Endokrinologie und Diabetologie	Kinder- und Jugendmedizin mit Zusatz-Weiterbildung Kinder- und Jugend-Endokrinologie und -Diabetologie	Innere Medizin und Kardiologie	Laboratoriumsmedizin	Allergologie, Virologie und Infektionsplemiologie	Pathologie	Psychiatrie und Psychotherapie	Psychosomatische Medizin und Psychotherapie	ärztliche Psychotherapeutin oder ärztlicher Psychotherapeut	Psychologische Psychotherapeutin oder Psychologischer Psychotherapeut	Kinder- und Jugendpsychiatrie und -psychotherapie	Kinder- und Jugendlichenspsychotherapeutin bzw. Kinder- und Jugendlichenspsychotherapeut	Radiologie	Urologie						
III	09	9.3	Diagnostische und therapeutische Gebührenordnungspositionen	09324	Abklärung einer vestibulo-cochleären Erkrankung mittels Messung(en) otoakustischer Emissionen	0	0	0	0	0	0	1	0	0	0	0	0	0	0	0	0	0	0	0	0	0	0	0	0	0	0	0	0
III	09	9.3	Diagnostische und therapeutische Gebührenordnungspositionen	09325	Prüfung der Labyrinth mit nystagmographischer Aufzeichnung	0	0	0	0	0	0	1	0	0	0	0	0	0	0	0	0	0	0	0	0	0	0	0	0	0	0	0	
III	09	9.3	Diagnostische und therapeutische Gebührenordnungspositionen	09326	Retro-cochleäre Erkrankung	0	0	0	0	0	0	1	0	0	0	0	0	0	0	0	0	0	0	0	0	0	0	0	0	0	0	0	
III	09	9.3	Diagnostische und therapeutische Gebührenordnungspositionen	09331	Zusatzpauschale Untersuchung des Sprechens und der Sprache	0	0	0	0	0	0	1	0	0	0	0	0	0	0	0	0	0	0	0	0	0	0	0	0	0	0	0	
III	09	9.3	Diagnostische und therapeutische Gebührenordnungspositionen	09335	Zuschlag zu der Gebührenordnungsposition 09320 bei Durchführung einer Kinderaudiometrie an einer speziellen Kinderaudiometrieanlage	0	0	0	0	0	0	1	0	0	0	0	0	0	0	0	0	0	0	0	0	0	0	0	0	0	0	0	
III	09	9.3	Diagnostische und therapeutische Gebührenordnungspositionen	09360	Kleinchirurgischer Eingriff I im Hals-Nasen-Ohren-Mund-Bereich	0	0	0	0	0	0	1	0	0	0	0	0	0	0	0	0	0	0	0	0	0	0	0	0	0	0	0	
III	09	9.3	Diagnostische und therapeutische Gebührenordnungspositionen	09361	Kleinchirurgischer Eingriff II im Hals-Nasen-Ohren-Mund-Bereich und/oder primäre Wundversorgung im Hals-Nasen-Ohren-Mund-Bereich	0	0	0	0	0	0	1	0	0	0	0	0	0	0	0	0	0	0	0	0	0	0	0	0	0	0	0	
III	09	9.3	Diagnostische und therapeutische Gebührenordnungspositionen	09362	Kleinchirurgischer Eingriff III im Hals-Nasen-Ohren-Mund-Bereich und/oder primäre Wundversorgung bei Säuglingen, Kleinkindern und Kindern im Hals-Nasen-Ohren-Mund-Bereich	0	0	0	0	0	0	1	0	0	0	0	0	0	0	0	0	0	0	0	0	0	0	0	0	0	0	0	
III	11	11.3	Diagnostische Gebührenordnungspositionen	11230	Humangenetische Beurteilung	0	0	0	0	0	0	0	1	0	0	0	0	0	0	0	0	0	0	0	0	0	0	0	0	0	0	0	
III	11	11.3	Diagnostische Gebührenordnungspositionen	11233	Ausführliche humangenetische Beurteilung wegen evidentem genetischen und/oder teratogenen Risiko	0	0	0	0	0	0	0	1	0	0	0	0	0	0	0	0	0	0	0	0	0	0	0	0	0	0	0	
III	11	11.3	Diagnostische Gebührenordnungspositionen	11234	Zuschlag zu der Gebührenordnungsposition 11233	0	0	0	0	0	0	0	1	0	0	0	0	0	0	0	0	0	0	0	0	0	0	0	0	0	0	0	
III	11	11.3	Diagnostische Gebührenordnungspositionen	11235	Zuschlag zu der Gebührenordnungsposition 11233 für komplexe genetisch bedingte manifeste Erkrankungen	0	0	0	0	0	0	0	1	0	0	0	0	0	0	0	0	0	0	0	0	0	0	0	0	0	0	0	
III	11	11.4.1	Pauschalen der in-vitro-Diagnostik konstitutioneller genetischer Veränderungen	11301	Grundpauschale humangenetische in-vitro-Diagnostik bei Probeneinsendung	0	0	0	0	0	0	0	1	0	0	0	0	0	0	0	0	0	0	0	0	0	0	0	0	0	0	0	
III	11	11.4.1	Pauschalen der in-vitro-Diagnostik konstitutioneller genetischer Veränderungen	11302	Zuschlag für Gemeinkosten und die wissenschaftliche ärztliche Beurteilung und Befundung komplexer genetischer Analysen im individuellen klinischen Kontext bei seltenen Erkrankungen	0	0	0	0	0	0	0	1	0	0	0	0	0	0	0	0	0	0	0	0	0	0	0	0	0	0	0	
III	11	11.4.1	Pauschalen der in-vitro-Diagnostik konstitutioneller genetischer Veränderungen	11304	Schriftliches wissenschaftlich begründetes ärztliches Gutachten zum Antrag des Versicherten auf Durchführung einer Mutationssuche nach den Gebührenordnungspositionen 11449 oder 11514	0	0	0	0	0	0	0	1	0	0	0	0	0	0	0	0	0	0	0	0	0	0	0	0	0	0	0	
III	11	11.4.2	Indikationsbezogene genetische in-vitro-Diagnostik monogener Erkrankungen	11351	Cystische Fibrose - Gezielte Untersuchung auf die häufigsten Mutationen im CFTR-Gen	0	0	0	0	0	0	0	1	0	0	0	0	0	0	0	0	0	0	0	0	0	0	0	0	0	0	0	
III	11	11.4.2	Indikationsbezogene genetische in-vitro-Diagnostik monogener Erkrankungen	11352	Cystische Fibrose - vollständige Untersuchung	0	0	0	0	0	0	0	1	0	0	0	0	0	0	0	0	0	0	0	0	0	0	0	0	0	0	0	
III	11	11.4.2	Indikationsbezogene genetische in-vitro-Diagnostik monogener Erkrankungen	11449	Genehmigungspflichtiger Zuschlag zu den Gebührenordnungspositionen 11351, 11471, 11401, 11411, 11431, 11432 und 11440 für die Mutationssuche in weiteren Genen	0	0	0	0	0	0	0	1	0	0	0	0	0	0	0	0	0	0	0	0	0	0	0	0	0	0	0	0
III	11	11.4.3	In-vitro-Diagnostik konstitutioneller genetischer Veränderungen bei syndromalen oder seltenen Erkrankungen	11518	Untersuchung auf eine oder mehrere in der Familie bekannte konstitutionelle Mutation(en)	0	0	0	0	0	0	0	1	0	0	0	0	0	0	0	0	0	0	0	0	0	0	0	0	0	0	0	
III	12	12.2	Laboratoriumsmedizinische Pauschalen	12210	Konsultationspauschale	0	0	0	0	0	0	0	0	0	0	0	1	1	0	0	0	0	0	0	0	0	0	0	0	0	0	0	
III	12	12.2	Laboratoriumsmedizinische Pauschalen	12220	Grundpauschale für Fachärzte für Laboratoriumsmedizin u.a.	0	0	0	0	0	0	0	0	0	0	0	1	1	0	0	0	0	0	0	0	0	0	0	0	0	0	0	







Bereich	Kapitel	Abschnitt	Abschnitt Bezeichnung	GOP	GOP Bezeichnung	Kernteam					Hinzuziehende Fachärztinnen und Fachärzte																		
						Innere Medizin und Pneumologie	Innere Medizin und Gastroenterologie	Kinder- und Jugendmedizin	Kinder- und Jugendmedizin mit Zusatz-Weiterbildung Kinder- und Jugend-Pneumologie	Kinder- und Jugendmedizin mit Zusatz-Weiterbildung Kinder- und Jugend-Gastroenterologie	Frauenheilkunde und Geburtshilfe	Hals-Nasen-Ohrenheilkunde	Humangenetik	Innere Medizin und Endokrinologie und Diabetologie	Kinder- und Jugendmedizin mit Zusatz-Weiterbildung Kinder- und Jugend-Endokrinologie und -Diabetologie	Innere Medizin und Kardiologie	Laboratoriumsmedizin	Mikrobiologie, Virologie und Infektionskrankheiten	Pathologie	Psychiatrie und Psychotherapie	Psychosomatische Medizin und Psychotherapie	Ärztliche Psychotherapeutin oder ärztlicher Psychotherapeut	Psychologische Psychotherapeutin oder Psychologischer Psychotherapeut	Kinder- und Jugendpsychiatrie und -psychotherapie	Kinder- und Jugendlichenspsychotherapeutin bzw. Kinder- und Jugendlichenspsychotherapeut	Radiologie	Urologie		
IV	32	32.2.1	Basisuntersuchungen	32036	Quantitative Bestimmung mit physikalischer oder chemischer Messung oder Zellzählung, gilt für die Gebührenordnungspositionen 32035 bis 32039 - Leukozytenzählung	1	1	1	1	1	0	0	0	0	0	0	0	0	0	0	0	0	0	0	0	0	0	0	0
IV	32	32.2.1	Basisuntersuchungen	32037	Quantitative Bestimmung mit physikalischer oder chemischer Messung oder Zellzählung, gilt für die Gebührenordnungspositionen 32035 bis 32039 - Thrombozytenzählung	1	1	1	1	1	0	0	0	0	0	0	0	0	0	0	0	0	0	0	0	0	0	0	0
IV	32	32.2.1	Basisuntersuchungen	32038	Quantitative Bestimmung mit physikalischer oder chemischer Messung oder Zellzählung, gilt für die Gebührenordnungspositionen 32035 bis 32039 - Hämoglobin	1	1	1	1	1	0	0	0	0	0	0	0	0	0	0	0	0	0	0	0	0	0	0	0
IV	32	32.2.1	Basisuntersuchungen	32039	Quantitative Bestimmung mit physikalischer oder chemischer Messung oder Zellzählung, gilt für die Gebührenordnungspositionen 32035 bis 32039 - Hämatokrit	1	1	1	1	1	0	0	0	0	0	0	0	0	0	0	0	0	0	0	0	0	0	0	0
IV	32	32.2.1	Basisuntersuchungen	32041	Albumin im Stuhl, qualitativ	1	1	1	1	1	0	0	0	0	0	0	0	0	0	0	0	0	0	0	0	0	0	0	0
IV	32	32.2.1	Basisuntersuchungen	32042	BSG	1	1	1	1	1	0	0	0	0	0	0	0	0	0	0	0	0	0	0	0	0	0	0	0
IV	32	32.2.2	Mikroskopische Untersuchungen	32045	Mikroskopische Untersuchung eines Körpermaterials	1	1	1	1	1	0	0	0	0	0	0	0	0	0	0	0	0	0	0	0	0	0	0	0
IV	32	32.2.2	Mikroskopische Untersuchungen	32047	Mikroskopische Untersuchung eines Körpermaterials nach differenzierender Färbung, ggf. einschl. Zellzählung, gilt für die Gebührenordnungspositionen 32031 bis 32035 - Retikulozytenzählung	1	1	1	1	1	0	0	0	0	0	0	0	0	0	0	0	0	0	0	0	0	0	0	0
IV	32	32.2.2	Mikroskopische Untersuchungen	32050	Mikroskopische Untersuchung eines Körpermaterials nach differenzierender Färbung, ggf. einschl. Zellzählung, gilt für die Gebührenordnungspositionen 32031 bis 32035 - Mikroskopische Untersuchung nach Gram-Färbung	1	1	1	1	1	0	0	0	0	0	0	0	0	0	0	0	0	0	0	0	0	0	0	0
IV	32	32.2.2	Mikroskopische Untersuchungen	32051	Differenzial-Blutbild	1	1	1	1	1	0	0	0	0	0	0	0	0	0	0	0	0	0	0	0	0	0	0	0
IV	32	32.2.2	Mikroskopische Untersuchungen	32052	Bestandteile im Sammelharn, quantitativ	1	1	1	1	1	0	0	0	0	0	0	0	0	0	0	0	0	0	0	0	0	0	0	0
IV	32	32.2.3	Physikalische oder chemische Untersuchungen	32055	Konzentrationsbestimmung eines Arzneimittels	1	1	1	1	1	0	0	0	0	0	0	0	0	0	0	0	0	0	0	0	0	0	0	0
IV	32	32.2.3	Physikalische oder chemische Untersuchungen	32056	Quantitative Bestimmung von Substraten, Enzymaktivitäten oder Elektrolyten, auch mittels trägergebundener (vorportionierter) Reagenzien, gilt für die Gebührenordnungspositionen 32041 bis 32073 - Gesamteiweiß	1	1	1	1	1	0	0	0	0	0	0	0	0	0	0	0	0	0	0	0	0	0	0	0
IV	32	32.2.3	Physikalische oder chemische Untersuchungen	32057	Quantitative Bestimmung von Substraten, Enzymaktivitäten oder Elektrolyten, auch mittels trägergebundener (vorportionierter) Reagenzien, gilt für die Gebührenordnungspositionen 32041 bis 32073 - Glukose	1	1	1	1	1	0	0	0	0	0	0	0	0	0	0	0	0	0	0	0	0	0	0	0
IV	32	32.2.3	Physikalische oder chemische Untersuchungen	32058	Quantitative Bestimmung von Substraten, Enzymaktivitäten oder Elektrolyten, auch mittels trägergebundener (vorportionierter) Reagenzien, gilt für die Gebührenordnungspositionen 32041 bis 32073 - Bilirubin gesamt	1	1	1	1	1	0	0	0	0	0	0	0	0	0	0	0	0	0	0	0	0	0	0	0

In dieser Fassung nicht in Kraft getreten / geändert durch Weiteren Beschluss

Bereich	Kapitel	Abschnitt	Abschnitt Bezeichnung	GOP	GOP Bezeichnung	Kernteam					Hinzuziehende Fachärztinnen und Fachärzte																		
						Innere Medizin und Pneumologie	Innere Medizin und Gastroenterologie	Kinder- und Jugendmedizin	Kinder- und Jugendmedizin mit Zusatz-Weiterbildung Kinder- und Jugend-Pneumologie	Kinder- und Jugendmedizin mit Zusatz-Weiterbildung Kinder- und Jugend-Gastroenterologie	Frauenheilkunde und Geburtshilfe	Hals-Nasen-Ohrenheilkunde	Humangenetik	Innere Medizin und Endokrinologie und Diabetologie	Kinder- und Jugendmedizin mit Zusatz-Weiterbildung Kinder- und Jugend-Endokrinologie und -Diabetologie	Innere Medizin und Kardiologie	Laboratoriumsmedizin	Infektions-, Virologie und Infektionspathologie	Pathologie	Psychiatrie und Psychotherapie	Psychosomatische Medizin und Psychotherapie	anzwärtliche Psychotherapeutin oder ärztlicher Psychotherapeut	Psychologische Psychotherapeutin oder Psychologischer Psychotherapeut	Kinder- und Jugendpsychiatrie und -psychotherapie	Kinder- und Jugendlicheneinzeltherapeuten bzw. Kinder- und Jugendlicheneinzeltherapeut	Radiologie	Urologie		
IV	32	32.2.3	Physikalische oder chemische Untersuchungen	32059	Quantitative Bestimmung von Substraten, Enzymaktivitäten oder Elektrolyten, auch mittels trägergebundener (vorportionierter) Reagenzien, gilt für die Gebührenordnungspositionen 32041 bis 32073 - Bilirubin direkt	1	1	1	1	1	0	0	0	0	0	0	0	0	0	0	0	0	0	0	0	0	0	0	0
IV	32	32.2.3	Physikalische oder chemische Untersuchungen	32060	Quantitative Bestimmung von Substraten, Enzymaktivitäten oder Elektrolyten, auch mittels trägergebundener (vorportionierter) Reagenzien, gilt für die Gebührenordnungspositionen 32041 bis 32073 - Cholesterin gesamt	1	1	1	1	1	0	0	0	0	0	1	0	0	0	0	0	0	0	0	0	0	0	0	0
IV	32	32.2.3	Physikalische oder chemische Untersuchungen	32061	Quantitative Bestimmung von Substraten, Enzymaktivitäten oder Elektrolyten, auch mittels trägergebundener (vorportionierter) Reagenzien, gilt für die Gebührenordnungspositionen 32041 bis 32073 - HDL-Cholesterin	1	1	1	1	1	0	0	0	0	0	1	0	0	0	0	0	0	0	0	0	0	0	0	0
IV	32	32.2.3	Physikalische oder chemische Untersuchungen	32062	Quantitative Bestimmung von Substraten, Enzymaktivitäten oder Elektrolyten, auch mittels trägergebundener (vorportionierter) Reagenzien, gilt für die Gebührenordnungspositionen 32041 bis 32073 - LDL-Cholesterin	1	1	1	1	1	0	0	0	0	0	1	0	0	0	0	0	0	0	0	0	0	0	0	0
IV	32	32.2.3	Physikalische oder chemische Untersuchungen	32063	Quantitative Bestimmung von Substraten, Enzymaktivitäten oder Elektrolyten, auch mittels trägergebundener (vorportionierter) Reagenzien, gilt für die Gebührenordnungspositionen 32041 bis 32073 - Triglyceride	1	1	1	1	1	0	0	0	0	0	1	0	0	0	0	0	0	0	0	0	0	0	0	0
IV	32	32.2.3	Physikalische oder chemische Untersuchungen	32064	Quantitative Bestimmung von Substraten, Enzymaktivitäten oder Elektrolyten, auch mittels trägergebundener (vorportionierter) Reagenzien, gilt für die Gebührenordnungspositionen 32041 bis 32073 - Harnsäure	1	1	1	1	1	0	0	0	0	0	0	1	0	0	0	0	0	0	0	0	0	0	0	0
IV	32	32.2.3	Physikalische oder chemische Untersuchungen	32065	Quantitative Bestimmung von Substraten, Enzymaktivitäten oder Elektrolyten, auch mittels trägergebundener (vorportionierter) Reagenzien, gilt für die Gebührenordnungspositionen 32041 bis 32073 - Harnstoff	1	1	1	1	1	0	0	0	0	0	1	0	0	0	0	0	0	0	0	0	0	0	0	0
IV	32	32.2.3	Physikalische oder chemische Untersuchungen	32066	Quantitative Bestimmung von Substraten, Enzymaktivitäten oder Elektrolyten, auch mittels trägergebundener (vorportionierter) Reagenzien, gilt für die Gebührenordnungspositionen 32041 bis 32073 - Kreatinin (Jaffe-Methode)	1	1	1	1	1	0	0	0	0	0	0	1	0	0	0	0	0	0	0	0	0	0	0	0
IV	32	32.2.3	Physikalische oder chemische Untersuchungen	32067	Quantitative Bestimmung von Substraten, Enzymaktivitäten oder Elektrolyten, auch mittels trägergebundener (vorportionierter) Reagenzien, gilt für die Gebührenordnungspositionen 32041 bis 32073 - Kreatinin, enzymatisch	1	1	1	1	1	0	0	0	0	0	0	1	0	0	0	0	0	0	0	0	0	0	0	0
IV	32	32.2.3	Physikalische oder chemische Untersuchungen	32068	Quantitative Bestimmung von Substraten, Enzymaktivitäten oder Elektrolyten, auch mittels trägergebundener (vorportionierter) Reagenzien, gilt für die Gebührenordnungspositionen 32041 bis 32073 - Alkalische Phosphatase	1	1	1	1	1	0	0	0	0	0	0	1	0	0	0	0	0	0	0	0	0	0	0	0

Bereich	Kapitel	Abschnitt	Abschnitt Bezeichnung	GOP	GOP Bezeichnung	Kernteam					Hinzuziehende Fachärztinnen und Fachärzte																											
						Innere Medizin und Pneumologie	Innere Medizin und Gastroenterologie	Kinder- und Jugendmedizin	Kinder- und Jugendmedizin mit Zusatz-Weiterbildung Kinder- und Jugend-Pneumologie	Kinder- und Jugendmedizin mit Zusatz-Weiterbildung Kinder- und Jugend-Gastroenterologie	Frauenheilkunde und Geburtshilfe	Hals-Nasen-Ohrenheilkunde	Humangenetik	Innere Medizin und Endokrinologie und Diabetologie	Kinder- und Jugendmedizin mit Zusatz-Weiterbildung Kinder- und Jugend-Endokrinologie und -Diabetologie	Innere Medizin und Kardiologie	Laboratoriumsmedizin	Mikrobiologie, Virologie und Infektionskrankheiten	Pathologie	Psychiatrie und Psychotherapie	Psychosomatische Medizin und Psychotherapie	ärztliche Psychotherapeutin oder ärztlicher Psychotherapeut	Psychologische Psychotherapeutin oder Psychologischer Psychotherapeut	Kinder- und Jugendpsychiatrie und -psychotherapie	Kinder- und Jugendlichenspsychotherapeutin bzw. Kinder- und Jugendlichenspsychotherapeut	Radiologie	Urologie											
IV	32	32.2.3	Physikalische oder chemische Untersuchungen	32069	Quantitative Bestimmung von Substraten, Enzymaktivitäten oder Elektrolyten, auch mittels trägergebundener (vorporionierter) Reagenzien, gilt für die Gebührenordnungspositionen 32041 bis 32073 - GOT	1	1	1	1	1	0	0	0	0	0	0	0	0	0	0	0	0	0	0	0	0	0	0	0	0	0	0	0	0				
IV	32	32.2.3	Physikalische oder chemische Untersuchungen	32070	Quantitative Bestimmung von Substraten, Enzymaktivitäten oder Elektrolyten, auch mittels trägergebundener (vorporionierter) Reagenzien, gilt für die Gebührenordnungspositionen 32041 bis 32073 - GPT	1	1	1	1	1	0	0	0	0	0	0	0	0	0	0	0	0	0	0	0	0	0	0	0	0	0	0	0	0	0			
IV	32	32.2.3	Physikalische oder chemische Untersuchungen	32071	Quantitative Bestimmung von Substraten, Enzymaktivitäten oder Elektrolyten, auch mittels trägergebundener (vorporionierter) Reagenzien, gilt für die Gebührenordnungspositionen 32041 bis 32073 - Gamma-GT	1	1	1	1	1	0	0	0	0	0	0	0	0	0	0	0	0	0	0	0	0	0	0	0	0	0	0	0	0	0	0		
IV	32	32.2.3	Physikalische oder chemische Untersuchungen	32072	Quantitative Bestimmung von Substraten, Enzymaktivitäten oder Elektrolyten, auch mittels trägergebundener (vorporionierter) Reagenzien, gilt für die Gebührenordnungspositionen 32041 bis 32073 - Alpha-Amylase	1	1	1	1	1	0	0	0	0	0	0	0	0	0	0	0	0	0	0	0	0	0	0	0	0	0	0	0	0	0	0	0	
IV	32	32.2.3	Physikalische oder chemische Untersuchungen	32073	Quantitative Bestimmung von Substraten, Enzymaktivitäten oder Elektrolyten, auch mittels trägergebundener (vorporionierter) Reagenzien, gilt für die Gebührenordnungspositionen 32041 bis 32073 - Lipase	1	1	1	1	1	0	0	0	0	0	0	0	0	0	0	0	0	0	0	0	0	0	0	0	0	0	0	0	0	0	0	0	
IV	32	32.2.3	Physikalische oder chemische Untersuchungen	32074	Quantitative Bestimmung von Substraten, Enzymaktivitäten oder Elektrolyten, auch mittels trägergebundener (vorporionierter) Reagenzien, gilt für die Gebührenordnungspositionen 32041 bis 32073 - Creatinkinase (CK)	1	1	1	1	1	0	0	0	0	0	0	0	0	0	0	0	0	0	0	0	0	0	0	0	0	0	0	0	0	0	0	0	
IV	32	32.2.3	Physikalische oder chemische Untersuchungen	32075	Quantitative Bestimmung von Substraten, Enzymaktivitäten oder Elektrolyten, auch mittels trägergebundener (vorporionierter) Reagenzien, gilt für die Gebührenordnungspositionen 32041 bis 32073 - LDH	1	1	1	1	1	0	0	0	0	0	0	0	0	0	0	0	0	0	0	0	0	0	0	0	0	0	0	0	0	0	0	0	0
IV	32	32.2.3	Physikalische oder chemische Untersuchungen	32076	Quantitative Bestimmung von Substraten, Enzymaktivitäten oder Elektrolyten, auch mittels trägergebundener (vorporionierter) Reagenzien, gilt für die Gebührenordnungspositionen 32041 bis 32073 - GDH	1	1	1	1	1	0	0	0	0	0	0	0	0	0	0	0	0	0	0	0	0	0	0	0	0	0	0	0	0	0	0	0	0
IV	32	32.2.3	Physikalische oder chemische Untersuchungen	32077	Quantitative Bestimmung von Substraten, Enzymaktivitäten oder Elektrolyten, auch mittels trägergebundener (vorporionierter) Reagenzien, gilt für die Gebührenordnungspositionen 32041 bis 32073 - HBDH	1	1	1	1	1	0	0	0	0	0	0	0	0	0	0	0	0	0	0	0	0	0	0	0	0	0	0	0	0	0	0	0	0
IV	32	32.2.3	Physikalische oder chemische Untersuchungen	32078	Quantitative Bestimmung von Substraten, Enzymaktivitäten oder Elektrolyten, auch mittels trägergebundener (vorporionierter) Reagenzien, gilt für die Gebührenordnungspositionen 32041 bis 32073 - Cholinesterase	1	1	1	1	1	0	0	0	0	0	0	0	0	0	0	0	0	0	0	0	0	0	0	0	0	0	0	0	0	0	0	0	0

In dieser Tabelle sind nicht in Kraft getreten - geändert durch Weiteren Beschluss

Bereich	Kapitel	Abschnitt	Abschnitt Bezeichnung	GOP	GOP Bezeichnung	Kernteam					Hinzuzuziehende Fachärztinnen und Fachärzte																												
						Innere Medizin und Pneumologie	Innere Medizin und Gastroenterologie	Kinder- und Jugendmedizin	Kinder- und Jugendmedizin mit Zusatz-Weiterbildung Kinder- und Jugend-Pneumologie	Kinder- und Jugendmedizin mit Zusatz-Weiterbildung Kinder- und Jugend-Gastroenterologie	Frauenheilkunde und Geburtshilfe	Hals-Nasen-Ohrenheilkunde	Humangenetik	Innere Medizin und Endokrinologie und Diabetologie	Kinder- und Jugendmedizin mit Zusatz-Weiterbildung Kinder- und Jugend-Endokrinologie und -Diabetologie	Innere Medizin und Kardiologie	Laboratoriumsmedizin	Mikrobiologie, Virologie und Infektionskrankheiten	Pathologie	Psychiatrie und Psychotherapie	Psychosomatische Medizin und Psychotherapie	Ärztliche Psychotherapeutin oder ärztlicher Psychotherapeut	Psychologische Psychotherapeutin oder Psychologischer Psychotherapeut	Kinder- und Jugendpsychiatrie und -psychotherapie	Kinder- und Jugendlichenspsychotherapeutin bzw. Kinder- und Jugendlichenspsychotherapeut	Radiologie	Urologie												
IV	32	32.2.3	Physikalische oder chemische Untersuchungen	32079	Quantitative Bestimmung von Substraten, Enzymaktivitäten oder Elektrolyten, auch mittels trägergebundener (vorportionierter) Reagenzien, gilt für die Gebührenordnungspositionen 32041 bis 32073 - Saure Phosphatase	1	1	1	1	1	0	0	0	0	0	0	0	0	0	0	0	0	0	0	0	0	0	0	0	0	0	0	0	0	0				
IV	32	32.2.3	Physikalische oder chemische Untersuchungen	32081	Quantitative Bestimmung von Substraten, Enzymaktivitäten oder Elektrolyten, auch mittels trägergebundener (vorportionierter) Reagenzien, gilt für die Gebührenordnungspositionen 32041 bis 32073 - Kalium	1	1	1	1	1	0	0	0	0	0	0	0	0	0	0	0	0	0	0	0	0	0	0	0	0	0	0	0	0	0	0			
IV	32	32.2.3	Physikalische oder chemische Untersuchungen	32082	Quantitative Bestimmung von Substraten, Enzymaktivitäten oder Elektrolyten, auch mittels trägergebundener (vorportionierter) Reagenzien, gilt für die Gebührenordnungspositionen 32041 bis 32073 - Calcium	1	1	1	1	1	0	0	0	0	0	0	0	0	0	0	0	0	0	0	0	0	0	0	0	0	0	0	0	0	0	0	0		
IV	32	32.2.3	Physikalische oder chemische Untersuchungen	32083	Quantitative Bestimmung von Substraten, Enzymaktivitäten oder Elektrolyten, auch mittels trägergebundener (vorportionierter) Reagenzien, gilt für die Gebührenordnungspositionen 32041 bis 32073 - Natrium	1	1	1	1	1	0	0	0	0	0	0	0	0	0	0	0	0	0	0	0	0	0	0	0	0	0	0	0	0	0	0	0	0	
IV	32	32.2.3	Physikalische oder chemische Untersuchungen	32084	Quantitative Bestimmung von Substraten, Enzymaktivitäten oder Elektrolyten, auch mittels trägergebundener (vorportionierter) Reagenzien, gilt für die Gebührenordnungspositionen 32041 bis 32073 - Chlorid	1	1	1	1	1	0	0	0	0	0	0	0	0	0	0	0	0	0	0	0	0	0	0	0	0	0	0	0	0	0	0	0	0	0
IV	32	32.2.3	Physikalische oder chemische Untersuchungen	32085	Quantitative Bestimmung von Substraten, Enzymaktivitäten oder Elektrolyten, auch mittels trägergebundener (vorportionierter) Reagenzien, gilt für die Gebührenordnungspositionen 32041 bis 32073 - Eisen	1	1	1	1	1	0	0	0	0	0	0	0	0	0	0	0	0	0	0	0	0	0	0	0	0	0	0	0	0	0	0	0	0	0
IV	32	32.2.3	Physikalische oder chemische Untersuchungen	32086	Quantitative Bestimmung von Substraten, Enzymaktivitäten oder Elektrolyten, auch mittels trägergebundener (vorportionierter) Reagenzien, gilt für die Gebührenordnungspositionen 32041 bis 32073 - Phosphor anorganisch	1	1	1	1	1	0	0	0	0	0	0	0	0	0	0	0	0	0	0	0	0	0	0	0	0	0	0	0	0	0	0	0	0	0
IV	32	32.2.3	Physikalische oder chemische Untersuchungen	32087	Quantitative Bestimmung von Substraten, Enzymaktivitäten oder Elektrolyten, auch mittels trägergebundener (vorportionierter) Reagenzien, gilt für die Gebührenordnungspositionen 32041 bis 32073 - Lithium	1	1	1	1	1	0	0	0	0	0	0	0	0	0	0	0	0	0	0	0	0	0	0	0	0	0	0	0	0	0	0	0	0	0
IV	32	32.2.3	Physikalische oder chemische Untersuchungen	32089	Zuschlag Trägergebundene Reagenzien	1	1	1	1	1	0	0	0	0	0	0	0	0	0	0	0	0	0	0	0	0	0	0	0	0	0	0	0	0	0	0	0	0	0
IV	32	32.2.3	Physikalische oder chemische Untersuchungen	32092	Quantitative Bestimmung - CK-MB	1	1	1	1	1	0	0	0	0	0	0	0	0	0	0	0	0	0	0	0	0	0	0	0	0	0	0	0	0	0	0	0	0	0
IV	32	32.2.3	Physikalische oder chemische Untersuchungen	32094	Quantitative Bestimmung - HbA1c	1	1	1	1	1	0	0	0	0	0	0	0	0	0	0	0	0	0	0	0	0	0	0	0	0	0	0	0	0	0	0	0	0	0
IV	32	32.2.3	Physikalische oder chemische Untersuchungen	32097	Quantitative Bestimmung mittels Immunoassay, - Untersuchung des oder natürlicher Peptid(es)/Peptide BNP und/oder NT-Pro-BNP und/oder MR-Pro-ANP	1	1	1	1	1	0	0	0	0	0	0	0	0	0	0	0	0	0	0	0	0	0	0	0	0	0	0	0	0	0	0	0	0	0
IV	32	32.2.3	Physikalische oder chemische Untersuchungen	32101	Quantitative Bestimmung mittels Immunoassay, - TSH	1	1	1	1	1	0	0	0	0	0	0	0	0	0	0	0	0	0	0	0	0	0	0	0	0	0	0	0	0	0	0	0	0	0
IV	32	32.2.3	Physikalische oder chemische Untersuchungen	32103	Quantitative immunochemische Bestimmung im Serum, gilt für die Gebührenordnungspositionen 32090 bis 32093 - IgA	0	0	0	0	0	0	0	0	0	0	0	0	0	0	0	0	0	0	0	0	0	0	0	0	0	0	0	0	0	0	0	0	0	0

In dieser Tabelle sind keine Leistungen aufgeführt, die nicht in Kraft getreten sind - geändert durch Weiteren Beschluss

Bereich	Kapitel	Abschnitt	Abschnitt Bezeichnung	GOP	GOP Bezeichnung	Kernteam										Hinzuziehende Fachärztinnen und Fachärzte																		
						Innere Medizin und Pneumologie	Innere Medizin und Gastroenterologie	Kinder- und Jugendmedizin	Kinder- und Jugendmedizin mit Zusatz-Weiterbildung Kinder- und Jugend-Pneumologie	Kinder- und Jugendmedizin mit Zusatz-Weiterbildung Kinder- und Jugend-Gastroenterologie	Frauenheilkunde und Geburtshilfe	Hals-Nasen-Ohrenheilkunde	Humangenetik	Innere Medizin und Endokrinologie und Diabetologie	Kinder- und Jugendmedizin mit Zusatz-Weiterbildung Kinder- und Jugend-Endokrinologie und -Diabetologie	Innere Medizin und Kardiologie	Laboratoriumsmedizin	Mikrobiologie, Virologie und Infektionsepidemiologie	Pathologie	Psychiatrie und Psychotherapie	Psychosomatische Medizin und Psychotherapie	ärztliche Psychotherapeutin oder ärztlicher Psychotherapeut	Psychologische Psychotherapeutin oder Psychologischer Psychotherapeut	Kinder- und Jugendpsychiatrie und -psychotherapie	Kinder- und Jugendlichens psychotherapeutin bzw. Kinder- und Jugendlichens psychotherapeut	Radiologie	Urologie							
IV	32	32.2.3	Physikalische oder chemische Untersuchungen	32104	Quantitative immunochemische Bestimmung im Serum, gilt für die Gebührenordnungspositionen 32090 bis 32093 - IgG	0	0	0	0	0	0	0	0	0	0	0	0	0	0	0	0	0	0	0	0	0	0	0	0	0	0	0	0	0
IV	32	32.2.3	Physikalische oder chemische Untersuchungen	32105	Quantitative immunochemische Bestimmung im Serum, gilt für die Gebührenordnungspositionen 32090 bis 32093 - IgM	0	0	0	0	0	0	0	0	0	0	0	0	0	0	0	0	0	0	0	0	0	0	0	0	0	0	0	0	
IV	32	32.2.3	Physikalische oder chemische Untersuchungen	32106	Quantitative immunochemische Bestimmung im Serum, gilt für die Gebührenordnungspositionen 32090 bis 32093 - Transferrin	1	1	1	1	1	0	0	0	0	0	0	0	0	0	0	0	0	0	0	0	0	0	0	0	0	0	0	0	
IV	32	32.2.4	Gerinnungsuntersuchungen	32110	Untersuchungen zur Abklärung einer plasmatischen Gerinnungsstörung oder zur Verlaufskontrolle bei Antikoagulantientherapie, gilt für die Gebührenordnungspositionen 32100 bis 32107 - Blutungszeit (standardisiert)	1	1	1	1	1	0	0	0	0	0	0	0	0	0	0	0	0	0	0	0	0	0	0	0	0	0	0	0	
IV	32	32.2.4	Gerinnungsuntersuchungen	32111	Untersuchungen zur Abklärung einer plasmatischen Gerinnungsstörung oder zur Verlaufskontrolle bei Antikoagulantientherapie, gilt für die Gebührenordnungspositionen 32100 bis 32107 - Rekalkifizierungszeit	1	1	1	1	1	0	0	0	0	0	0	0	0	0	0	0	0	0	0	0	0	0	0	0	0	0	0	0	
IV	32	32.2.4	Gerinnungsuntersuchungen	32112	Untersuchungen zur Abklärung einer plasmatischen Gerinnungsstörung oder zur Verlaufskontrolle bei Antikoagulantientherapie, gilt für die Gebührenordnungspositionen 32100 bis 32107 - PTT	1	1	1	1	1	0	0	0	0	0	0	0	0	0	0	0	0	0	0	0	0	0	0	0	0	0	0	0	0
IV	32	32.2.4	Gerinnungsuntersuchungen	32113	Untersuchungen zur Abklärung einer plasmatischen Gerinnungsstörung oder zur Verlaufskontrolle bei Antikoagulantientherapie, gilt für die Gebührenordnungspositionen 32100 bis 32107 - Quick-Wert, Plasma	1	1	1	1	1	0	0	0	0	0	0	0	0	0	0	0	0	0	0	0	0	0	0	0	0	0	0	0	0
IV	32	32.2.4	Gerinnungsuntersuchungen	32114	Untersuchungen zur Abklärung einer plasmatischen Gerinnungsstörung oder zur Verlaufskontrolle bei Antikoagulantientherapie, gilt für die Gebührenordnungspositionen 32100 bis 32107 - Quick-Wert, Kapillarblut	1	1	1	1	1	0	0	0	0	0	0	0	0	0	0	0	0	0	0	0	0	0	0	0	0	0	0	0	0
IV	32	32.2.4	Gerinnungsuntersuchungen	32115	Untersuchungen zur Abklärung einer plasmatischen Gerinnungsstörung oder zur Verlaufskontrolle bei Antikoagulantientherapie, gilt für die Gebührenordnungspositionen 32100 bis 32107 - Thrombinzeit	1	1	1	1	1	0	0	0	0	0	0	0	0	0	0	0	0	0	0	0	0	0	0	0	0	0	0	0	0
IV	32	32.2.4	Gerinnungsuntersuchungen	32116	Untersuchungen zur Abklärung einer plasmatischen Gerinnungsstörung oder zur Verlaufskontrolle bei Antikoagulantientherapie, gilt für die Gebührenordnungspositionen 32100 bis 32107 - Fibrinogen	1	1	1	1	1	0	0	0	0	0	0	0	0	0	0	0	0	0	0	0	0	0	0	0	0	0	0	0	0
IV	32	32.2.4	Gerinnungsuntersuchungen	32117	Untersuchungen zur Abklärung einer plasmatischen Gerinnungsstörung oder zur Verlaufskontrolle bei Antikoagulantientherapie, gilt für die Gebührenordnungspositionen 32100 bis 32107 - Fibrinogenmenge, Spaltprodukte (qualitativ)	1	1	1	1	1	0	0	0	0	0	0	0	0	0	0	0	0	0	0	0	0	0	0	0	0	0	0	0	0
IV	32	32.2.5	Funktions- und Komplexuntersuchungen	32120	Mechanisiertes Blutbild, Retikulozytenzahl	1	1	1	1	1	0	0	0	0	0	0	0	0	0	0	0	0	0	0	0	0	0	0	0	0	0	0	0	0
IV	32	32.2.5	Funktions- und Komplexuntersuchungen	32121	Mechanisierte Leukozytendifferenzierung	1	1	1	1	1	0	0	0	0	0	0	0	0	0	0	0	0	0	0	0	0	0	0	0	0	0	0	0	0
IV	32	32.2.5	Funktions- und Komplexuntersuchungen	32122	Mechanisierter vollständiger Blutstatus	1	1	1	1	1	0	0	0	0	0	0	0	0	0	0	0	0	0	0	0	0	0	0	0	0	0	0	0	0

Bereich	Kapitel	Abschnitt	Abschnitt Bezeichnung	GOP	GOP Bezeichnung	Kernteam					Hinzuzuziehende Fachärztinnen und Fachärzte																				
						Innere Medizin und Pneumologie	Innere Medizin und Gastroenterologie	Kinder- und Jugendmedizin	Kinder- und Jugendmedizin mit Zusatz-Weiterbildung Kinder- und Jugend-Pneumologie	Kinder- und Jugendmedizin mit Zusatz-Weiterbildung Kinder- und Jugend-Gastroenterologie	Frauenheilkunde und Geburtshilfe	Hals-Nasen-Ohrenheilkunde	Humangenetik	Innere Medizin und Endokrinologie und Diabologie	Kinder- und Jugendmedizin mit Zusatz-Weiterbildung Kinder- und Jugend-Endokrinologie und -Diabologie	Innere Medizin und Kardiologie	Laboratoriumsmedizin	Mikrobiologie, Virologie und Infektionsepidemiologie	Pathologie	Psychiatrie und Psychotherapie	Psychosomatische Medizin und Psychotherapie	Ärztliche Psychotherapeutin oder ärztlicher Psychotherapeut	Psychologische Psychotherapeutin oder Psychologischer Psychotherapeut	Kinder- und Jugendpsychiatrie und -psychotherapie	Kinder- und Jugendlichenspsychotherapeutin bzw. Kinder- und Jugendlichenspsychotherapeut	Radiologie	Urologie				
IV	32	32.2.5	Funktions- und Komplexuntersuchungen	32123	Zuschlag bei nachfolgender mikroskopischer Differenzierung	1	1	1	1	1	0	0	0	0	0	0	0	0	0	0	0	0	0	0	0	0	0	0	0	0	0
IV	32	32.2.5	Funktions- und Komplexuntersuchungen	32124	Endogene Kreatininclearance	1	1	1	1	1	0	0	0	0	0	0	0	0	0	0	0	0	0	0	0	0	0	0	0	0	0
IV	32	32.2.6	Immunologische Untersuchungen und Untersuchungen auf Drogen	32128	Immunologischer oder gleichwertiger chemischer Nachweis, ggf. einschl. mehrerer Probenverdünnungen, gilt für die Gebührenordnungspositionen 32120 bis 32128 - CRP	1	1	1	1	1	0	0	0	0	0	0	0	0	0	0	0	0	0	0	0	0	0	0	0	0	0
IV	32	32.2.6	Immunologische Untersuchungen und Untersuchungen auf Drogen	32130	Immunologischer oder gleichwertiger chemischer Nachweis, ggf. einschl. mehrerer Probenverdünnungen, gilt für die Gebührenordnungspositionen 32120 bis 32128 - Streptolysin O-Antikörper	1	1	1	1	1	0	0	0	0	0	0	0	0	0	0	0	0	0	0	0	0	0	0	0	0	0
IV	32	32.2.6	Immunologische Untersuchungen und Untersuchungen auf Drogen	32132	Immunologischer oder gleichwertiger chemischer Nachweis, ggf. einschl. mehrerer Probenverdünnungen, gilt für die Gebührenordnungspositionen 32120 bis 32128 - Schwangerschaftsnachweis	1	1	1	1	1	0	0	0	0	0	0	0	0	0	0	0	0	0	0	0	0	0	0	0	0	0
IV	32	32.2.6	Immunologische Untersuchungen und Untersuchungen auf Drogen	32133	Immunologischer oder gleichwertiger chemischer Nachweis, ggf. einschl. mehrerer Probenverdünnungen, gilt für die Gebührenordnungspositionen 32120 bis 32128 - Mononucleose-Test	1	1	1	1	1	0	0	0	0	0	0	0	0	0	0	0	0	0	0	0	0	0	0	0	0	0
IV	32	32.2.6	Immunologische Untersuchungen und Untersuchungen auf Drogen	32134	Immunologischer oder gleichwertiger chemischer Nachweis, ggf. einschl. mehrerer Probenverdünnungen, gilt für die Gebührenordnungspositionen 32120 bis 32128 - Myoglobin	1	1	1	1	1	0	0	0	0	0	0	0	0	0	0	0	0	0	0	0	0	0	0	0	0	0
IV	32	32.2.6	Immunologische Untersuchungen und Untersuchungen auf Drogen	32135	Immunologischer oder gleichwertiger chemischer Nachweis, ggf. einschl. mehrerer Probenverdünnungen, gilt für die Gebührenordnungspositionen 32120 bis 32128 - Urin-Mikroalbumin	1	1	1	1	1	0	0	0	0	0	0	0	0	0	0	0	0	0	0	0	0	0	0	0	0	0
IV	32	32.2.6	Immunologische Untersuchungen und Untersuchungen auf Drogen	32136	Immunologischer oder gleichwertiger chemischer Nachweis, ggf. einschl. mehrerer Probenverdünnungen, gilt für die Gebührenordnungspositionen 32120 bis 32128 - Urin-Alpha-1-Mikroglobulin	1	1	1	1	1	0	0	0	0	0	0	0	0	0	0	0	0	0	0	0	0	0	0	0	0	0
IV	32	32.2.6	Immunologische Untersuchungen und Untersuchungen auf Drogen	32150	Immunologischer Nachweis von Troponin I und/oder Troponin T auf einem vorgefertigten Reagenzträger bei akutem koronarem Syndrom (ACS), ggf. einschl. apparativer quantitativer Auswertung	1	1	1	1	1	0	0	0	0	0	0	0	0	0	0	0	0	0	0	0	0	0	0	0	0	0
IV	32	32.2.7	Mikrobiologische Untersuchungen	32151	Kulturelle bakteriologische und/oder mykologische Untersuchung	1	1	1	1	1	0	0	0	0	0	0	0	0	0	0	0	0	0	0	0	0	0	0	0	0	0
IV	32	32.2.7	Mikrobiologische Untersuchungen	32152	Schnelltest auf A-Streptokokken-Gruppenantigen	1	1	1	1	1	0	0	0	0	0	0	0	0	0	0	0	0	0	0	0	0	0	0	0	0	0
IV	32	32.3.1	Mikroskopische Untersuchungen	32176	Mikroskopische Untersuchung eines Körpermaterials auf Krankheitserreger nach differenzierender Färbung, gilt für die Gebührenordnungspositionen 32175 bis 32182 - Ziehl-Neelsen-Färbung auf Mykobakterien	0	0	0	0	0	0	0	0	0	0	0	0	0	0	0	0	0	0	0	0	0	0	0	0	0	0
IV	32	32.3.1	Mikroskopische Untersuchungen	32177	Mikroskopische Untersuchung eines Körpermaterials auf Krankheitserreger nach differenzierender Färbung, gilt für die Gebührenordnungspositionen 32175 bis 32182 - Färbung mit Fluorochromen (z. B. Auramin) auf Mykobakterien	0	0	0	0	0	0	0	0	0	0	0	0	0	0	0	0	0	0	0	0	0	0	0	0	0	0
IV	32	32.3.1	Mikroskopische Untersuchungen	32180	Mikroskopische Untersuchung eines Körpermaterials auf Krankheitserreger nach differenzierender Färbung, gilt für die Gebührenordnungspositionen 32175 bis 32182 - Tischpräparat auf Kryptokokken	0	0	0	0	0	0	0	0	0	0	0	0	0	0	0	0	0	0	0	0	0	0	0	0	0	0

Bereich	Kapitel	Abschnitt	Abschnitt Bezeichnung	GOP	GOP Bezeichnung	Kernteam										Hinzuziehende Fachärztinnen und Fachärzte																						
						Innere Medizin und Pneumologie	Innere Medizin und Gastroenterologie	Kinder- und Jugendmedizin	Kinder- und Jugendmedizin mit Zusatz-Weiterbildung Kinder- und Jugend-Pneumologie	Kinder- und Jugendmedizin mit Zusatz-Weiterbildung Kinder- und Jugend-Gastroenterologie	Frauenheilkunde und Geburtshilfe	Hals-Nasen-Ohrenheilkunde	Humangenetik	Innere Medizin und Endokrinologie und Diabetologie	Kinder- und Jugendmedizin mit Zusatz-Weiterbildung Kinder- und Jugend-Endokrinologie und -Diabetologie	Innere Medizin und Kardiologie	Laboratoriumsmedizin	Mikrobiologie, Virologie und Infektionskrankheiten	Pathologie	Psychiatrie und Psychotherapie	Psychosomatische Medizin und Psychotherapie	ärztliche Psychotherapeutin oder ärztlicher Psychotherapeut	Psychologische Psychotherapeutin oder Psychologischer Psychotherapeut	Kinder- und Jugendpsychiatrie und -psychotherapie	Kinder- und Jugendlichenspsychotherapeutin bzw. Kinder- und Jugendlichenspsychotherapeut	Radiologie	Urologie											
IV	32	32.3.1	Mikroskopische Untersuchungen	32181	Mikroskopische Untersuchung eines Körpermaterials auf Krankheitserreger nach differenzierender Färbung, gilt für die Gebührenordnungspositionen 32175 bis 32182 - Färbung mit Fluorochromen auf Pilze	0	0	0	0	0	0	0	0	0	0	0	1	1	0	0	0	0	0	0	0	0	0	0	0	0	0	0	0	0	0	0	0	
IV	32	32.3.1	Mikroskopische Untersuchungen	32187	Mikroskopische Untersuchung eines Körpermaterials auf Krankheitserreger nach differenzierender Färbung, gilt für die Gebührenordnungspositionen Nm. 32185 bis 32187 - Silberfärbung auf Pneumozysten	0	0	0	0	0	0	0	0	0	0	0	1	1	0	0	0	0	0	0	0	0	0	0	0	0	0	0	0	0	0	0	0	
IV	32	32.3.2	Funktionsuntersuchungen	32190	Spermogramm	0	0	0	0	0	0	0	0	0	0	0	1	0	0	0	0	0	0	0	0	0	0	0	0	0	0	0	0	0	0	0	0	
IV	32	32.3.2	Funktionsuntersuchungen	32192	Funktionsprüfung mit Belastung, einschl. der erforderlichen quantitativen Bestimmungen im Harn oder Blut, gilt für die Gebührenordnungspositionen 32192 bis 32195 - Laktosetoleranz-Test	0	0	0	0	0	0	0	0	0	0	0	1	0	0	0	0	0	0	0	0	0	0	0	0	0	0	0	0	0	0	0	0	0
IV	32	32.3.2	Funktionsuntersuchungen	32193	Funktionsprüfung mit Belastung, einschl. der erforderlichen quantitativen Bestimmungen im Harn oder Blut, gilt für die Gebührenordnungspositionen 32192 bis 32195 - D-Xylose-Test	0	0	0	0	0	0	0	0	0	0	0	1	0	0	0	0	0	0	0	0	0	0	0	0	0	0	0	0	0	0	0	0	0
IV	32	32.3.2	Funktionsuntersuchungen	32194	Funktionsprüfung mit Belastung, einschl. der erforderlichen quantitativen Bestimmungen im Harn oder Blut, gilt für die Gebührenordnungspositionen 32192 bis 32195 - Pancreolauryl-Test	0	0	0	0	0	0	0	0	0	0	0	1	0	0	0	0	0	0	0	0	0	0	0	0	0	0	0	0	0	0	0	0	0
IV	32	32.3.3	Gerinnungsuntersuchungen	32210	Quantitative Bestimmung von Einzelfaktoren des Gerinnungssystems, gilt für die Gebührenordnungspositionen 32210 bis 32227 - Antithrombin III	0	0	0	0	0	0	0	0	0	0	0	1	0	0	0	0	0	0	0	0	0	0	0	0	0	0	0	0	0	0	0	0	0
IV	32	32.3.3	Gerinnungsuntersuchungen	32211	Quantitative Bestimmung von Einzelfaktoren des Gerinnungssystems, gilt für die Gebührenordnungspositionen 32210 bis 32227 - Plasminogen	0	0	0	0	0	0	0	0	0	0	0	1	0	0	0	0	0	0	0	0	0	0	0	0	0	0	0	0	0	0	0	0	0
IV	32	32.3.3	Gerinnungsuntersuchungen	32212	Quantitative Bestimmung von Einzelfaktoren des Gerinnungssystems, gilt für die Gebührenordnungspositionen 32210 bis 32227 - Fibrinmonomere, Spaltprodukte (quantitativ)	0	0	0	0	0	0	0	0	0	0	0	1	0	0	0	0	0	0	0	0	0	0	0	0	0	0	0	0	0	0	0	0	0
IV	32	32.3.3	Gerinnungsuntersuchungen	32213	Quantitative Bestimmung von Einzelfaktoren des Gerinnungssystems, gilt für die Gebührenordnungspositionen 32210 bis 32227 - Faktor III	0	0	0	0	0	0	0	0	0	0	0	1	0	0	0	0	0	0	0	0	0	0	0	0	0	0	0	0	0	0	0	0	0
IV	32	32.3.3	Gerinnungsuntersuchungen	32214	Quantitative Bestimmung von Einzelfaktoren des Gerinnungssystems, gilt für die Gebührenordnungspositionen 32210 bis 32227 - Faktor V	0	0	0	0	0	0	0	0	0	0	0	1	0	0	0	0	0	0	0	0	0	0	0	0	0	0	0	0	0	0	0	0	0
IV	32	32.3.3	Gerinnungsuntersuchungen	32215	Quantitative Bestimmung von Einzelfaktoren des Gerinnungssystems, gilt für die Gebührenordnungspositionen 32210 bis 32227 - Faktor VII	0	0	0	0	0	0	0	0	0	0	0	1	0	0	0	0	0	0	0	0	0	0	0	0	0	0	0	0	0	0	0	0	0
IV	32	32.3.3	Gerinnungsuntersuchungen	32216	Quantitative Bestimmung von Einzelfaktoren des Gerinnungssystems, gilt für die Gebührenordnungspositionen 32210 bis 32227 - Faktor VIII	0	0	0	0	0	0	0	0	0	0	0	1	0	0	0	0	0	0	0	0	0	0	0	0	0	0	0	0	0	0	0	0	0

Bereich	Kapitel	Abschnitt	Abschnitt Bezeichnung	GOP	GOP Bezeichnung	Kernteam								Hinzuziehende Fachärztinnen und Fachärzte																													
						Innere Medizin und Pneumologie	Innere Medizin und Gastroenterologie	Kinder- und Jugendmedizin	Kinder- und Jugendmedizin mit Zusatz-Weiterbildung Kinder- und Jugend-Pneumologie	Kinder- und Jugendmedizin mit Zusatz-Weiterbildung Kinder- und Jugend-Gastroenterologie	Frauenheilkunde und Geburtshilfe	Hals-Nasen-Ohrenheilkunde	Humangenetik	Innere Medizin und Endokrinologie und Diabetologie	Kinder- und Jugendmedizin mit Zusatz-Weiterbildung Kinder- und Jugend-Endokrinologie und -Diabetologie	Innere Medizin und Kardiologie	Laboratoriumsmedizin	Mikrobiologie, Virologie und Infektionskrankheiten	Pathologie	Psychiatrie und Psychotherapie	Psychosomatische Medizin und Psychotherapie	Ärztliche Psychotherapie oder ärztlicher Psychotherapeut	Psychologische Psychotherapeutin oder Psychologischer Psychotherapeut	Kinder- und Jugendpsychiatrie und -psychotherapie	Kinder- und Jugendlichenspsychotherapeutin bzw. Kinder- und Jugendlichenspsychotherapeut	Radiologie	Urologie																
IV	32	32.3.3	Gerinnungsuntersuchungen	32217	Quantitative Bestimmung von Einzelfaktoren des Gerinnungssystems, gilt für die Gebührenordnungspositionen 32210 bis 32227 - Faktor VIII-assoziiertes Protein	0	0	0	0	0	0	0	0	0	0	0	0	0	0	0	0	0	0	0	0	0	0	0	0	0	0	0	0	0	0								
IV	32	32.3.3	Gerinnungsuntersuchungen	32218	Quantitative Bestimmung von Einzelfaktoren des Gerinnungssystems, gilt für die Gebührenordnungspositionen 32210 bis 32227 - Faktor IX	0	0	0	0	0	0	0	0	0	0	0	0	0	0	0	0	0	0	0	0	0	0	0	0	0	0	0	0	0	0	0							
IV	32	32.3.3	Gerinnungsuntersuchungen	32219	Quantitative Bestimmung von Einzelfaktoren des Gerinnungssystems, gilt für die Gebührenordnungspositionen 32210 bis 32227 - Faktor X	0	0	0	0	0	0	0	0	0	0	0	0	0	0	0	0	0	0	0	0	0	0	0	0	0	0	0	0	0	0	0	0	0					
IV	32	32.3.3	Gerinnungsuntersuchungen	32220	Quantitative Bestimmung von Einzelfaktoren des Gerinnungssystems, gilt für die Gebührenordnungspositionen 32210 bis 32227 - Faktor XI	0	0	0	0	0	0	0	0	0	0	0	0	0	0	0	0	0	0	0	0	0	0	0	0	0	0	0	0	0	0	0	0	0	0				
IV	32	32.3.3	Gerinnungsuntersuchungen	32221	Quantitative Bestimmung von Einzelfaktoren des Gerinnungssystems, gilt für die Gebührenordnungspositionen 32210 bis 32227 - Faktor XII	0	0	0	0	0	0	0	0	0	0	0	0	0	0	0	0	0	0	0	0	0	0	0	0	0	0	0	0	0	0	0	0	0	0	0			
IV	32	32.3.3	Gerinnungsuntersuchungen	32222	Quantitative Bestimmung von Einzelfaktoren des Gerinnungssystems, gilt für die Gebührenordnungspositionen 32210 bis 32227 - Faktor XIII	0	0	0	0	0	0	0	0	0	0	0	0	0	0	0	0	0	0	0	0	0	0	0	0	0	0	0	0	0	0	0	0	0	0	0			
IV	32	32.3.3	Gerinnungsuntersuchungen	32223	Quantitative Bestimmung von Einzelfaktoren des Gerinnungssystems, gilt für die Gebührenordnungspositionen 32210 bis 32227 - Protein C	0	0	0	0	0	0	0	0	0	0	0	0	0	0	0	0	0	0	0	0	0	0	0	0	0	0	0	0	0	0	0	0	0	0	0			
IV	32	32.3.3	Gerinnungsuntersuchungen	32224	Quantitative Bestimmung von Einzelfaktoren des Gerinnungssystems, gilt für die Gebührenordnungspositionen 32210 bis 32227 - Protein S	0	0	0	0	0	0	0	0	0	0	0	0	0	0	0	0	0	0	0	0	0	0	0	0	0	0	0	0	0	0	0	0	0	0	0			
IV	32	32.3.3	Gerinnungsuntersuchungen	32228	Untersuchungen der Thrombozytenfunktion	0	0	0	0	0	0	0	0	0	0	0	0	0	0	0	0	0	0	0	0	0	0	0	0	0	0	0	0	0	0	0	0	0	0	0	0		
IV	32	32.3.4	Klinisch-chemische Untersuchungen	32232	Quantitative chemische oder physikalische Bestimmung, gilt für die Gebührenordnungspositionen 32230 bis 32246 und 32248 - Lactat	0	0	0	0	0	0	0	0	0	0	0	0	0	0	0	0	0	0	0	0	0	0	0	0	0	0	0	0	0	0	0	0	0	0	0	0		
IV	32	32.3.4	Klinisch-chemische Untersuchungen	32233	Quantitative chemische oder physikalische Bestimmung, gilt für die Gebührenordnungspositionen 32230 bis 32246 und 32248 - Ammoniak	0	0	0	0	0	0	0	0	0	0	0	0	0	0	0	0	0	0	0	0	0	0	0	0	0	0	0	0	0	0	0	0	0	0	0	0	0	
IV	32	32.3.4	Klinisch-chemische Untersuchungen	32237	Quantitative chemische oder physikalische Bestimmung, gilt für die Gebührenordnungspositionen 32230 bis 32246 und 32248 - Gesamteiweiß Liquor / Plasma	0	0	0	0	0	0	0	0	0	0	0	0	0	0	0	0	0	0	0	0	0	0	0	0	0	0	0	0	0	0	0	0	0	0	0	0	0	
IV	32	32.3.4	Klinisch-chemische Untersuchungen	32244	Quantitative chemische oder physikalische Bestimmung, gilt für die Gebührenordnungspositionen 32230 bis 32246 und 32248 - Osmolalität	0	0	0	0	0	0	0	0	0	0	0	0	0	0	0	0	0	0	0	0	0	0	0	0	0	0	0	0	0	0	0	0	0	0	0	0	0	
IV	32	32.3.4	Klinisch-chemische Untersuchungen	32245	Quantitative chemische oder physikalische Bestimmung, gilt für die Gebührenordnungspositionen 32230 bis 32246 und 32248 - Gallensäuren	0	0	0	0	0	0	0	0	0	0	0	0	0	0	0	0	0	0	0	0	0	0	0	0	0	0	0	0	0	0	0	0	0	0	0	0	0	0
IV	32	32.3.4	Klinisch-chemische Untersuchungen	32247	Blutgasanalyse und Saure-Basen-Status	0	0	0	0	0	0	0	0	0	0	0	0	0	0	0	0	0	0	0	0	0	0	0	0	0	0	0	0	0	0	0	0	0	0	0	0	0	

In dieser Version nicht in Kraft getreten - geändert durch Weiteren Beschluss



Bereich	Kapitel	Abschnitt	Abschnitt Bezeichnung	GOP	GOP Bezeichnung	Kernteam						Hinzuzuziehende Fachärztinnen und Fachärzte																			
						Innere Medizin und Pneumologie	Innere Medizin und Gastroenterologie	Kinder- und Jugendmedizin	Kinder- und Jugendmedizin mit Zusatz-Weiterbildung Kinder- und Jugend-Pneumologie	Kinder- und Jugendmedizin mit Zusatz-Weiterbildung Kinder- und Jugend-Gastroenterologie	Frauenheilkunde und Geburtshilfe	Hals-Nasen-Ohrenheilkunde	Humangenetik	Innere Medizin und Endokrinologie und Diabetologie	Kinder- und Jugendmedizin mit Zusatz-Weiterbildung Kinder- und Jugend-Endokrinologie und -Diabetologie	Innere Medizin und Kardiologie	Laboratoriumsmedizin	Mikrobiologie, Virologie und Infektionskrankheiten	Pathologie	Psychiatrie und Psychotherapie	Psychosomatische Medizin und Psychotherapie	azulische Psychotherapeutin oder ärztlicher Psychotherapeut	Psychologische Psychotherapeutin oder Psychologischer Psychotherapeut	Kinder- und Jugendpsychiatrie und -psychotherapie	Kinder- und Jugendlichenspsychotherapeutin bzw. Kinder- und Jugendlichenspsychotherapeut	Radiologie	Urologie				
IV	32	32.3.4	Klinisch-chemische Untersuchungen	32248	Quantitative chemische oder physikalische Bestimmung, gilt für die Gebührenordnungspositionen 32230 bis 32246 und 32248 - Magnesium	0	0	0	0	0	0	0	0	0	0	0	1	0	0	0	0	0	0	0	0	0	0	0	0	0	
IV	32	32.3.4	Klinisch-chemische Untersuchungen	32253	Quantitative chemische oder physikalische Bestimmung, gilt für die Gebührenordnungspositionen 32250 bis 32262 - Stuhlfett-Ausscheidung pro 24 Stunden	0	0	0	0	0	0	0	0	0	0	0	1	0	0	0	0	0	0	0	0	0	0	0	0	0	
IV	32	32.3.4	Klinisch-chemische Untersuchungen	32267	Quantitative physikalische Bestimmung von Elementen mittels Atomabsorption, gilt für die Gebührenordnungspositionen 32265 bis 32282 - Zink (ZAAS)	0	0	0	0	0	0	0	0	0	0	1	0	0	0	0	0	0	0	0	0	0	0	0	0	0	
IV	32	32.3.4	Klinisch-chemische Untersuchungen	32306	Quantitative chromatographische Bestimmung(en) einer oder mehrerer Substanz(en), ggf. einschl. qualitativem chromatographischem Nachweis, gilt für die Gebührenordnungspositionen 32300 bis 32313 - Vitamine	0	0	0	0	0	0	0	0	0	0	1	0	0	0	0	0	0	0	0	0	0	0	0	0	0	
IV	32	32.3.4	Klinisch-chemische Untersuchungen	32315	Auswertung von <sup>13</sup> C-Harnstoff-Atemtests	0	0	0	0	0	0	0	0	0	0	1	0	0	0	0	0	0	0	0	0	0	0	0	0	0	
IV	32	32.3.4	Klinisch-chemische Untersuchungen	32318	Quantitative Bestimmung von Homocystein	0	0	0	0	0	0	0	0	0	0	1	0	0	0	0	0	0	0	0	0	0	0	0	0	0	
IV	32	32.3.4	Klinisch-chemische Untersuchungen	32320	Quantitative Bestimmung der freien Schilddrüsenhormone, gilt für die Gebührenordnungspositionen 32320 bis 32321 - fT4	0	0	0	0	0	0	0	0	0	0	1	0	0	0	0	0	0	0	0	0	0	0	0	0	0	
IV	32	32.3.4	Klinisch-chemische Untersuchungen	32321	Quantitative Bestimmung der freien Schilddrüsenhormone, gilt für die Gebührenordnungspositionen 32320 bis 32321 - fT3	0	0	0	0	0	0	0	0	0	0	1	0	0	0	0	0	0	0	0	0	0	0	0	0	0	
IV	32	32.3.4	Klinisch-chemische Untersuchungen	32341	Quantitative Bestimmung von Arzneimitteln mittels Immunoassay, gilt für die Leistungen nach den Nm. 32340 bis 32346 - Antibiotika	0	0	0	0	0	0	0	0	0	0	1	0	0	0	0	0	0	0	0	0	0	0	0	0	0	
IV	32	32.3.4	Klinisch-chemische Untersuchungen	32345	Quantitative Bestimmung von Arzneimitteln mittels Immunoassay, gilt für die Leistungen nach den Nm. 32340 bis 32346 - Theophyllin	0	0	0	0	0	0	0	0	0	0	1	0	0	0	0	0	0	0	0	0	0	0	0	0	0	
IV	32	32.3.4	Klinisch-chemische Untersuchungen	32359	Quantitative Bestimmung mittels Immunoassay, gilt für die Gebührenordnungspositionen 32350 bis 32361 - Insulin	0	0	0	0	0	0	0	0	0	0	1	0	0	0	0	0	0	0	0	0	0	0	0	0	0	
IV	32	32.3.4	Klinisch-chemische Untersuchungen	32365	Quantitative Bestimmung mittels Immunoassay, gilt für die Gebührenordnungspositionen 32365 bis 32381 - C-Peptid	0	0	0	0	0	0	0	0	0	0	1	0	0	0	0	0	0	0	0	0	0	0	0	0	0	
IV	32	32.3.4	Klinisch-chemische Untersuchungen	32366	Quantitative Bestimmung mittels Immunoassay, gilt für die Gebührenordnungspositionen 32365 bis 32381 - Gestrin	0	0	0	0	0	0	0	0	0	0	1	0	0	0	0	0	0	0	0	0	0	0	0	0	0	
IV	32	32.3.4	Klinisch-chemische Untersuchungen	32367	Quantitative Bestimmung mittels Immunoassay, gilt für die Gebührenordnungspositionen 32365 bis 32381 - Cortisol	0	0	0	0	0	0	0	0	0	0	1	0	0	0	0	0	0	0	0	0	0	0	0	0	0	
IV	32	32.3.4	Klinisch-chemische Untersuchungen	32368	Quantitative Bestimmung mittels Immunoassay, gilt für die Gebührenordnungspositionen 32365 bis 32381 - 17-Hydroxyprogesteron	0	0	0	0	0	0	0	0	0	0	1	0	0	0	0	0	0	0	0	0	0	0	0	0	0	
IV	32	32.3.4	Klinisch-chemische Untersuchungen	32372	Quantitative Bestimmung mittels Immunoassay, gilt für die Gebührenordnungspositionen 32365 bis 32381 - Folsäure	0	0	0	0	0	0	0	0	0	0	1	0	0	0	0	0	0	0	0	0	0	0	0	0	0	
IV	32	32.3.4	Klinisch-chemische Untersuchungen	32373	Quantitative Bestimmung mittels Immunoassay, gilt für die Gebührenordnungspositionen 32365 bis 32381 - Vitamin B	0	0	0	0	0	0	0	0	0	0	1	0	0	0	0	0	0	0	0	0	0	0	0	0	0	0

In dieser Fassung nicht in Kraft getreten / geändert durch Weiteren Beschluss

Bereich	Kapitel	Abschnitt	Abschnitt Bezeichnung	GOP	GOP Bezeichnung	Kernteam					Hinzuziehende Fachärztinnen und Fachärzte																								
						Innere Medizin und Pneumologie	Innere Medizin und Gastroenterologie	Kinder- und Jugendmedizin	Kinder- und Jugendmedizin mit Zusatz-Weiterbildung Kinder- und Jugend-Pneumologie	Kinder- und Jugendmedizin mit Zusatz-Weiterbildung Kinder- und Jugend-Gastroenterologie	Frauenheilkunde und Geburtshilfe	Hals-Nasen-Ohrenheilkunde	Humangenetik	Innere Medizin und Endokrinologie und Diabetologie	Kinder- und Jugendmedizin mit Zusatz-Weiterbildung Kinder- und Jugend-Endokrinologie und -Diabetologie	Innere Medizin und Kardiologie	Laboratoriumsmedizin	Allergologie, Virologie und Infektionsplemiologie	Pathologie	Psychiatrie und Psychotherapie	Psychosomatische Medizin und Psychotherapie	ärztliche Psychotherapeutin oder ärztlicher Psychotherapeut	Psychologische Psychotherapeutin oder Psychologischer Psychotherapeut	Kinder- und Jugendpsychiatrie und -psychotherapie	Kinder- und Jugendlichenspsychotherapeutin bzw. Kinder- und Jugendlichenspsychotherapeut	Radiologie	Urologie								
IV	32	32.3.4	Klinisch-chemische Untersuchungen	32375	Quantitative Bestimmung mittels Immunoassay, gilt für die Gebührenordnungspositionen 32365 bis 32381 - Trypsin	0	0	0	0	0	0	0	0	0	0	1	0	0	0	0	0	0	0	0	0	0	0	0	0	0	0	0	0	0	
IV	32	32.3.4	Klinisch-chemische Untersuchungen	32377	Quantitative Bestimmung mittels Immunoassay, gilt für die Gebührenordnungspositionen 32365 bis 32381 - Pankreas-Elastase	0	0	0	0	0	0	0	0	0	0	1	0	0	0	0	0	0	0	0	0	0	0	0	0	0	0	0	0	0	
IV	32	32.3.4	Klinisch-chemische Untersuchungen	32403	Quantitative Bestimmung mittels Immunoassay, gilt für die Leistungen nach den Nrn. 32385 bis 32405 - Pyridinolin, Desoxypyridinolin, Typ I-Kollagen-Telopeptide	0	0	0	0	0	0	0	0	0	0	1	0	0	0	0	0	0	0	0	0	0	0	0	0	0	0	0	0	0	
IV	32	32.3.4	Klinisch-chemische Untersuchungen	32404	Quantitative Bestimmung mittels Immunoassay, gilt für die Leistungen nach den Nrn. 32385 bis 32405 - Knochen-AP, Typ I-Prokollagen-Propeptide	0	0	0	0	0	0	0	0	0	0	1	0	0	0	0	0	0	0	0	0	0	0	0	0	0	0	0	0	0	0
IV	32	32.3.4	Klinisch-chemische Untersuchungen	32411	Quantitative Bestimmung mittels Immunoassay, gilt für die Gebührenordnungspositionen 32410 bis 32416 - Parathormon intakt	0	0	0	0	0	0	0	0	0	0	1	0	0	0	0	0	0	0	0	0	0	0	0	0	0	0	0	0	0	0
IV	32	32.3.4	Klinisch-chemische Untersuchungen	32413	Quantitative Bestimmung mittels Immunoassay, gilt für die Gebührenordnungspositionen 32410 bis 32416 - Vitamin D	0	0	0	0	0	0	0	0	0	0	1	0	0	0	0	0	0	0	0	0	0	0	0	0	0	0	0	0	0	0
IV	32	32.3.4	Klinisch-chemische Untersuchungen	32421	Quantitative Bestimmung mittels Immunoassay, gilt für die Gebührenordnungspositionen 32420 bis 32421 - Vitamin D3	0	0	0	0	0	0	0	0	0	0	1	0	0	0	0	0	0	0	0	0	0	0	0	0	0	0	0	0	0	0
IV	32	32.3.5	Immunologische Untersuchungen	32426	Gesamt-IgE	0	0	0	0	0	0	0	0	0	0	1	0	0	0	0	0	0	0	0	0	0	0	0	0	0	0	0	0	0	
IV	32	32.3.5	Immunologische Untersuchungen	32427	Allergenspezifische Immunglobuline I	0	0	0	0	0	0	0	0	0	0	1	0	0	0	0	0	0	0	0	0	0	0	0	0	0	0	0	0	0	
IV	32	32.3.5	Immunologische Untersuchungen	32435	Quantitative Best. von humanen Proteinen oder anderen Substanzen mittels Immunnephelometrie, Immunturbidimetrie, Immunpräzipitation, Fluorometrie, Immunoassay oder anderer gleichwert. Verfahren, gilt für die Gebührenordnungspositionen 32435 bis 32455 - Albumin	0	0	0	0	0	0	0	0	0	0	1	0	0	0	0	0	0	0	0	0	0	0	0	0	0	0	0	0	0	0
IV	32	32.3.5	Immunologische Untersuchungen	32440	Quantitative Best. von humanen Proteinen oder anderen Substanzen mittels Immunnephelometrie, Immunturbidimetrie, Immunpräzipitation, Fluorometrie, Immunoassay oder anderer gleichwert. Verfahren, gilt für die Gebührenordnungspositionen 32435 bis 32455 - Coeruloplasmin	0	0	0	0	0	0	0	0	0	0	1	0	0	0	0	0	0	0	0	0	0	0	0	0	0	0	0	0	0	0
IV	32	32.3.5	Immunologische Untersuchungen	32457	Quantitative immunologische Bestimmung von occultem Blut im Stuhl (FOBT)	0	0	0	0	0	0	0	0	0	0	1	0	0	0	0	0	0	0	0	0	0	0	0	0	0	0	0	0	0	0
IV	32	32.3.5	Immunologische Untersuchungen	32459	Quantitative Best. mittels Immunnephelometrie, Immunturbidimetrie, Immunpräzipitation, Immunoassay oder anderer gleichwertiger Verfahren, gilt für die Leistungen nach den Nrn. 32459 bis 32461 - Procalcitonin	0	0	0	0	0	0	0	0	0	0	1	0	0	0	0	0	0	0	0	0	0	0	0	0	0	0	0	0	0	0
IV	32	32.3.5	Immunologische Untersuchungen	32460	Quantitative Best. mittels Immunnephelometrie, Immunturbidimetrie, Immunpräzipitation, Immunoassay oder anderer gleichwertiger Verfahren, gilt für die Leistungen nach den Nrn. 32459 bis 32461 - CRP	0	0	0	0	0	0	0	0	0	0	1	0	0	0	0	0	0	0	0	0	0	0	0	0	0	0	0	0	0	0
IV	32	32.3.5	Immunologische Untersuchungen	32463	Cystatin C	0	0	0	0	0	0	0	0	0	0	1	0	0	0	0	0	0	0	0	0	0	0	0	0	0	0	0	0	0	0
IV	32	32.3.7	Infektionsimmunologische Untersuchungen	32560	Quantitative Bestimmung von Streptokokken-Antikörpern, gilt für die Gebührenordnungspositionen 32560 bis 32563 - Antistreptolysin-O - Reaktion	0	0	0	0	0	0	0	0	0	0	1	1	0	0	0	0	0	0	0	0	0	0	0	0	0	0	0	0	0	0

In diese Kopie ist nicht in Kraft getreten - geändert durch Weiteren Beschluss





Bereich	Kapitel	Abschnitt	Abschnitt Bezeichnung	GOP	GOP Bezeichnung	Kernteam										Hinzuziehende Fachärztinnen und Fachärzte														
						Innere Medizin und Pneumologie	Innere Medizin und Gastroenterologie	Kinder- und Jugendmedizin	Kinder- und Jugendmedizin mit Zusatz-Weiterbildung Kinder- und Jugend-Pneumologie	Kinder- und Jugendmedizin mit Zusatz-Weiterbildung Kinder- und Jugend-Gastroenterologie	Frauenheilkunde und Geburtshilfe	Hals-Nasen-Ohrenheilkunde	Humangenetik	Innere Medizin und Endokrinologie und Diabrologie	Kinder- und Jugendmedizin mit Zusatz-Weiterbildung Kinder- und Jugend-Endokrinologie und -Diabrologie	Innere Medizin und Kardiologie	Laboratoriumsmedizin	Mikrobiologie, Virologie und Infektionskrankheiten	Pathologie	Psychiatrie und Psychotherapie	Psychosomatische Medizin und Psychotherapie	Ärztliche Psychotherapeutin oder ärztlicher Psychotherapeut	Psychologische Psychotherapeutin oder Psychologischer Psychotherapeut	Kinder- und Jugendpsychiatrie und -psychotherapie	Kinder- und Jugendlichenspsychologin bzw. Kinder- und Jugendlichenspsychotherapeut	Radiologie	Urologie			
IV	32	32.3.10	Bakteriologische Untersuchungen	32720	Kulturelle Untersuchung auf atypologisch relevante Bakterien, gilt für 32720 bis 32727 - Urinuntersuchung	0	0	0	0	0	0	0	0	0	0	1	1	0	0	0	0	0	0	0	0	0	0	0	0	
IV	32	32.3.10	Bakteriologische Untersuchungen	32721	Kulturelle Untersuchung auf atypologisch relevante Bakterien, gilt für 32720 bis 32727 - Sputum-, Bronchiaalsekretuntersuchung	0	0	0	0	0	0	0	0	0	0	0	1	1	0	0	0	0	0	0	0	0	0	0	0	
IV	32	32.3.10	Bakteriologische Untersuchungen	32724	Kulturelle Untersuchung auf atypologisch relevante Bakterien, gilt für 32720 bis 32727 - Blutkultur, aerob oder anaerob	0	0	0	0	0	0	0	0	0	0	1	1	0	0	0	0	0	0	0	0	0	0	0	0	
IV	32	32.3.10	Bakteriologische Untersuchungen	32725	Kulturelle Untersuchung auf atypologisch relevante Bakterien, gilt für 32720 bis 32727 - Untersuchung von Liquor, Punktat, Biopsie, Bronchiallavage, Exzidat	0	0	0	0	0	0	0	0	0	0	1	1	0	0	0	0	0	0	0	0	0	0	0	0	0
IV	32	32.3.10	Bakteriologische Untersuchungen	32726	Kulturelle Untersuchung auf atypologisch relevante Bakterien, gilt für 32720 bis 32727 - Untersuchung eines Abstrichs, Exsudats, Sekrets I	0	0	0	0	0	0	0	0	0	0	1	1	0	0	0	0	0	0	0	0	0	0	0	0	0
IV	32	32.3.10	Bakteriologische Untersuchungen	32727	Kulturelle Untersuchung auf atypologisch relevante Bakterien, gilt für 32720 bis 32727 - Untersuchung eines Abstrichs, Exsudats, Sekrets II	0	0	0	0	0	0	0	0	0	0	1	1	0	0	0	0	0	0	0	0	0	0	0	0	0
IV	32	32.3.10	Bakteriologische Untersuchungen	32740	Gezielte kulturelle Untersuchung auf bestimmte Krankheitserreger, gilt für 32740 bis 32747 - Kultureller Nachweis von betahämolyisierende Streptokokken	0	0	0	0	0	0	0	0	0	0	1	1	0	0	0	0	0	0	0	0	0	0	0	0	0
IV	32	32.3.10	Bakteriologische Untersuchungen	32742	Gezielte kulturelle Untersuchung auf bestimmte Krankheitserreger, gilt für 32740 bis 32747 - Kultureller Nachweis von Aktinomyzeten	0	0	0	0	0	0	0	0	0	0	1	1	0	0	0	0	0	0	0	0	0	0	0	0	0
IV	32	32.3.10	Bakteriologische Untersuchungen	32744	Gezielte kulturelle Untersuchung auf bestimmte Krankheitserreger, gilt für 32740 bis 32747 - Kultureller Nachweis von Mykoplasmen	0	0	0	0	0	0	0	0	0	0	1	1	0	0	0	0	0	0	0	0	0	0	0	0	0
IV	32	32.3.10	Bakteriologische Untersuchungen	32745	Gezielte kulturelle Untersuchung auf bestimmte Krankheitserreger, gilt für 32740 bis 32747 - Kultureller Nachweis von Legionellen	0	0	0	0	0	0	0	0	0	0	1	1	0	0	0	0	0	0	0	0	0	0	0	0	0
IV	32	32.3.10	Bakteriologische Untersuchungen	32747	Gezielte kulturelle Untersuchung auf bestimmte Krankheitserreger, gilt für 32740 bis 32747 - Kultureller Nachweis von Mykobakterien	0	0	0	0	0	0	0	0	0	0	1	1	0	0	0	0	0	0	0	0	0	0	0	0	0
IV	32	32.3.10	Bakteriologische Untersuchungen	32750	Differenzierung gezüchteter Bakterien mittels Antiseren	0	0	0	0	0	0	0	0	0	0	1	1	0	0	0	0	0	0	0	0	0	0	0	0	0
IV	32	32.3.10	Bakteriologische Untersuchungen	32759	Differenzierung von in Reinkultur gezüchteten Bakterien mittels MALDI-TOF-Massenspektrometrie	0	0	0	0	0	0	0	0	0	0	1	1	0	0	0	0	0	0	0	0	0	0	0	0	0
IV	32	32.3.10	Bakteriologische Untersuchungen	32760	Differenzierung von in Reinkultur gezüchteten Bakterien, gilt für 32760 bis 32765 - Bakterienreinkultur-Differenzierung bis zu 3 Reaktionen	0	0	0	0	0	0	0	0	0	0	1	1	0	0	0	0	0	0	0	0	0	0	0	0	0
IV	32	32.3.10	Bakteriologische Untersuchungen	32761	Differenzierung von in Reinkultur gezüchteten Bakterien, gilt für 32760 bis 32765 - Bakterienreinkultur-Differenzierung, mind. 4 Reaktionen	0	0	0	0	0	0	0	0	0	0	1	1	0	0	0	0	0	0	0	0	0	0	0	0	0
IV	32	32.3.10	Bakteriologische Untersuchungen	32762	Differenzierung von in Reinkultur gezüchteten Bakterien, gilt für 32760 bis 32765 - Bakterienreinkultur-Differenzierung, mind. 10 Reaktionen	0	0	0	0	0	0	0	0	0	0	1	1	0	0	0	0	0	0	0	0	0	0	0	0	0
IV	32	32.3.10	Bakteriologische Untersuchungen	32765	Differenzierung von in Reinkultur gezüchteten Bakterien, gilt für 32760 bis 32765 - Differenzierung von Mykobakterien (ubiquitäre Mykobakterien)	0	0	0	0	0	0	0	0	0	0	1	1	0	0	0	0	0	0	0	0	0	0	0	0	0
IV	32	32.3.10	Bakteriologische Untersuchungen	32768	MHK-Bestimmung	0	0	0	0	0	0	0	0	0	0	1	1	0	0	0	0	0	0	0	0	0	0	0	0	0
IV	32	32.3.10	Bakteriologische Untersuchungen	32769	Zerschlag MBK	0	0	0	0	0	0	0	0	0	0	1	1	0	0	0	0	0	0	0	0	0	0	0	0	0
IV	32	32.3.10	Bakteriologische Untersuchungen	32770	Empfindlichkeitsprüfungen von Mykobakterien	0	0	0	0	0	0	0	0	0	0	1	1	0	0	0	0	0	0	0	0	0	0	0	0	0

In dieser Broschüre ist in Kraft getreten - geändert durch Weiteren Beschluss

Bereich	Kapitel	Abschnitt	Abschnitt Bezeichnung	GOP	GOP Bezeichnung	Kernteam					Hinzuziehende Fachärztinnen und Fachärzte																												
						Innere Medizin und Pneumologie	Innere Medizin und Gastroenterologie	Kinder- und Jugendmedizin	Kinder- und Jugendmedizin mit Zusatz-Weiterbildung Kinder- und Jugend-Pneumologie	Kinder- und Jugendmedizin mit Zusatz-Weiterbildung Kinder- und Jugend-Gastroenterologie	Frauenheilkunde und Geburtshilfe	Hals-Nasen-Ohrenheilkunde	Humangenetik	Innere Medizin und Endokrinologie und Diabetologie	Kinder- und Jugendmedizin mit Zusatz-Weiterbildung Kinder- und Jugend-Endokrinologie und -Diabetologie	Innere Medizin und Kardiologie	Laboratoriumsmedizin	Mikrobiologie, Virologie und Infektionsepidemiologie	Pathologie	Psychiatrie und Psychotherapie	Psychosomatische Medizin und Psychotherapie	Ärztliche Psychotherapeutin oder ärztlicher Psychotherapeut	Psychologische Psychotherapeutin oder Psychologischer Psychotherapeut	Kinder- und Jugendpsychiatrie und -psychotherapie	Kinder- und Jugendlichens psychotherapeutin bzw. Kinder- und Jugendlichenspsychotherapeut	Radiologie	Urologie												
IV	32	32.3.10	Bakteriologische Untersuchungen	32772	Empfindlichkeitsprüfungen gramnegativer Bakterien nach EUCAST oder CLSI	0	0	0	0	0	0	0	0	0	0	0	0	0	0	0	0	0	0	0	0	0	0	0	0	0	0	0	0	0	0	0	0		
IV	32	32.3.10	Bakteriologische Untersuchungen	32773	Empfindlichkeitsprüfungen grampositiver Bakterien nach EUCAST oder CLSI	0	0	0	0	0	0	0	0	0	0	0	0	0	0	0	0	0	0	0	0	0	0	0	0	0	0	0	0	0	0	0	0		
IV	32	32.3.10	Bakteriologische Untersuchungen	32774	Phänotypische Bestätigungsteste bei Multiresistenz gramnegativer Bakterien	0	0	0	0	0	0	0	0	0	0	0	0	1	1	0	0	0	0	0	0	0	0	0	0	0	0	0	0	0	0	0	0		
IV	32	32.3.10	Bakteriologische Untersuchungen	32775	Phänotypische Bestätigungsteste bei Multiresistenz grampositiver Bakterien	0	0	0	0	0	0	0	0	0	0	0	0	1	1	0	0	0	0	0	0	0	0	0	0	0	0	0	0	0	0	0	0	0	
IV	32	32.3.11	Virologische Untersuchungen	32780	Nachweis von Virus-Antigenen aus einem Körpermaterial (Direktnachweis) mittels Immunfluoreszenz und/oder mittels Immunoassay mit photometrischer oder gleichwertiger Messung, gilt für 32780 bis 32791 - Nachweis von HAV	0	0	0	0	0	0	0	0	0	0	0	0	1	1	0	0	0	0	0	0	0	0	0	0	0	0	0	0	0	0	0	0	0	
IV	32	32.3.11	Virologische Untersuchungen	32781	Nachweis von Virus-Antigenen aus einem Körpermaterial (Direktnachweis) mittels Immunfluoreszenz und/oder mittels Immunoassay mit photometrischer oder gleichwertiger Messung, gilt für 32780 bis 32791 - Nachweis von HBsAg	0	0	0	0	0	0	0	0	0	0	0	0	1	1	0	0	0	0	0	0	0	0	0	0	0	0	0	0	0	0	0	0	0	
IV	32	32.3.11	Virologische Untersuchungen	32782	Nachweis von Virus-Antigenen aus einem Körpermaterial (Direktnachweis) mittels Immunfluoreszenz und/oder mittels Immunoassay mit photometrischer oder gleichwertiger Messung, gilt für 32780 bis 32791 - Nachweis von HBeAg	0	0	0	0	0	0	0	0	0	0	0	0	1	1	0	0	0	0	0	0	0	0	0	0	0	0	0	0	0	0	0	0	0	
IV	32	32.3.11	Virologische Untersuchungen	32786	Nachweis von Virus-Antigenen aus einem Körpermaterial (Direktnachweis) mittels Immunfluoreszenz und/oder mittels Immunoassay mit photometrischer oder gleichwertiger Messung, gilt für 32780 bis 32791 - Nachweis von Influenzaviren	0	0	0	0	0	0	0	0	0	0	0	0	1	1	0	0	0	0	0	0	0	0	0	0	0	0	0	0	0	0	0	0	0	
IV	32	32.3.11	Virologische Untersuchungen	32787	Nachweis von Virus-Antigenen aus einem Körpermaterial (Direktnachweis) mittels Immunfluoreszenz und/oder mittels Immunoassay mit photometrischer oder gleichwertiger Messung, gilt für 32780 bis 32791 - Nachweis von Parainfluenzaviren	0	0	0	0	0	0	0	0	0	0	0	0	1	1	0	0	0	0	0	0	0	0	0	0	0	0	0	0	0	0	0	0	0	
IV	32	32.3.11	Virologische Untersuchungen	32788	Nachweis von Virus-Antigenen aus einem Körpermaterial (Direktnachweis) mittels Immunfluoreszenz und/oder mittels Immunoassay mit photometrischer oder gleichwertiger Messung, gilt für 32780 bis 32791 - Nachweis von RSV	0	0	0	0	0	0	0	0	0	0	0	0	1	1	0	0	0	0	0	0	0	0	0	0	0	0	0	0	0	0	0	0	0	
IV	32	32.3.11	Virologische Untersuchungen	32789	Nachweis von Virus-Antigenen aus einem Körpermaterial (Direktnachweis) mittels Immunfluoreszenz und/oder mittels Immunoassay mit photometrischer oder gleichwertiger Messung, gilt für 32780 bis 32791 - Nachweis von Adenoviren	0	0	0	0	0	0	0	0	0	0	0	0	1	1	0	0	0	0	0	0	0	0	0	0	0	0	0	0	0	0	0	0	0	0
IV	32	32.3.12	Molekularbiologische Untersuchungen	32829	Nukleinsäurenachweis von (gilt für Gebührenordnungspositionen 32829 bis 32839, 32841 bis 32844) - Bordetella pertussis und B. parapertussis	0	0	0	0	0	0	0	0	0	0	0	0	1	1	0	0	0	0	0	0	0	0	0	0	0	0	0	0	0	0	0	0	0	
IV	32	32.3.12	Molekularbiologische Untersuchungen	32837	Nukleinsäurenachweis von (gilt für Gebührenordnungspositionen 32829 bis 32839, 32841 bis 32844) - MRSA	0	0	0	0	0	0	0	0	0	0	0	0	1	1	0	0	0	0	0	0	0	0	0	0	0	0	0	0	0	0	0	0	0	



Bereich	Kapitel	Abschnitt	Abschnitt Bezeichnung	GOP	GOP Bezeichnung	Kernteam					Hinzuzuziehende Fachärztinnen und Fachärzte															
						Innere Medizin und Pneumologie	Innere Medizin und Gastroenterologie	Kinder- und Jugendmedizin	Kinder- und Jugendmedizin mit Zusatz-Weiterbildung Kinder- und Jugend-Pneumologie	Kinder- und Jugendmedizin mit Zusatz-Weiterbildung Kinder- und Jugend-Gastroenterologie	Frauenheilkunde und Geburtshilfe	Hals-Nasen-Ohrenheilkunde	Humangenetik	Innere Medizin und Endokrinologie und Diabetologie	Kinder- und Jugendmedizin mit Zusatz-Weiterbildung Kinder- und Jugend-Endokrinologie und -Diabetologie	Innere Medizin und Kardiologie	Laboratoriumsmedizin	Mikrobiologie, Virologie und Infektionskrankheiten	Pathologie	Psychiatrie und Psychotherapie	Psychosomatische Medizin und Psychotherapie	Ärztliche Psychotherapeutin oder ärztlicher Psychotherapeut	Psychologische Psychotherapeutin oder Psychologischer Psychotherapeut	Kinder- und Jugendpsychiatrie und -psychotherapie	Kinder- und Jugendlichenspsychotherapeutin bzw. Kinder- und Jugendlichenspsychotherapeut	Radiologie
IV	34	34.2.3	Röntgenaufnahmen von Teilen von Skelett, Kopf, Schultergürtel, Extremitäten, Becken, Weichteile: Arthrographie(n)	34231	Aufnahmen der Schulter, des Schultergürtels	0	0	0	0	0	0	0	0	0	0	0	0	0	0	0	0	0	0	0	1	0
IV	34	34.2.3	Röntgenaufnahmen von Teilen von Skelett, Kopf, Schultergürtel, Extremitäten, Becken, Weichteile: Arthrographie(n)	34232	Aufnahmen der Hand, des Fußes	0	0	0	0	0	0	0	0	0	0	0	0	0	0	0	0	0	0	0	1	0
IV	34	34.2.3	Röntgenaufnahmen von Teilen von Skelett, Kopf, Schultergürtel, Extremitäten, Becken, Weichteile: Arthrographie(n)	34233	Aufnahmen der Extremitäten	0	0	0	0	0	0	0	0	0	0	0	0	0	0	0	0	0	0	0	1	0
IV	34	34.2.3	Röntgenaufnahmen von Teilen von Skelett, Kopf, Schultergürtel, Extremitäten, Becken, Weichteile: Arthrographie(n)	34234	Aufnahmen des Beckens, der Beckenweichteile	0	0	0	0	0	0	0	0	0	0	0	0	0	0	0	0	0	0	0	1	0
IV	34	34.2.3	Röntgenaufnahmen von Teilen von Skelett, Kopf, Schultergürtel, Extremitäten, Becken, Weichteile: Arthrographie(n)	34237	Röntgenteilenaufnahmen des Beckens in mindestens zwei Ebenen	0	0	0	0	0	0	0	0	0	0	0	0	0	0	0	0	0	0	0	1	0
IV	34	34.2.4	Röntgenuntersuchung des Thorax und Abdomens	34240	Übersichtsaufnahme der Brustorgane, eine Ebene	1	0	1	1	0	0	0	0	0	0	0	0	0	0	0	0	0	0	0	1	0
IV	34	34.2.4	Röntgenuntersuchung des Thorax und Abdomens	34241	Übersichtsaufnahme der Brustorgane, zwei Ebenen	1	0	1	1	0	0	0	0	0	0	0	0	0	0	0	0	0	0	0	1	0
IV	34	34.2.4	Röntgenuntersuchung des Thorax und Abdomens	34242	Übersichtsaufnahmen und Durchleuchtung der Brustorgane	0	0	0	0	0	0	0	0	0	0	0	0	0	0	0	0	0	0	0	1	0
IV	34	34.2.4	Röntgenuntersuchung des Thorax und Abdomens	34243	Übersichtsaufnahme des Abdomens, eine Ebene	0	1	1	0	1	0	0	0	0	0	0	0	0	0	0	0	0	0	0	1	0
IV	34	34.2.4	Röntgenuntersuchung des Thorax und Abdomens	34244	Übersichtsaufnahmen des Abdomens, zwei Ebenen	0	1	1	0	1	0	0	0	0	0	0	0	0	0	0	0	0	0	0	1	0
IV	34	34.2.4	Röntgenuntersuchung des Thorax und Abdomens	34245	Röntgenaufnahme von Teilen des Abdomens	0	1	1	0	0	0	0	0	0	0	0	0	0	0	0	0	0	0	0	1	0
IV	34	34.2.4	Röntgenuntersuchung des Thorax und Abdomens	34246	Kontrastuntersuchung der Speiseröhre	0	0	0	0	0	0	0	0	0	0	0	0	0	0	0	0	0	0	0	1	0
IV	34	34.2.4	Röntgenuntersuchung des Thorax und Abdomens	34250	Kontrastuntersuchung der Gallenblase, der Gallengänge, der Pankreasgänge	0	0	0	0	0	0	0	0	0	0	0	0	0	0	0	0	0	0	0	1	0
IV	34	34.2.4	Röntgenuntersuchung des Thorax und Abdomens	34251	Röntgenkontrastuntersuchung des Dickdarms	0	0	0	0	0	0	0	0	0	0	0	0	0	0	0	0	0	0	0	1	0
IV	34	34.2.4	Röntgenuntersuchung des Thorax und Abdomens	34252	Röntgenkontrastuntersuchung des Dickdarms beim Neugeborenen, Säugling, Kleinkind oder Kind bis zum vollendeten 12. Lebensjahr	0	0	0	0	0	0	0	0	0	0	0	0	0	0	0	0	0	0	1	0	
IV	34	34.2.6	Gangsysteme	34260	Kontrastuntersuchung von Gangsystemen, Höhlen oder Fisteln	0	0	0	0	0	0	0	0	0	0	0	0	0	0	0	0	0	0	0	1	0
IV	34	34.2.8	Durchleuchtungen/Schichtaufnahmen	34280	Durchleuchtung(en)	0	0	0	0	0	0	0	0	0	0	0	0	0	0	0	0	0	0	0	1	0
IV	34	34.3.2	Gesichtsschädel, Schädelbasis, Halsweichteile	34320	CT-Untersuchung des Gesichtsschädels	0	0	0	0	0	0	0	0	0	0	0	0	0	0	0	0	0	0	0	1	0
IV	34	34.3.2	Gesichtsschädel, Schädelbasis, Halsweichteile	34321	CT-Untersuchung der Schädelbasis	0	0	0	0	0	0	0	0	0	0	0	0	0	0	0	0	0	0	0	1	0
IV	34	34.3.2	Gesichtsschädel, Schädelbasis, Halsweichteile	34322	CT-Untersuchung der Halsweichteile	0	0	0	0	0	0	0	0	0	0	0	0	0	0	0	0	0	0	0	1	0
IV	34	34.3.3	Thorax	34330	CT-Untersuchung des Thorax	0	0	0	0	0	0	0	0	0	0	0	0	0	0	0	0	0	0	0	1	0
IV	34	34.3.4	Abdomen, Retroperitoneum, Becken	34340	CT-Untersuchung des Oberbauches	0	0	0	0	0	0	0	0	0	0	0	0	0	0	0	0	0	0	0	1	0
IV	34	34.3.4	Abdomen, Retroperitoneum, Becken	34341	CT-Untersuchung des gesamten Abdomens	0	0	0	0	0	0	0	0	0	0	0	0	0	0	0	0	0	0	0	1	0
IV	34	34.3.4	Abdomen, Retroperitoneum, Becken	34342	CT-Untersuchung des Beckens	0	0	0	0	0	0	0	0	0	0	0	0	0	0	0	0	0	0	0	1	0
IV	34	34.3.4	Abdomen, Retroperitoneum, Becken	34343	Zuschlag Vollständige zweite Serie	0	0	0	0	0	0	0	0	0	0	0	0	0	0	0	0	0	0	0	1	0
IV	34	34.3.4	Abdomen, Retroperitoneum, Becken	34344	Zuschlag Dynamische Serien	0	0	0	0	0	0	0	0	0	0	0	0	0	0	0	0	0	0	0	1	0
IV	34	34.3.4	Abdomen, Retroperitoneum, Becken	34345	Zuschlag Kontrastmittelaufnahme	0	0	0	0	0	0	0	0	0	0	0	0	0	0	0	0	0	0	0	1	0
IV	34	34.4.1	Neurocranium und Wirbelsäule	34411	MRT-Untersuchung von Teilen der Wirbelsäule	0	0	0	0	0	0	0	0	0	0	0	0	0	0	0	0	0	0	0	1	0
IV	34	34.4.2	Gesichtsschädel, Schädelbasis, Halsweichteile	34420	MRT-Untersuchung des Gesichtsschädels	0	0	0	0	0	0	0	0	0	0	0	0	0	0	0	0	0	0	0	1	0
IV	34	34.4.2	Gesichtsschädel, Schädelbasis, Halsweichteile	34421	MRT-Untersuchung der Schädelbasis	0	0	0	0	0	0	0	0	0	0	0	0	0	0	0	0	0	0	0	1	0
IV	34	34.4.2	Gesichtsschädel, Schädelbasis, Halsweichteile	34422	MRT-Untersuchung der Halsweichteile	0	0	0	0	0	0	0	0	0	0	0	0	0	0	0	0	0	0	0	1	0
IV	34	34.4.3	Thorax	34430	MRT-Untersuchung des Thorax	0	0	0	0	0	0	0	0	0	0	0	0	0	0	0	0	0	0	0	1	0
IV	34	34.4.4	Abdomen, Retroperitoneum, Becken	34440	MRT-Untersuchung des Oberbauches	0	0	0	0	0	0	0	0	0	0	0	0	0	0	0	0	0	0	0	1	0

In diesem Dokument sind Änderungen im Kraftgetreten in Kraft getreten





Bereich	Kapitel	Abschnitt	Abschnitt Bezeichnung	GOP	GOP Bezeichnung	Kernteam					Hinzuziehende Fachärztinnen und Fachärzte																												
						Innere Medizin und Pneumologie	Innere Medizin und Gastroenterologie	Kinder- und Jugendmedizin	Kinder- und Jugendmedizin mit Zusatz-Weiterbildung Kinder- und Jugend-Pneumologie	Kinder- und Jugendmedizin mit Zusatz-Weiterbildung Kinder- und Jugend-Gastroenterologie	Frauenheilkunde und Geburtshilfe	Hals-Nasen-Ohrenheilkunde	Humangenetik	Innere Medizin und Endokrinologie und Diabetologie	Kinder- und Jugendmedizin mit Zusatz-Weiterbildung Kinder- und Jugend-Endokrinologie und -Diabetologie	Innere Medizin und Kardiologie	Laboratoriumsmedizin	Mikrobiologie, Virologie und Infektionsplemiologie	Pathologie	Psychiatrie und Psychotherapie	Psychosomatische Medizin und Psychotherapie	Ärztliche Psychotherapeutin oder ärztlicher Psychotherapeut	Psychologische Psychotherapeutin oder Psychologischer Psychotherapeut	Kinder- und Jugendpsychiatrie und -psychotherapie	Kinder- und Jugendlicheneinzeltherapeutin bzw. Kinder- und Jugendlicheneinzeltherapeut	Radiologie	Urologie												
V	40	40.5	Kostenpauschalen für Krankheitsbericht, Kurplan, Fotokopien, Testbrieffchen, Bezug von Harnstoff oder Mifepriston, Einmalkaterisierungsnadeln, zystoskopische Injektionsnadeln, -kanülen oder -katheter	40154	Bezug der Testsubstanz für <sup>14</sup> C-Harnstoff-Atemtest	1	1	0	0	1	0	0	0	0	0	0	0	0	0	0	0	0	0	0	0	0	0	0	0	0	0	0	0	0	0	0	0		
V	40	40.5	Kostenpauschalen für Krankheitsbericht, Kurplan, Fotokopien, Testbrieffchen, Bezug von Harnstoff oder Mifepriston, Einmalkaterisierungsnadeln, zystoskopische Injektionsnadeln, -kanülen oder -katheter	40160	Kostenpauschale für interventionelle endoskopische Untersuchungen	0	1	0	0	0	0	0	0	0	0	0	0	0	0	0	0	0	0	0	0	0	0	0	0	0	0	0	0	0	0	0	0	0	
VII	51	51.2	Allgemeine Gebührenordnungspositionen	51020	Erstellen eines Medikationsplans gemäß § 5 Abs. 3 ASV-RL	1	1	1	1	1	0	0	0	0	0	0	0	0	0	0	0	0	0	0	0	0	0	0	0	0	0	0	0	0	0	0	0	0	
VII	51	51.2	Allgemeine Gebührenordnungspositionen	51021	Anpassung des Medikationsplans und/oder des elektronischen Medikationsplans gemäß § 5 Abs. 3 ASV-RL	1	1	1	1	1	0	0	0	0	0	0	0	0	0	0	0	0	0	0	0	0	0	0	0	0	0	0	0	0	0	0	0	0	0
VII	51	51.3	Psychotherapeutische Leistungen	51030	Psychotherapeutisches Gespräch (Einzelbehandlung)	0	0	0	0	0	0	0	0	0	0	0	0	0	0	0	0	0	1	1	0	1	0	0	0	0	0	0	0	0	0	0	0	0	
VII	51	51.3	Psychotherapeutische Leistungen	51032	Psychotherapeutisches Gespräch (Gruppenbehandlung bei Erwachsenen)	0	0	0	0	0	0	0	0	0	0	0	0	0	0	0	0	0	1	1	0	0	0	0	0	0	0	0	0	0	0	0	0	0	
VII	51	51.3	Psychotherapeutische Leistungen	51033	Psychotherapeutisches Gespräch (Gruppenbehandlung bei Kindern und Jugendlichen)	0	0	0	0	0	0	0	0	0	0	0	0	0	0	0	0	1	1	0	1	0	0	0	0	0	0	0	0	0	0	0	0	0	

In dieser Fassung nicht in Kraft getreten - geändert durch Weiteren Beschluss

**Legende**

0	Die mit der GOP beschriebenen Leistungsinhalte des Abschnitts 1 bzw. die aufgeführte Leistung in Abschnitt 2 gehören für die jeweilige Arztgruppe <u>nicht</u> zum Behandlungsumfang.
1	Die mit der GOP beschriebenen Leistungsinhalte des Abschnitts 1 bzw. die aufgeführte Leistung in Abschnitt 2 gehören für die jeweilige Arztgruppe zum Behandlungsumfang.

In dieser Fassung nicht in Kraft getreten – geändert durch weitere...

schluss

Bereich	Kapitel	Abschnitt	Abschnitt Bezeichnung	GOP	GOP Bezeichnung	Kernteam						Hinzuziehende Fachärztinnen und Fachärzte																											
						Innere Medizin mit Zusatz Weiterbildung Hamostaseologie	Innere Medizin und Hämatologie und Onkologie mit Zusatz Weiterbildung Hamostaseologie	Transfusionsmedizin mit Zusatz Weiterbildung Hamostaseologie	Orthopädie und Unfallchirurgie	Kinder- und Jugendmedizin	Kinder- und Jugendmedizin mit Zusatz Weiterbildung Hamostaseologie	Allgemeinchirurgie	Frauenheilkunde und Geburtshilfe	Hals- Nasen- Ohrenheilkunde	Humangenetik	Innere Medizin und Gastroenterologie	Kinder- und Jugendmedizin mit Zusatz Weiterbildung Kinder- und Jugend-Gastroenterologie	Laboratoriumsmedizin	Psychiatrie und Psychotherapie	Psychosomatische Medizin und Psychotherapie	ärztliche Psychotherapeutin oder ärztlicher Psychotherapeut	Psychologische Psychotherapeutin oder Psychologischer Psychotherapeut	Kinder- und Jugendpsychiatrie und-psychotherapie	Kinder- und Jugendlicheneinzeltherapeutin bzw. Kinder- und Jugendlicheneinzeltherapeut	Radiologie														
II	01	1.1	Aufwandsersatzung für die besondere Inanspruchnahme des Vertragsarztes durch einen Patienten	01100	Unvorhergesehene Inanspruchnahme I	1	1	0	1	1	1	0	0	0	0	0	0	0	0	0	0	0	0	0	0	0	0	0	0	0	0	0	0	0	0				
II	01	1.1	Aufwandsersatzung für die besondere Inanspruchnahme des Vertragsarztes durch einen Patienten	01101	Unvorhergesehene Inanspruchnahme II	1	1	0	1	1	1	0	0	0	0	0	0	0	0	0	0	0	0	0	0	0	0	0	0	0	0	0	0	0	0	0			
II	01	1.1	Aufwandsersatzung für die besondere Inanspruchnahme des Vertragsarztes durch einen Patienten	01102	Inanspruchnahme an Samstagen	1	1	0	1	1	1	0	0	0	0	0	0	0	0	0	0	0	0	0	0	0	0	0	0	0	0	0	0	0	0	0	0		
II	01	1.2	Gebührenordnungspositionen für die Versorgung im Notfall und im organisierten ärztlichen Not(-fall)dienst	01220	Reanimationskomplex	1	1	1	1	1	1	1	1	1	1	1	1	1	1	1	1	1	0	1	0	1	0	1	0	1	0	1	0	1	0	1			
II	01	1.2	Gebührenordnungspositionen für die Versorgung im Notfall und im organisierten ärztlichen Not(-fall)dienst	01221	Zuschlag Beatmung	1	1	1	1	1	1	1	1	1	1	1	1	1	1	1	1	1	0	1	0	1	0	1	0	1	0	1	0	1	0	1			
II	01	1.2	Gebührenordnungspositionen für die Versorgung im Notfall und im organisierten ärztlichen Not(-fall)dienst	01222	Zuschlag Defibrillation	1	1	1	1	1	1	1	1	1	1	1	1	1	1	1	1	1	0	1	0	1	0	1	0	1	0	1	0	1	0	1			
II	01	1.4	Besuche, Visiten, Prüfung der häuslichen Krankenpflege, Verordnung besonderer Behandlungsmaßnahmen, Verwaltungskomplex, telefonische Beratung, Konsultationspauschale, Verweilen	01410	Besuch	1	1	0	1	1	1	0	0	0	0	0	0	0	0	0	0	0	0	0	0	0	0	0	0	0	0	0	0	0	0	0	0	0	
II	01	1.4	Besuche, Visiten, Prüfung der häuslichen Krankenpflege, Verordnung besonderer Behandlungsmaßnahmen, Verwaltungskomplex, telefonische Beratung, Konsultationspauschale, Verweilen	01411	Dringender Besuch I	1	1	0	1	1	1	0	0	0	0	0	0	0	0	0	0	0	0	0	0	0	0	0	0	0	0	0	0	0	0	0	0	0	0
II	01	1.4	Besuche, Visiten, Prüfung der häuslichen Krankenpflege, Verordnung besonderer Behandlungsmaßnahmen, Verwaltungskomplex, telefonische Beratung, Konsultationspauschale, Verweilen	01412	Dringender Besuch II	1	1	0	1	1	1	0	0	0	0	0	0	0	0	0	0	0	0	0	0	0	0	0	0	0	0	0	0	0	0	0	0	0	0
II	01	1.4	Besuche, Visiten, Prüfung der häuslichen Krankenpflege, Verordnung besonderer Behandlungsmaßnahmen, Verwaltungskomplex, telefonische Beratung, Konsultationspauschale, Verweilen	01415	Dringender Besuch eines Patienten in beschützenden Wohnheimen bzw. Einrichtungen bzw. Pflege- oder Altenheimen mit Pflegepersonal	1	1	0	1	1	1	0	0	0	0	0	0	0	0	0	0	0	0	0	0	0	0	0	0	0	0	0	0	0	0	0	0	0	0
II	01	1.4	Besuche, Visiten, Prüfung der häuslichen Krankenpflege, Verordnung besonderer Behandlungsmaßnahmen, Verwaltungskomplex, telefonische Beratung, Konsultationspauschale, Verweilen	01416	Begleitung eines Kranken durch den behandelnden Arzt beim Transport	1	1	1	1	1	1	1	1	1	1	0	1	1	0	1	1	1	1	1	1	1	1	0	1	0	1	0	1	0	1	0	1	0	1

Bereich	Kapitel	Abschnitt	Abschnitt Bezeichnung	GOP	GOP Bezeichnung	Kernteam									Hinzuzuziehende Fachärztinnen und Fachärzte														
						Innere Medizin mit Zusatz Weiterbildung Hämostaseologie	Innere Medizin und Hämatologie und Onkologie mit Zusatz Weiterbildung Hämostaseologie*	Transfusionsmedizin mit Zusatz Weiterbildung Hämostaseologie	Orthopädie und Unfallchirurgie	Kinder- und Jugendmedizin	Kinder- und Jugendmedizin mit Zusatz Weiterbildung Hämostaseologie	Allgemeinchirurgie	Frauenheilkunde und Geburtshilfe	Hals- Nasen- Ohrenheilkunde	Humangenetik	Innere Medizin und Gastroenterologie	Kinder- und Jugendmedizin mit Zusatz Weiterbildung Kinder- und Jugend-Gastroenterologie	Laboratoriumsmedizin	Psychiatrie und Psychotherapie	Psychosomatische Medizin und Psychotherapie	ärztliche Psychotherapeutin oder ärztlicher Psychotherapeut	Psychologische Psychotherapeutin oder Psychologischer Psychotherapeut	Kinder- und Jugendpsychiatrie und -psychotherapie	Kinder- und Jugendlichenpsychotherapeutin bzw. Kinder- und Jugendlichenpsychotherapeut	Radiologie				
II	01	1.4	Besuche, Visiten, Prüfung der häuslichen Krankenpflege, Verordnung besonderer Behandlungsmaßnahmen, Verwaltungskomplex, telefonische Beratung, Konsultationspauschale, Verweilen	01420	Prüfung der Notwendigkeit und Koordination der häuslichen Krankenpflege	1	1	1	1	0	0	0	0	0	0	0	0	0	0	0	0	0	0	0	0	0	0	0	0
II	01	1.4	Besuche, Visiten, Prüfung der häuslichen Krankenpflege, Verordnung besonderer Behandlungsmaßnahmen, Verwaltungskomplex, telefonische Beratung, Konsultationspauschale, Verweilen	01425	Erstverordnung der spezialisierten ambulanten Palliativversorgung	1	1	0	1	1	1	0	0	0	0	0	0	0	0	0	0	0	0	0	0	0	0	0	0
II	01	1.4	Besuche, Visiten, Prüfung der häuslichen Krankenpflege, Verordnung besonderer Behandlungsmaßnahmen, Verwaltungskomplex, telefonische Beratung, Konsultationspauschale, Verweilen	01426	Folgeverordnung zur Fortführung der spezialisierten ambulanten Palliativversorgung	1	1	0	1	1	1	0	0	0	0	0	0	0	0	0	0	0	0	0	0	0	0	0	0
II	01	1.4	Besuche, Visiten, Prüfung der häuslichen Krankenpflege, Verordnung besonderer Behandlungsmaßnahmen, Verwaltungskomplex, telefonische Beratung, Konsultationspauschale, Verweilen	01430	Verwaltungskomplex	1	1	1	1	1	1	1	1	1	1	1	1	1	1	1	1	1	1	1	1	1	1	1	1
II	01	1.4	Besuche, Visiten, Prüfung der häuslichen Krankenpflege, Verordnung besonderer Behandlungsmaßnahmen, Verwaltungskomplex, telefonische Beratung, Konsultationspauschale, Verweilen	01435	Haus-/Fachärztliche Bereitschaftspuschale	1	1	1	1	1	1	1	1	1	1	1	1	1	1	1	1	1	1	1	1	1	1	1	1
II	01	1.4	Besuche, Visiten, Prüfung der häuslichen Krankenpflege, Verordnung besonderer Behandlungsmaßnahmen, Verwaltungskomplex, telefonische Beratung, Konsultationspauschale, Verweilen	01436	Konsultationspauschale	0	0	0	0	0	0	0	1	1	1	1	1	1	0	1	1	1	0	1	0	0	0	0	0
II	01	1.4	Besuche, Visiten, Prüfung der häuslichen Krankenpflege, Verordnung besonderer Behandlungsmaßnahmen, Verwaltungskomplex, telefonische Beratung, Konsultationspauschale, Verweilen	01444	Zuschlag Authentifizierung	1	1	1	1	1	1	0	0	0	0	0	0	0	0	0	0	0	0	0	0	0	0	0	0
II	01	1.4	Besuche, Visiten, Prüfung der häuslichen Krankenpflege, Verordnung besonderer Behandlungsmaßnahmen, Verwaltungskomplex, telefonische Beratung, Konsultationspauschale, Verweilen	01450	Zuschlag Videosprechstunde	1	1	1	1	1	1	0	0	0	0	0	0	0	0	1	1	1	1	1	1	1	1	0	
II	01	1.5	Ambulante Betreuung und Nachsorge	01510	Zusatzpauschalen für Beobachtung und Betreuung - Ambulante Betreuung 2h	1	1	0	0	0	0	0	0	0	0	0	0	0	0	0	0	0	0	0	0	0	0	0	





Bereich	Kapitel	Abschnitt	Abschnitt Bezeichnung	GOP	GOP Bezeichnung	Kernteam							Hinzuzuziehende Fachärztinnen und Fachärzte																					
						Innere Medizin mit Zusatz Weiterbildung Hamostasologie	Innere Medizin und Hämatologie und Onkologie mit Zusatz-Weiterbildung Hamostasologie*	Transfusionsmedizin mit Zusatz-Weiterbildung Hamostasologie	Orthopädie und Unfallchirurgie	Kinder- und Jugendmedizin	Kinder- und Jugendmedizin mit Zusatz-Weiterbildung Hamostasologie	Allgemeinchirurgie	Frauenheilkunde und Geburtshilfe	Hals- Nasen- Ohrenheilkunde	Humangenetik	Innere Medizin und Gastroenterologie	Kinder- und Jugendmedizin mit Zusatz- Weiterbildung Kinder- und Jugend-Gastroenterologie	Laboratoriumsmedizin	Psychiatrie und Psychotherapie	Psychosomatische Medizin und Psychotherapie	ärztliche Psychotherapeutin oder ärztlicher Psychotherapeut	Psychologische Psychotherapeutin oder Psychologischer Psychotherapeut	Kinder- und Jugendpsychiatrie und-psychotherapie	Kinder- und Jugendlicheneinzeltherapeutin bzw. Kinder- und Jugendlicheneinzeltherapeut	Radiologie									
III	04	4.2.3	Besondere Leistungen	04351	Entwicklungsneurologische Untersuchung	0	0	0	0	1	1	0	0	0	0	0	0	0	0	0	0	0	0	0	0	0	0	0	0	0	0	0	0	
III	04	4.2.3	Besondere Leistungen	04352	Vollständiger Entwicklungsstatus	0	0	0	0	1	1	0	0	0	0	0	0	0	0	0	0	0	0	0	0	0	0	0	0	0	0	0	0	
III	04	4.2.3	Besondere Leistungen	04353	Untersuchung zur Sprachentwicklung	0	0	0	0	1	1	0	0	0	0	0	0	0	0	0	0	0	0	0	0	0	0	0	0	0	0	0	0	
III	04	4.5.1	Pädiatrisch-gastroenterologische Gebührenordnungspositionen	04511	Zusatzpauschale Ösophago-Gastroduodenoskopie	0	0	0	0	0	0	0	0	0	0	1	0	0	0	0	0	0	0	0	0	0	0	0	0	0	0	0	0	
III	04	4.5.1	Pädiatrisch-gastroenterologische Gebührenordnungspositionen	04514	Zusatzpauschale Koloskopie	0	0	0	0	0	0	0	0	0	0	0	1	0	0	0	0	0	0	0	0	0	0	0	0	0	0	0	0	
III	04	4.5.1	Pädiatrisch-gastroenterologische Gebührenordnungspositionen	04515	Zuschlag zu den Gebührenordnungspositionen 04511, 04513 und 04514	0	0	0	0	0	0	0	0	0	0	0	1	0	0	0	0	0	0	0	0	0	0	0	0	0	0	0	0	
III	04	4.5.1	Pädiatrisch-gastroenterologische Gebührenordnungspositionen	04516	Zusatzpauschale Rektoskopie	0	0	0	0	0	0	0	0	0	0	0	1	0	0	0	0	0	0	0	0	0	0	0	0	0	0	0	0	0
III	04	4.5.1	Pädiatrisch-gastroenterologische Gebührenordnungspositionen	04518	Zusatzpauschale (Teil-)Koloskopie und/oder Sigmoidoskopie	0	0	0	0	0	0	0	0	0	0	0	1	0	0	0	0	0	0	0	0	0	0	0	0	0	0	0	0	0
III	04	4.5.1	Pädiatrisch-gastroenterologische Gebührenordnungspositionen	04520	Zusätzliche Leistung(en) im Zusammenhang mit den Gebührenordnungspositionen 04514 oder 04518	0	0	0	0	0	0	0	0	0	0	0	1	0	0	0	0	0	0	0	0	0	0	0	0	0	0	0	0	0
III	07	7.3	Diagnostische und therapeutische Gebührenordnungspositionen	07310	Zusatzpauschale Behandlung und ggf. Diagnostik von Erkrankung(en) des Stütz- und Bewegungsapparates bei Neugeborenen, Säuglingen, Kleinkindern und Kindern	0	0	0	0	0	0	1	0	0	0	0	0	0	0	0	0	0	0	0	0	0	0	0	0	0	0	0	0	
III	07	7.3	Diagnostische und therapeutische Gebührenordnungspositionen	07311	Zusatzpauschale Behandlung und ggf. Diagnostik von Erkrankung(en) des Stütz- und Bewegungsapparates bei Jugendlichen und Erwachsenen	0	0	0	0	0	0	1	0	0	0	0	0	0	0	0	0	0	0	0	0	0	0	0	0	0	0	0	0	0
III	07	7.3	Diagnostische und therapeutische Gebührenordnungspositionen	07340	Behandlung sekundär heilender Wunde(n)	0	0	0	0	0	0	1	0	0	0	0	0	0	0	0	0	0	0	0	0	0	0	0	0	0	0	0	0	0
III	08	8.3	Diagnostische und therapeutische Gebührenordnungspositionen	08332	Vaginoskopie	0	0	0	0	0	0	0	1	0	0	0	0	0	0	0	0	0	0	0	0	0	0	0	0	0	0	0	0	0
III	08	8.3	Diagnostische und therapeutische Gebührenordnungspositionen	08333	Zusatzpauschale Prokto-/Rektoskopie	0	0	0	0	0	0	0	1	0	0	0	0	0	0	0	0	0	0	0	0	0	0	0	0	0	0	0	0	0
III	09	9.3	Diagnostische und therapeutische Gebührenordnungspositionen	09310	Tamponade der hinteren Nasenabschnitte und/oder des Nasenrachenraumes	0	0	0	0	0	0	0	0	1	0	0	0	0	0	0	0	0	0	0	0	0	0	0	0	0	0	0	0	0
III	09	9.3	Diagnostische und therapeutische Gebührenordnungspositionen	09311	Lupenlaryngoskopie	0	0	0	0	0	0	0	0	1	0	0	0	0	0	0	0	0	0	0	0	0	0	0	0	0	0	0	0	0
III	09	9.3	Diagnostische und therapeutische Gebührenordnungspositionen	09313	Direkte Laryngoskopie mittels Endoskop beim Neugeborenen, Säugling, Kleinkind oder Kind bis zum vollendeten 5. Lebensjahr	0	0	0	0	0	0	0	0	1	0	0	0	0	0	0	0	0	0	0	0	0	0	0	0	0	0	0	0	0
III	09	9.3	Diagnostische und therapeutische Gebührenordnungspositionen	09329	Zusatzpauschale bei der Behandlung eines Patienten mit akuter, schwer stillbarer Nasenblutung	0	0	0	0	0	0	0	0	1	0	0	0	0	0	0	0	0	0	0	0	0	0	0	0	0	0	0	0	0
III	09	9.3	Diagnostische und therapeutische Gebührenordnungspositionen	09360	Kleinchirurgischer Eingriff I im Hals-Nasen-Ohren-Mund-Bereich	0	0	0	0	0	0	0	0	0	1	0	0	0	0	0	0	0	0	0	0	0	0	0	0	0	0	0	0	0
III	09	9.3	Diagnostische und therapeutische Gebührenordnungspositionen	09361	Kleinchirurgischer Eingriff II im Hals-Nasen-Ohren-Mund-Bereich und/oder primäre Wundversorgung im Hals-Nasen-Ohren-Mund-Bereich	0	0	0	0	0	0	0	0	1	0	0	0	0	0	0	0	0	0	0	0	0	0	0	0	0	0	0	0	0



Bereich	Kapitel	Abschnitt	Abschnitt Bezeichnung	GOP	GOP Bezeichnung	Kernteam													Hinzuzuziehende Fachärztinnen und Fachärzte																															
						Innere Medizin mit Zusatz Weiterbildung Hamostasologie	Innere Medizin und Hamatologie und Onkologie mit Zusatz-Weiterbildung 'Hamostasologie'	Transfusionsmedizin mit Zusatz-Weiterbildung Hamostasologie	Orthopädie und Unfallchirurgie	Kinder- und Jugendmedizin	Kinder- und Jugendmedizin mit Zusatz-Weiterbildung Hamostasologie	Allgemeinchirurgie	Frauenheilkunde und Geburtshilfe	Hals- Nasen- Ohrenheilkunde	Humangenetik	Innere Medizin und Gastroenterologie	Kinder- und Jugendmedizin mit Zusatz- Weiterbildung Kinder- und Jugend-Gastroenterologie	Laboratoriumsmedizin	Psychiatrie und Psychotherapie	Psychosomatische Medizin und Psychotherapie	ärztliche Psychotherapeutin oder ärztlicher Psychotherapeut	Psychologische Psychotherapeutin oder Psychologischer Psychotherapeut	Kinder- und Jugendpsychiatrie und -psychotherapie	Kinder- und Jugendlicheneisenpsychotherapeut bzw. Kinder- und Jugendlicheneisenpsychotherapeut	Radiologie																									
III	09	9.3	Diagnostische und therapeutische Gebührenordnungspositionen	09362	Kleinchirurgischer Eingriff III im Hals-Nasen-Ohren-Mund-Bereich und/oder primäre Wundversorgung bei Säuglingen, Kleinkindern und Kindern im Hals-Nasen-Ohren-Mund-Bereich	0	0	0	0	0	0	0	0	0	0	0	0	1	0	0	0	0	0	0	0	0	0	0	0	0	0	0	0	0	0	0	0	0	0	0	0	0								
III	11	11.3	Diagnostische Gebührenordnungspositionen	11230	Humangenetische Beurteilung	0	0	0	0	0	0	0	0	0	0	0	0	0	1	0	0	0	0	0	0	0	0	0	0	0	0	0	0	0	0	0	0	0	0	0	0	0	0							
III	11	11.3	Diagnostische Gebührenordnungspositionen	11233	Ausführliche humangenetische Beurteilung wegen evidentem genetischen und/oder teratogenem Risiko	0	0	0	0	0	0	0	0	0	0	0	0	0	1	0	0	0	0	0	0	0	0	0	0	0	0	0	0	0	0	0	0	0	0	0	0	0	0	0						
III	11	11.3	Diagnostische Gebührenordnungspositionen	11234	Zuschlag zu der Gebührenordnungsposition 11233	0	0	0	0	0	0	0	0	0	0	0	0	0	1	0	0	0	0	0	0	0	0	0	0	0	0	0	0	0	0	0	0	0	0	0	0	0	0	0	0					
III	11	11.3	Diagnostische Gebührenordnungspositionen	11235	Zuschlag zu der Gebührenordnungsposition 11233 für komplexe genetisch bedingte manifeste Erkrankungen	0	0	0	0	0	0	0	0	0	0	0	0	0	1	0	0	0	0	0	0	0	0	0	0	0	0	0	0	0	0	0	0	0	0	0	0	0	0	0	0	0				
III	11	11.4.1	Pauschalen der in-vitro-Diagnostik konstitutioneller genetischer Veränderungen	11301	Grundpauschale humangenetische in-vitro-Diagnostik bei Probeneinsendung	0	0	0	0	0	0	0	0	0	0	0	0	1	0	0	0	0	0	0	0	0	0	0	0	0	0	0	0	0	0	0	0	0	0	0	0	0	0	0	0	0				
III	11	11.4.1	Pauschalen der in-vitro-Diagnostik konstitutioneller genetischer Veränderungen	11302	Zuschlag für Gemeinkosten und die wissenschaftliche ärztliche Beurteilung und Befundung komplexer genetischer Analysen im individuellen klinischen Kontext bei seltenen Erkrankungen	0	0	0	0	0	0	0	0	0	0	0	0	1	0	0	0	0	0	0	0	0	0	0	0	0	0	0	0	0	0	0	0	0	0	0	0	0	0	0	0	0	0			
III	11	11.4.1	Pauschalen der in-vitro-Diagnostik konstitutioneller genetischer Veränderungen	11303	Erneute Beurteilung und Befundung von vor mindestens 4 Jahren erhobenen Rohdaten genetischer Analysen	0	0	0	0	0	0	0	0	0	0	0	0	0	1	0	0	0	0	0	0	0	0	0	0	0	0	0	0	0	0	0	0	0	0	0	0	0	0	0	0	0	0	0		
III	11	11.4.2	Indikationsbezogene genetische in-vitro-Diagnostik monogener Erkrankungen	11400	Hämophilie A - Analyse einer Inversion - auch bei bekannter Mutation	0	0	0	0	0	0	0	0	0	0	0	0	0	1	0	0	0	0	0	0	0	0	0	0	0	0	0	0	0	0	0	0	0	0	0	0	0	0	0	0	0	0	0		
III	11	11.4.2	Indikationsbezogene genetische in-vitro-Diagnostik monogener Erkrankungen	11401	Hämophilie A - vollständige Untersuchung	0	0	0	0	0	0	0	0	0	0	0	0	0	1	0	0	0	0	0	0	0	0	0	0	0	0	0	0	0	0	0	0	0	0	0	0	0	0	0	0	0	0	0	0	
III	11	11.4.3	In-vitro-Diagnostik konstitutioneller genetischer Veränderungen bei syndromalen oder seltenen Erkrankungen	11511	Gezielter Nachweis oder Ausschluss einer krankheitsrelevanten oder krankheitsauslösenden konstitutionellen genomischen Punktmutation, Deletion, Duplikation oder Inversion in kodierenden oder regulatorischen Sequenzen	0	0	0	0	0	0	0	0	0	0	0	0	1	0	0	0	0	0	0	0	0	0	0	0	0	0	0	0	0	0	0	0	0	0	0	0	0	0	0	0	0	0	0	0	
III	11	11.4.3	In-vitro-Diagnostik konstitutioneller genetischer Veränderungen bei syndromalen oder seltenen Erkrankungen	11512	Gezielter Nachweis oder Ausschluss von krankheitsrelevanten oder krankheitsauslösenden großen Deletionen und/oder Duplikationen	0	0	0	0	0	0	0	0	0	0	0	0	1	0	0	0	0	0	0	0	0	0	0	0	0	0	0	0	0	0	0	0	0	0	0	0	0	0	0	0	0	0	0	0	0
III	11	11.4.3	In-vitro-Diagnostik konstitutioneller genetischer Veränderungen bei syndromalen oder seltenen Erkrankungen	11513	Postnatale Mutationssuche zum Nachweis oder Ausschluss einer krankheitsrelevanten oder krankheitsauslösenden konstitutionellen genomischen Mutation in bis zu 25 Kilobasen kodierender Sequenz einschließlich zugehöriger regulatorischer Sequenzen	0	0	0	0	0	0	0	0	0	0	0	0	1	0	0	0	0	0	0	0	0	0	0	0	0	0	0	0	0	0	0	0	0	0	0	0	0	0	0	0	0	0	0	0	0
III	11	11.4.3	In-vitro-Diagnostik konstitutioneller genetischer Veränderungen bei syndromalen oder seltenen Erkrankungen	11518	Untersuchung auf eine oder mehrere in der Familie bekannte konstitutionelle Mutation(en)	0	0	0	0	0	0	0	0	0	0	0	0	1	0	0	0	0	0	0	0	0	0	0	0	0	0	0	0	0	0	0	0	0	0	0	0	0	0	0	0	0	0	0	0	0
III	12	12.2	Laboratoriumsmedizinische Pauschalen	12210	Konsiliarpauschale	0	0	0	0	0	0	0	0	0	0	0	0	0	0	0	0	0	0	1	0	0	0	0	0	0	0	0	0	0	0	0	0	0	0	0	0	0	0	0	0	0	0	0	0	0
III	12	12.2	Laboratoriumsmedizinische Pauschalen	12220	Grundpauschale für Fachärzte für Laboratoriumsmedizin u.a.	0	0	1	0	0	0	0	0	0	0	0	0	0	0	0	0	0	0	0	0	1	0	0	0	0	0	0	0	0	0	0	0	0	0	0	0	0	0	0	0	0	0	0	0	0

In dieser Pauschalentabelle sind nicht in Kraft getreten – geändert durch BfArM





Bereich	Kapitel	Abschnitt	Abschnitt Bezeichnung	GOP	GOP Bezeichnung	Kernteam											Hinzuzuziehende Fachärztinnen und Fachärzte									
						Innere Medizin mit Zusatz Weiterbildung Hämostaseologie	Innere Medizin und Hämatologie und Onkologie mit Zusatz Weiterbildung Hämostaseologie	Transfusionsmedizin mit Zusatz Weiterbildung Hämostaseologie	Orthopädie und Unfallchirurgie	Kinder- und Jugendmedizin	Kinder- und Jugendmedizin mit Zusatz Weiterbildung Hämostaseologie	Allgemeinchirurgie	Frauenheilkunde und Geburtshilfe	Hals- Nasen- Ohrenheilkunde	Humangenetik	Innere Medizin und Gastroenterologie	Kinder- und Jugendmedizin mit Zusatz Weiterbildung Kinder- und Jugend-Gastroenterologie	Laboratoriumsmedizin	Psychiatrie und Psychotherapie	Psychosomatische Medizin und Psychotherapie	ärztliche Psychotherapeutin oder ärztlicher Psychotherapeut	Psychologische Psychotherapeutin oder Psychologischer Psychotherapeut	Kinder- und Jugendpsychiatrie und -psychotherapie	Kinder- und Jugendlicheneinzeltherapeutin bzw. Kinder- und Jugendlicheneinzeltherapeut	Radiologie	
III	22	22.3	Diagnostische und therapeutische Gebührenordnungspositionen	22221	Psychosomatik (Einzelbehandlung)	0	0	0	0	0	0	0	0	0	0	0	0	0	1	0	0	0	0	0		
III	22	22.3	Diagnostische und therapeutische Gebührenordnungspositionen	22222	Psychotherapeutisch medizinische Behandlung (Gruppenbehandlung)	0	0	0	0	0	0	0	0	0	0	0	0	0	1	0	0	0	0	0		
III	24	24.2	Radiologische Konsiliarpauschalen	24210	Konsiliarpauschale - Konsiliarpauschale bis 5. Lebensjahr	0	0	0	0	0	0	0	0	0	0	0	0	0	0	0	0	0	1			
III	24	24.2	Radiologische Konsiliarpauschalen	24211	Konsiliarpauschale - Konsiliarpauschale 6. - 59. Lebensjahr	0	0	0	0	0	0	0	0	0	0	0	0	0	0	0	0	0	1			
III	24	24.2	Radiologische Konsiliarpauschalen	24212	Konsiliarpauschale - Konsiliarpauschale ab 60. Lebensjahr	0	0	0	0	0	0	0	0	0	0	0	0	0	0	0	0	0	1			
IV	30	30.4	Physikalische Therapie	30420	Krankengymnastik (Einzelbehandlung)	0	0	0	1	0	0	0	0	0	0	0	0	0	0	0	0	0	0			
IV	30	30.4	Physikalische Therapie	30421	Krankengymnastik (Gruppenbehandlung)	0	0	0	1	0	0	0	0	0	0	0	0	0	0	0	0	0	0			
IV	30	30.6	Proktologie	30600	Zusatzpauschale Prokto-/Rektoskopie	1	0	0	0	0	0	1	0	0	0	1	0	0	0	0	0	0	0			
IV	30	30.6	Proktologie	30601	Zuschlag für die Polypektomie	1	0	0	0	0	0	1	0	0	0	1	0	0	0	0	0	0	0			
IV	32	32.2.1	Basisuntersuchungen	32030	Orientierende Untersuchung	1	1	1	1	1	1	0	0	0	0	0	1	0	0	0	0	0	0			
IV	32	32.2.1	Basisuntersuchungen	32031	Häm-Mikroskopie	1	1	1	1	1	1	0	0	0	0	0	1	0	0	0	0	0	0			
IV	32	32.2.1	Basisuntersuchungen	32032	pH-Wert	1	1	1	1	1	1	0	0	0	0	0	0	1	0	0	0	0	0			
IV	32	32.2.1	Basisuntersuchungen	32033	Harnstreifenrest	1	1	1	1	1	1	0	0	0	0	0	1	0	0	0	0	0	0			
IV	32	32.2.1	Basisuntersuchungen	32035	Quantitative Bestimmung mit physikalischer oder chemischer Messung oder Zellzählung, gilt für die Gebührenordnungspositionen 32035 bis 32039 - Erythrozytenzählung	1	1	1	1	1	1	0	0	0	0	0	1	0	0	0	0	0	0			
IV	32	32.2.1	Basisuntersuchungen	32036	Quantitative Bestimmung mit physikalischer oder chemischer Messung oder Zellzählung, gilt für die Gebührenordnungspositionen 32035 bis 32039 - Leukozytenzählung	1	1	1	1	1	1	0	0	0	0	0	1	0	0	0	0	0	0			
IV	32	32.2.1	Basisuntersuchungen	32037	Quantitative Bestimmung mit physikalischer oder chemischer Messung oder Zellzählung, gilt für die Gebührenordnungspositionen 32035 bis 32039 - Thrombozytenzählung	1	1	1	1	1	1	0	0	0	0	0	1	0	0	0	0	0	0			
IV	32	32.2.1	Basisuntersuchungen	32038	Quantitative Bestimmung mit physikalischer oder chemischer Messung oder Zellzählung, gilt für die Gebührenordnungspositionen 32035 bis 32039 - Hämoglobin	1	1	1	1	1	1	0	0	0	0	0	1	0	0	0	0	0	0			
IV	32	32.2.1	Basisuntersuchungen	32039	Quantitative Bestimmung mit physikalischer oder chemischer Messung oder Zellzählung, gilt für die Gebührenordnungspositionen 32035 bis 32039 - Hämatokrit	1	1	1	1	1	1	0	0	0	0	0	1	0	0	0	0	0	0			
IV	32	32.2.1	Basisuntersuchungen	32042	BSC	1	1	1	1	1	1	0	0	0	0	0	1	0	0	0	0	0	0			
IV	32	32.2.2	Mikroskopische Untersuchungen	32045	Mikroskopische Untersuchung eines Körpermaterials	1	1	1	1	1	1	0	0	0	0	0	1	0	0	0	0	0	0			

In dieser Tabelle sind im Kraft getreten - geändert durch ...

Bereich	Kapitel	Abschnitt	Abschnitt Bezeichnung	GOP	GOP Bezeichnung	Kernteam							Hinzuzuziehende Fachärztinnen und Fachärzte															
						Innere Medizin mit Zusatz Weiterbildung Hämostaseologie	Innere Medizin und Hämatologie und Onkologie mit Zusatz-Weiterbildung 'Hämostaseologie'	Transfusionsmedizin mit Zusatz-Weiterbildung Hämostaseologie	Orthopädie und Unfallchirurgie	Kinder- und Jugendmedizin	Kinder- und Jugendmedizin mit Zusatz-Weiterbildung Hämostaseologie	Allgemeinchirurgie	Frauenheilkunde und Geburtshilfe	Hals- Nasen- Ohrenheilkunde	Humangenetik	Innere Medizin und Gastroenterologie	Kinder- und Jugendmedizin mit Zusatz- Weiterbildung Kinder- und Jugend-Gastroenterologie	Laboratoriumsmedizin	Psychiatrie und Psychotherapie	Psychosomatische Medizin und Psychotherapie	ärztliche Psychotherapeutin oder ärztlicher Psychotherapeut	Psychologische Psychotherapeutin oder Psychologischer Psychotherapeut	Kinder- und Jugendpsychiatrie und -psychotherapie	Kinder- und Jugendlicheneinzeltherapeutin bzw. Kinder- und Jugendlicheneinzeltherapeut	Radiologie			
IV	32	32.2.2	Mikroskopische Untersuchungen	32047	Mikroskopische Untersuchung eines Körpermaterials nach differenzierender Färbung, ggf. einschl. Zellzählung, gilt für die Gebührenordnungspositionen 32031 bis 32035 Retikulozytenzählung	1	1	1	1	1	1	0	0	0	0	0	1	0	0	0	0	0	0	0	0	0	0	0
IV	32	32.2.2	Mikroskopische Untersuchungen	32050	Mikroskopische Untersuchung eines Körpermaterials nach differenzierender Färbung, ggf. einschl. Zellzählung, gilt für die Gebührenordnungspositionen 32031 bis 32035 Mikroskopische Untersuchung nach Gram-Färbung	1	1	1	1	1	1	0	0	0	0	0	1	0	0	0	0	0	0	0	0	0	0	0
IV	32	32.2.2	Mikroskopische Untersuchungen	32051	Differenzial-Blutbild	1	1	1	1	1	1	0	0	0	0	0	1	0	0	0	0	0	0	0	0	0	0	0
IV	32	32.2.3	Physikalische oder chemische Untersuchungen	32056	Quantitative Bestimmung von Substraten, Enzymaktivitäten oder Elektrolyten, auch mittels trägergebundener (vorportionierter) Reagenzien, gilt für die Gebührenordnungspositionen 32041 bis 32073 - Gesamteweiß	1	1	1	1	1	1	0	0	0	0	0	1	0	0	0	0	0	0	0	0	0	0	0
IV	32	32.2.3	Physikalische oder chemische Untersuchungen	32057	Quantitative Bestimmung von Substraten, Enzymaktivitäten oder Elektrolyten, auch mittels trägergebundener (vorportionierter) Reagenzien, gilt für die Gebührenordnungspositionen 32041 bis 32073 - Glukose	1	1	1	1	1	1	0	0	0	0	0	1	0	0	0	0	0	0	0	0	0	0	0
IV	32	32.2.3	Physikalische oder chemische Untersuchungen	32058	Quantitative Bestimmung von Substraten, Enzymaktivitäten oder Elektrolyten, auch mittels trägergebundener (vorportionierter) Reagenzien, gilt für die Gebührenordnungspositionen 32041 bis 32073 - Bilirubin gesamt	1	1	1	1	1	1	0	0	0	0	0	1	0	0	0	0	0	0	0	0	0	0	0
IV	32	32.2.3	Physikalische oder chemische Untersuchungen	32059	Quantitative Bestimmung von Substraten, Enzymaktivitäten oder Elektrolyten, auch mittels trägergebundener (vorportionierter) Reagenzien, gilt für die Gebührenordnungspositionen 32041 bis 32073 - Bilirubin direkt	1	1	1	1	1	1	0	0	0	0	0	1	0	0	0	0	0	0	0	0	0	0	0
IV	32	32.2.3	Physikalische oder chemische Untersuchungen	32060	Quantitative Bestimmung von Substraten, Enzymaktivitäten oder Elektrolyten, auch mittels trägergebundener (vorportionierter) Reagenzien, gilt für die Gebührenordnungspositionen 32041 bis 32073 - Cholesterin gesamt	1	1	1	1	1	1	0	0	0	0	0	1	0	0	0	0	0	0	0	0	0	0	0
IV	32	32.2.3	Physikalische oder chemische Untersuchungen	32061	Quantitative Bestimmung von Substraten, Enzymaktivitäten oder Elektrolyten, auch mittels trägergebundener (vorportionierter) Reagenzien, gilt für die Gebührenordnungspositionen 32041 bis 32073 - HDL-Cholesterin	1	1	1	1	1	1	0	0	0	0	0	1	0	0	0	0	0	0	0	0	0	0	0

In dieser Fassung tritt in Kraft getreten - geändert durch...

Bereich	Kapitel	Abschnitt	Abschnitt Bezeichnung	GOP	GOP Bezeichnung	Kernteam										Hinzuzuziehende Fachärztinnen und Fachärzte													
						Innere Medizin mit Zusatz Weiterbildung Hamostaseologie	Innere Medizin und Hämatologie und Onkologie mit Zusatz Weiterbildung Hamostaseologie	Transfusionsmedizin mit Zusatz Weiterbildung Hamostaseologie	Orthopädie und Unfallchirurgie	Kinder- und Jugendmedizin	Kinder- und Jugendmedizin mit Zusatz Weiterbildung Hamostaseologie	Allgemeinchirurgie	Frauenheilkunde und Geburtshilfe	Hals- Nasen- Ohrenheilkunde	Humangenetik	Innere Medizin und Gastroenterologie	Kinder- und Jugendmedizin mit Zusatz Weiterbildung Kinder- und Jugend-Gastroenterologie	Laboratoriumsmedizin	Psychiatrie und Psychotherapie	Psychosomatische Medizin und Psychotherapie	ärztliche Psychotherapeutin oder ärztlicher Psychotherapeut	Psychologische Psychotherapeutin oder Psychologischer Psychotherapeut	Kinder- und Jugendpsychiatrie und -psychotherapie	Kinder- und Jugendlicheneinzeltherapeutin bzw. Kinder- und Jugendlicheneinzeltherapeut	Radiologie				
IV	32	32.2.3	Physikalische oder chemische Untersuchungen	32062	Quantitative Bestimmung von Substraten, Enzymaktivitäten oder Elektrolyten, auch mittels trägergebundener (vorportionierter) Reagenzien, gilt für die Gebührenordnungspositionen 32041 bis 32073 - LDL-Cholesterin	1	1	1	1	1	1	1	0	0	0	0	0	0	1	0	0	0	0	0	0	0	0	0	0
IV	32	32.2.3	Physikalische oder chemische Untersuchungen	32063	Quantitative Bestimmung von Substraten, Enzymaktivitäten oder Elektrolyten, auch mittels trägergebundener (vorportionierter) Reagenzien, gilt für die Gebührenordnungspositionen 32041 bis 32073 - Triglyceride	1	1	1	1	1	1	1	0	0	0	0	0	0	1	0	0	0	0	0	0	0	0	0	0
IV	32	32.2.3	Physikalische oder chemische Untersuchungen	32064	Quantitative Bestimmung von Substraten, Enzymaktivitäten oder Elektrolyten, auch mittels trägergebundener (vorportionierter) Reagenzien, gilt für die Gebührenordnungspositionen 32041 bis 32073 - Harnsäure	1	1	1	1	1	1	1	0	0	0	0	0	0	1	0	0	0	0	0	0	0	0	0	0
IV	32	32.2.3	Physikalische oder chemische Untersuchungen	32065	Quantitative Bestimmung von Substraten, Enzymaktivitäten oder Elektrolyten, auch mittels trägergebundener (vorportionierter) Reagenzien, gilt für die Gebührenordnungspositionen 32041 bis 32073 - Harnstoff	1	1	1	1	1	1	1	0	0	0	0	0	0	1	0	0	0	0	0	0	0	0	0	0
IV	32	32.2.3	Physikalische oder chemische Untersuchungen	32066	Quantitative Bestimmung von Substraten, Enzymaktivitäten oder Elektrolyten, auch mittels trägergebundener (vorportionierter) Reagenzien, gilt für die Gebührenordnungspositionen 32041 bis 32073 - Kreatinin (Jaffe-Methode)	1	1	1	1	1	1	1	0	0	0	0	0	0	1	0	0	0	0	0	0	0	0	0	0
IV	32	32.2.3	Physikalische oder chemische Untersuchungen	32067	Quantitative Bestimmung von Substraten, Enzymaktivitäten oder Elektrolyten, auch mittels trägergebundener (vorportionierter) Reagenzien, gilt für die Gebührenordnungspositionen 32041 bis 32073 - Kreatinin, enzymatisch	1	1	1	1	1	1	1	0	0	0	0	0	0	1	0	0	0	0	0	0	0	0	0	0
IV	32	32.2.3	Physikalische oder chemische Untersuchungen	32068	Quantitative Bestimmung von Substraten, Enzymaktivitäten oder Elektrolyten, auch mittels trägergebundener (vorportionierter) Reagenzien, gilt für die Gebührenordnungspositionen 32041 bis 32073 - Alkalische Phosphatase	1	1	1	1	1	1	1	0	0	0	0	0	0	1	0	0	0	0	0	0	0	0	0	0
IV	32	32.2.3	Physikalische oder chemische Untersuchungen	32069	Quantitative Bestimmung von Substraten, Enzymaktivitäten oder Elektrolyten, auch mittels trägergebundener (vorportionierter) Reagenzien, gilt für die Gebührenordnungspositionen 32041 bis 32073 - GOT	1	1	1	1	1	1	1	0	0	0	0	0	0	0	1	0	0	0	0	0	0	0	0	0

In dieser Fachrichtung Kraft getreten - geändert durch Beschluss

Bereich	Kapitel	Abschnitt	Abschnitt Bezeichnung	GOP	GOP Bezeichnung	Kernteam								Hinzuzuziehende Fachärztinnen und Fachärzte														
						Innere Medizin mit Zusatz Weiterbildung Hamostasologie	Innere Medizin und Hämatologie und Onkologie mit Zusatz Weiterbildung Hamostasologie*	Transfusionsmedizin mit Zusatz Weiterbildung Hamostasologie	Orthopädie und Unfallchirurgie	Kinder- und Jugendmedizin	Kinder- und Jugendmedizin mit Zusatz Weiterbildung Hamostasologie	Allgemeinchirurgie	Frauenheilkunde und Geburtshilfe	Hals- Nasen- Ohrenheilkunde	Humangenetik	Innere Medizin und Gastroenterologie	Kinder- und Jugendmedizin mit Zusatz Weiterbildung Kinder- und Jugend-Gastroenterologie	Laboratoriumsmedizin	Psychiatrie und Psychotherapie	Psychosomatische Medizin und Psychotherapie	ärztliche Psychotherapeutin oder ärztlicher Psychotherapeut	Psychologische Psychotherapeutin oder Psychologischer Psychotherapeut	Kinder- und Jugendpsychiatrie und -psychotherapie	Kinder- und Jugendlicheneinzeltherapeutin bzw. Kinder- und Jugendlicheneinzeltherapeut	Radiologie			
IV	32	32.2.3	Physikalische oder chemische Untersuchungen	32070	Quantitative Bestimmung von Substraten, Enzymaktivitäten oder Elektrolyten, auch mittels trägergebundener (vorportionierter) Reagenzien, gilt für die Gebührenordnungspositionen 32041 bis 32073 - GPT	1	1	1	1	1	1	0	0	0	0	0	1	0	0	0	0	0	0	0	0	0	0	0
IV	32	32.2.3	Physikalische oder chemische Untersuchungen	32071	Quantitative Bestimmung von Substraten, Enzymaktivitäten oder Elektrolyten, auch mittels trägergebundener (vorportionierter) Reagenzien, gilt für die Gebührenordnungspositionen 32041 bis 32073 - Gamma-GT	1	1	1	1	1	1	0	0	0	0	0	1	0	0	0	0	0	0	0	0	0	0	0
IV	32	32.2.3	Physikalische oder chemische Untersuchungen	32074	Quantitative Bestimmung von Substraten, Enzymaktivitäten oder Elektrolyten, auch mittels trägergebundener (vorportionierter) Reagenzien, gilt für die Gebührenordnungspositionen 32041 bis 32073 - Creatinkinase (CK)	1	1	1	1	1	1	0	0	0	0	0	1	0	0	0	0	0	0	0	0	0	0	0
IV	32	32.2.3	Physikalische oder chemische Untersuchungen	32075	Quantitative Bestimmung von Substraten, Enzymaktivitäten oder Elektrolyten, auch mittels trägergebundener (vorportionierter) Reagenzien, gilt für die Gebührenordnungspositionen 32041 bis 32073 - LDH	1	1	1	1	1	1	0	0	0	0	0	1	0	0	0	0	0	0	0	0	0	0	0
IV	32	32.2.3	Physikalische oder chemische Untersuchungen	32076	Quantitative Bestimmung von Substraten, Enzymaktivitäten oder Elektrolyten, auch mittels trägergebundener (vorportionierter) Reagenzien, gilt für die Gebührenordnungspositionen 32041 bis 32073 - GLDH	1	1	1	1	1	1	0	0	0	0	0	1	0	0	0	0	0	0	0	0	0	0	0
IV	32	32.2.3	Physikalische oder chemische Untersuchungen	32077	Quantitative Bestimmung von Substraten, Enzymaktivitäten oder Elektrolyten, auch mittels trägergebundener (vorportionierter) Reagenzien, gilt für die Gebührenordnungspositionen 32041 bis 32073 - HBDH	1	1	1	1	1	1	0	0	0	0	0	1	0	0	0	0	0	0	0	0	0	0	0
IV	32	32.2.3	Physikalische oder chemische Untersuchungen	32078	Quantitative Bestimmung von Substraten, Enzymaktivitäten oder Elektrolyten, auch mittels trägergebundener (vorportionierter) Reagenzien, gilt für die Gebührenordnungspositionen 32041 bis 32073 - Cholinesterase	1	1	1	1	1	1	0	0	0	0	0	1	0	0	0	0	0	0	0	0	0	0	0
IV	32	32.2.3	Physikalische oder chemische Untersuchungen	32079	Quantitative Bestimmung von Substraten, Enzymaktivitäten oder Elektrolyten, auch mittels trägergebundener (vorportionierter) Reagenzien, gilt für die Gebührenordnungspositionen 32041 bis 32073 - Saure Phosphatase	1	1	1	1	1	1	0	0	0	0	0	1	0	0	0	0	0	0	0	0	0	0	0

In dieser Form nicht in Kraft getreten - geändert durch...

Bereich	Kapitel	Abschnitt	Abschnitt Bezeichnung	GOP	GOP Bezeichnung	Kernteam											Hinzuzuziehende Fachärztinnen und Fachärzte												
						Innere Medizin mit Zusatz Weiterbildung Hamostasologie	Innere Medizin und Hämatologie und Onkologie mit Zusatz-Weiterbildung Hamostasologie*	Transfusionsmedizin mit Zusatz-Weiterbildung Hamostasologie	Orthopädie und Unfallchirurgie	Kinder- und Jugendmedizin	Kinder- und Jugendmedizin mit Zusatz-Weiterbildung Hamostasologie	Allgemeinchirurgie	Frauenheilkunde und Geburtshilfe	Hals- Nasen- Ohrenheilkunde	Humangenetik	Innere Medizin und Gastroenterologie	Kinder- und Jugendmedizin mit Zusatz- Weiterbildung Kinder- und Jugend-Gastroenterologie	Laboratoriumsmedizin	Psychiatrie und Psychotherapie	Psychosomatische Medizin und Psychotherapie	ärztliche Psychotherapeutin oder ärztlicher Psychotherapeut	Psychologische Psychotherapeutin oder Psychologischer Psychotherapeut	Kinder- und Jugendpsychiatrie und -psychotherapie	Kinder- und Jugendlicheneinzeltherapeutin bzw. Kinder- und Jugendlicheneinzeltherapeut	Radiologie				
IV	32	32.2.3	Physikalische oder chemische Untersuchungen	32081	Quantitative Bestimmung von Substraten, Enzymaktivitäten oder Elektrolyten, auch mittels trägergebundener (vorportionierter) Reagenzien, gilt für die Gebührenordnungspositionen 32041 bis 32073 - Kalium	1	1	1	1	1	1	1	0	0	0	0	0	1	0	0	0	0	0	0	0	0	0	0	0
IV	32	32.2.3	Physikalische oder chemische Untersuchungen	32082	Quantitative Bestimmung von Substraten, Enzymaktivitäten oder Elektrolyten, auch mittels trägergebundener (vorportionierter) Reagenzien, gilt für die Gebührenordnungspositionen 32041 bis 32073 - Calcium	1	1	1	1	1	1	1	0	0	0	0	0	1	0	0	0	0	0	0	0	0	0	0	0
IV	32	32.2.3	Physikalische oder chemische Untersuchungen	32083	Quantitative Bestimmung von Substraten, Enzymaktivitäten oder Elektrolyten, auch mittels trägergebundener (vorportionierter) Reagenzien, gilt für die Gebührenordnungspositionen 32041 bis 32073 - Natrium	1	1	1	1	1	1	1	0	0	0	0	0	1	0	0	0	0	0	0	0	0	0	0	0
IV	32	32.2.3	Physikalische oder chemische Untersuchungen	32084	Quantitative Bestimmung von Substraten, Enzymaktivitäten oder Elektrolyten, auch mittels trägergebundener (vorportionierter) Reagenzien, gilt für die Gebührenordnungspositionen 32041 bis 32073 - Chlorid	1	1	1	1	1	1	1	0	0	0	0	0	1	0	0	0	0	0	0	0	0	0	0	0
IV	32	32.2.3	Physikalische oder chemische Untersuchungen	32085	Quantitative Bestimmung von Substraten, Enzymaktivitäten oder Elektrolyten, auch mittels trägergebundener (vorportionierter) Reagenzien, gilt für die Gebührenordnungspositionen 32041 bis 32073 - Eisen	1	1	1	1	1	1	1	0	0	0	0	0	0	1	0	0	0	0	0	0	0	0	0	0
IV	32	32.2.3	Physikalische oder chemische Untersuchungen	32086	Quantitative Bestimmung von Substraten, Enzymaktivitäten oder Elektrolyten, auch mittels trägergebundener (vorportionierter) Reagenzien, gilt für die Gebührenordnungspositionen 32041 bis 32073 - Phosphor anorganisch	1	1	1	1	1	1	1	0	0	0	0	0	0	1	0	0	0	0	0	0	0	0	0	0
IV	32	32.2.3	Physikalische oder chemische Untersuchungen	32089	Zuschlag Trägergebundene Reagenzien	1	1	1	1	1	1	1	0	0	0	0	0	0	1	0	0	0	0	0	0	0	0	0	0
IV	32	32.2.3	Physikalische oder chemische Untersuchungen	32092	Quantitative Bestimmung - CK-MB	1	1	1	1	1	1	1	0	0	0	0	0	0	1	0	0	0	0	0	0	0	0	0	
IV	32	32.2.3	Physikalische oder chemische Untersuchungen	32101	Quantitative Bestimmung mittels Immunoassay - TSH	1	1	1	1	1	1	1	0	0	0	0	0	0	1	0	0	0	0	0	0	0	0	0	
IV	32	32.2.3	Physikalische oder chemische Untersuchungen	32106	Quantitative immunochemische Bestimmung im Serum, gilt für die Gebührenordnungspositionen 32090 bis 32093 - Transferrin	1	1	1	1	1	1	1	0	0	0	0	0	0	1	0	0	0	0	0	0	0	0	0	
IV	32	32.2.4	Gerinnungsuntersuchungen	32110	Untersuchungen zur Abklärung einer plasmatischen Gerinnungsstörung oder zur Verlaufskontrolle bei Antikoagulantientherapie, gilt für die Gebührenordnungspositionen 32100 bis 32107 - Blutungszeit (standardisiert)	1	1	1	1	1	1	1	0	0	0	0	0	0	1	0	0	0	0	0	0	0	0	0	0



Bereich	Kapitel	Abschnitt	Abschnitt Bezeichnung	GOP	GOP Bezeichnung	Kernteam								Hinzuzuziehende Fachärztinnen und Fachärzte														
						Innere Medizin mit Zusatz Weiterbildung Hämostaseologie	Innere Medizin und Hämatologie und Onkologie mit Zusatz Weiterbildung Hämostaseologie	Transfusionsmedizin mit Zusatz Weiterbildung Hämostaseologie	Orthopädie und Unfallchirurgie	Kinder- und Jugendmedizin	Kinder- und Jugendmedizin mit Zusatz Weiterbildung Hämostaseologie	Allgemeinchirurgie	Frauenheilkunde und Geburtshilfe	Hals- Nasen- Ohrenheilkunde	Humangenetik	Innere Medizin und Gastroenterologie	Kinder- und Jugendmedizin mit Zusatz Weiterbildung Kinder- und Jugend-Gastroenterologie	Laboratoriumsmedizin	Psychiatrie und Psychotherapie	Psychosomatische Medizin und Psychotherapie	ärztliche Psychotherapeutin oder ärztlicher Psychotherapeut	Psychologische Psychotherapeutin oder Psychologischer Psychotherapeut	Kinder- und Jugendpsychiatrie und -psychotherapie	Kinder- und Jugendlicheneinzeltherapeutin bzw. Kinder- und Jugendlicheneinzeltherapeut	Radiologie			
IV	32	32.2.4	Gerinnungsuntersuchungen	32112	Untersuchungen zur Abklärung einer plasmatischen Gerinnungsstörung oder zur Verlaufskontrolle bei Antikoagulantientherapie, gilt für die Gebührenordnungspositionen 32100 bis 32107 - PTT	1	1	1	1	1	1	0	0	0	0	0	1	0	0	0	0	0	0	0	0	0	0	0
IV	32	32.2.4	Gerinnungsuntersuchungen	32113	Untersuchungen zur Abklärung einer plasmatischen Gerinnungsstörung oder zur Verlaufskontrolle bei Antikoagulantientherapie, gilt für die Gebührenordnungspositionen 32100 bis 32107 - Quick-Wert, Plasma	1	1	1	1	1	1	0	0	0	0	0	1	0	0	0	0	0	0	0	0	0	0	0
IV	32	32.2.4	Gerinnungsuntersuchungen	32114	Untersuchungen zur Abklärung einer plasmatischen Gerinnungsstörung oder zur Verlaufskontrolle bei Antikoagulantientherapie, gilt für die Gebührenordnungspositionen 32100 bis 32107 - Quick-Wert, Kapillarblut	1	1	1	1	1	1	0	0	0	0	0	1	0	0	0	0	0	0	0	0	0	0	0
IV	32	32.2.4	Gerinnungsuntersuchungen	32115	Untersuchungen zur Abklärung einer plasmatischen Gerinnungsstörung oder zur Verlaufskontrolle bei Antikoagulantientherapie, gilt für die Gebührenordnungspositionen 32100 bis 32107 - Thrombinzeit	1	1	1	1	1	1	0	0	0	0	0	1	0	0	0	0	0	0	0	0	0	0	0
IV	32	32.2.4	Gerinnungsuntersuchungen	32116	Untersuchungen zur Abklärung einer plasmatischen Gerinnungsstörung oder zur Verlaufskontrolle bei Antikoagulantientherapie, gilt für die Gebührenordnungspositionen 32100 bis 32107 - Fibrinogen	1	1	1	1	1	1	0	0	0	0	0	1	0	0	0	0	0	0	0	0	0	0	0
IV	32	32.2.4	Gerinnungsuntersuchungen	32117	Untersuchungen zur Abklärung einer plasmatischen Gerinnungsstörung oder zur Verlaufskontrolle bei Antikoagulantientherapie, gilt für die Gebührenordnungspositionen 32100 bis 32107 - Fibrinmonomere, Spaltprodukte (qualitativ)	1	1	1	1	1	1	0	0	0	0	0	1	0	0	0	0	0	0	0	0	0	0	0
IV	32	32.2.5	Funktions- und Komplexuntersuchungen	32120	Mechanisiertes Blutbild, Retikulozytenzahl	1	1	1	1	1	1	0	0	0	0	0	1	0	0	0	0	0	0	0	0	0	0	0
IV	32	32.2.5	Funktions- und Komplexuntersuchungen	32121	Mechanisierte Leukozytendifferenzierung	1	1	1	1	1	1	0	0	0	0	0	1	0	0	0	0	0	0	0	0	0	0	0
IV	32	32.2.5	Funktions- und Komplexuntersuchungen	32122	Mechanisierter vollständiger Blutausstrich	1	1	1	1	1	1	0	0	0	0	0	1	0	0	0	0	0	0	0	0	0	0	0
IV	32	32.2.5	Funktions- und Komplexuntersuchungen	32123	Zuschlag bei nachfolgender mikroskopischer Differenzierung	1	1	1	1	1	1	0	0	0	0	0	1	0	0	0	0	0	0	0	0	0	0	0
IV	32	32.2.5	Funktions- und Komplexuntersuchungen	32124	Endogene Kreatininclearance	1	1	1	1	1	1	0	0	0	0	0	1	0	0	0	0	0	0	0	0	0	0	0
IV	32	32.2.6	Immunologische Untersuchungen und Untersuchungen auf Drogen	32128	Immunologische oder gleichwertiger chemischer Nachweis, einschl. mehrerer Probenverdünnungen, gilt für die Gebührenordnungspositionen 32120 bis 32128 GRP	1	1	1	1	1	1	0	0	0	0	0	1	0	0	0	0	0	0	0	0	0	0	0

Bereich	Kapitel	Abschnitt	Abschnitt Bezeichnung	GOP	GOP Bezeichnung	Kernteam										Hinzuzuziehende Fachärztinnen und Fachärzte												
						Innere Medizin mit Zusatz Weiterbildung Hämostaseologie	Innere Medizin und Hämatologie und Onkologie mit Zusatz Weiterbildung Hämostaseologie	Transfusionsmedizin mit Zusatz Weiterbildung Hämostaseologie	Orthopädie und Unfallchirurgie	Kinder- und Jugendmedizin	Kinder- und Jugendmedizin mit Zusatz Weiterbildung Hämostaseologie	Allgemeinchirurgie	Frauenheilkunde und Geburtshilfe	Hals- Nasen- Ohrenheilkunde	Humangenetik	Innere Medizin und Gastroenterologie	Kinder- und Jugendmedizin mit Zusatz Weiterbildung Kinder- und Jugend-Gastroenterologie	Laboratoriumsmedizin	Psychiatrie und Psychotherapie	Psychosomatische Medizin und Psychotherapie	ärztliche Psychotherapeutin oder ärztlicher Psychotherapeut	Psychologische Psychotherapeutin oder Psychologischer Psychotherapeut	Kinder- und Jugendpsychiatrie und -psychotherapie	Kinder- und Jugendlicheneinzeltherapeutin bzw. Kinder- und Jugendlicheneinzeltherapeut	Radiologie			
IV	32	32.2.6	Immunologische Untersuchungen und Untersuchungen auf Drogen	32130	Immunologischer oder gleichwertiger chemischer Nachweis, ggf. einschl. mehrerer Probenverdünnungen, gilt für die Gebührenordnungspositionen 32120 bis 32128 Streptolysin O-Antikörper	1	1	1	1	1	1	0	0	0	0	0	1	0	0	0	0	0	0	0	0	0	0	0
IV	32	32.2.6	Immunologische Untersuchungen und Untersuchungen auf Drogen	32132	Immunologischer oder gleichwertiger chemischer Nachweis, ggf. einschl. mehrerer Probenverdünnungen, gilt für die Gebührenordnungspositionen 32120 bis 32128 Schwangerschaftsnachweis	1	1	1	1	1	1	0	0	0	0	0	1	0	0	0	0	0	0	0	0	0	0	0
IV	32	32.2.6	Immunologische Untersuchungen und Untersuchungen auf Drogen	32135	Immunologischer oder gleichwertiger chemischer Nachweis, ggf. einschl. mehrerer Probenverdünnungen, gilt für die Gebührenordnungspositionen 32120 bis 32128 Urin-Mikroalbumin	1	1	1	1	1	1	0	0	0	0	0	1	0	0	0	0	0	0	0	0	0	0	0
IV	32	32.2.6	Immunologische Untersuchungen und Untersuchungen auf Drogen	32136	Immunologischer oder gleichwertiger chemischer Nachweis, ggf. einschl. mehrerer Probenverdünnungen, gilt für die Gebührenordnungspositionen 32120 bis 32128 Urin-Alpha-1-Mikroglobulin	1	1	1	1	1	1	0	0	0	0	0	1	0	0	0	0	0	0	0	0	0	0	0
IV	32	32.2.7	Mikrobiologische Untersuchungen	32151	Kulturelle bakteriologische und/oder mykologische Untersuchung	1	1	1	1	1	1	0	0	0	0	0	1	0	0	0	0	0	0	0	0	0	0	0
IV	32	32.2.7	Mikrobiologische Untersuchungen	32152	Schnelltest auf A-Streptokokken-Gruppenantigen	1	1	1	1	1	1	0	0	0	0	0	1	0	0	0	0	0	0	0	0	0	0	0
IV	32	32.3.1	Mikroskopische Untersuchungen	32176	Mikroskopische Untersuchung eines Körpermaterials auf Krankheitserreger nach differenzierender Färbung, gilt für die Gebührenordnungspositionen 32175 bis 32182 - Ziehl-Neelsen-Färbung auf Mykobakterien	0	0	0	0	0	0	0	0	0	0	0	1	0	0	0	0	0	0	0	0	0	0	0
IV	32	32.3.1	Mikroskopische Untersuchungen	32177	Mikroskopische Untersuchung eines Körpermaterials auf Krankheitserreger nach differenzierender Färbung, gilt für die Gebührenordnungspositionen 32175 bis 32182 - Färbung mit Fluorochromen (z. B. Auramin) auf Mykobakterien	0	0	0	0	0	0	0	0	0	0	1	0	0	0	0	0	0	0	0	0	0	0	0
IV	32	32.3.1	Mikroskopische Untersuchungen	32178	Mikroskopische Untersuchung eines Körpermaterials auf Krankheitserreger nach differenzierender Färbung, gilt für die Gebührenordnungspositionen 32175 bis 32182 - Giemsa-Färbung auf Protozoen	0	0	0	0	0	0	0	0	0	0	1	0	0	0	0	0	0	0	0	0	0	0	0
IV	32	32.3.1	Mikroskopische Untersuchungen	32179	Mikroskopische Untersuchung eines Körpermaterials auf Krankheitserreger nach differenzierender Färbung, gilt für die Gebührenordnungspositionen 32175 bis 32182 - Karboljochinfärbung auf Kryptosporidien	0	0	0	0	0	0	0	0	0	0	1	0	0	0	0	0	0	0	0	0	0	0	0



Bereich	Kapitel	Abschnitt	Abschnitt Bezeichnung	GOP	GOP Bezeichnung	Kernteam								Hinzuzuziehende Fachärztinnen und Fachärzte																			
						Innere Medizin mit Zusatz Weiterbildung Hämostaseologie	Innere Medizin und Hämatologie und Onkologie mit Zusatz Weiterbildung Hämostaseologie	Transfusionsmedizin mit Zusatz Weiterbildung Hämostaseologie	Orthopädie und Unfallchirurgie	Kinder- und Jugendmedizin	Kinder- und Jugendmedizin mit Zusatz Weiterbildung Hämostaseologie	Allgemeinchirurgie	Frauenheilkunde und Geburtshilfe	Hals- Nasen- Ohrenheilkunde	Humangenetik	Innere Medizin und Gastroenterologie	Kinder- und Jugendmedizin mit Zusatz Weiterbildung Kinder- und Jugend-Gastroenterologie	Laboratoriumsmedizin	Psychiatrie und Psychotherapie	Psychosomatische Medizin und Psychotherapie	ärztliche Psychotherapeutin oder ärztlicher Psychotherapeut	Psychologische Psychotherapeutin oder Psychologischer Psychotherapeut	Kinder- und Jugendpsychiatrie und -psychotherapie	Kinder- und Jugendlicheneinzeltherapeutin bzw. Kinder- und Jugendlicheneinzeltherapeut	Radiologie								
IV	32	32.3.3	Gerinnungsuntersuchungen	32210	Quantitative Bestimmung von Einzelfaktoren des Gerinnungssystems, gilt für die Gebührenordnungspositionen 32210 bis 32227 - Antithrombin III	0	0	0	0	0	0	0	0	0	0	0	0	0	0	0	1	0	0	0	0	0	0	0	0	0	0	0	0
IV	32	32.3.3	Gerinnungsuntersuchungen	32211	Quantitative Bestimmung von Einzelfaktoren des Gerinnungssystems, gilt für die Gebührenordnungspositionen 32210 bis 32227 - Plasminogen	0	0	0	0	0	0	0	0	0	0	0	0	0	0	0	1	0	0	0	0	0	0	0	0	0	0	0	0
IV	32	32.3.3	Gerinnungsuntersuchungen	32212	Quantitative Bestimmung von Einzelfaktoren des Gerinnungssystems, gilt für die Gebührenordnungspositionen 32210 bis 32227 - Fibrinmonomere, Spaltprodukte (quantitativ)	0	0	0	0	0	0	0	0	0	0	0	0	0	0	0	1	0	0	0	0	0	0	0	0	0	0	0	0
IV	32	32.3.3	Gerinnungsuntersuchungen	32213	Quantitative Bestimmung von Einzelfaktoren des Gerinnungssystems, gilt für die Gebührenordnungspositionen 32210 bis 32227 - Faktor II	0	0	0	0	0	0	0	0	0	0	0	0	0	0	0	1	0	0	0	0	0	0	0	0	0	0	0	0
IV	32	32.3.3	Gerinnungsuntersuchungen	32214	Quantitative Bestimmung von Einzelfaktoren des Gerinnungssystems, gilt für die Gebührenordnungspositionen 32210 bis 32227 - Faktor V	0	0	0	0	0	0	0	0	0	0	0	0	0	0	0	1	0	0	0	0	0	0	0	0	0	0	0	0
IV	32	32.3.3	Gerinnungsuntersuchungen	32215	Quantitative Bestimmung von Einzelfaktoren des Gerinnungssystems, gilt für die Gebührenordnungspositionen 32210 bis 32227 - Faktor VII	0	0	0	0	0	0	0	0	0	0	0	0	0	0	0	1	0	0	0	0	0	0	0	0	0	0	0	0
IV	32	32.3.3	Gerinnungsuntersuchungen	32216	Quantitative Bestimmung von Einzelfaktoren des Gerinnungssystems, gilt für die Gebührenordnungspositionen 32210 bis 32227 - Faktor VIII	0	0	0	0	0	0	0	0	0	0	0	0	0	0	0	1	0	0	0	0	0	0	0	0	0	0	0	0
IV	32	32.3.3	Gerinnungsuntersuchungen	32217	Quantitative Bestimmung von Einzelfaktoren des Gerinnungssystems, gilt für die Gebührenordnungspositionen 32210 bis 32227 - Faktor VIII-assoziiertes Protein	0	0	0	0	0	0	0	0	0	0	0	0	0	0	0	1	0	0	0	0	0	0	0	0	0	0	0	0
IV	32	32.3.3	Gerinnungsuntersuchungen	32218	Quantitative Bestimmung von Einzelfaktoren des Gerinnungssystems, gilt für die Gebührenordnungspositionen 32210 bis 32227 - Faktor IX	0	0	0	0	0	0	0	0	0	0	0	0	0	0	0	0	1	0	0	0	0	0	0	0	0	0	0	0
IV	32	32.3.3	Gerinnungsuntersuchungen	32219	Quantitative Bestimmung von Einzelfaktoren des Gerinnungssystems, gilt für die Gebührenordnungspositionen 32210 bis 32227 - Faktor X	0	0	0	0	0	0	0	0	0	0	0	0	0	0	0	0	1	0	0	0	0	0	0	0	0	0	0	0

In dieser Fachrichtung ist in Kraft getreten – geändert durch...

Bereich	Kapitel	Abschnitt	Abschnitt Bezeichnung	GOP	GOP Bezeichnung	Kernteam											Hinzuzuziehende Fachärztinnen und Fachärzte																				
						Innere Medizin mit Zusatz Weiterbildung Hamostasologie	Innere Medizin und Hamatologie und Onkologie mit Zusatz Weiterbildung Hamostasologie*	Transfusionsmedizin mit Zusatz Weiterbildung Hamostasologie	Orthopädie und Unfallchirurgie	Kinder- und Jugendmedizin	Kinder- und Jugendmedizin mit Zusatz Weiterbildung Hamostasologie	Allgemeinchirurgie	Frauenheilkunde und Geburtshilfe	Hals- Nasen- Ohrenheilkunde	Humangenetik	Innere Medizin und Gastroenterologie	Kinder- und Jugendmedizin mit Zusatz Weiterbildung Kinder- und Jugend-Gastroenterologie	Laboratoriumsmedizin	Psychiatrie und Psychotherapie	Psychosomatische Medizin und Psychotherapie	ärztliche Psychotherapeutin oder ärztlicher Psychotherapeut	Psychologische Psychotherapeutin oder Psychologischer Psychotherapeut	Kinder- und Jugendpsychiatrie und -psychotherapie	Kinder- und Jugendlicheneinzeltherapeutin bzw. Kinder- und Jugendlicheneinzeltherapeut	Radiologie												
IV	32	32.3.3	Gerinnungsuntersuchungen	32220	Quantitative Bestimmung von Einzelfaktoren des Gerinnungssystems, gilt für die Gebührenordnungspositionen 32210 bis 32227 - Faktor XI	0	0	0	0	0	0	0	0	0	0	0	0	0	0	0	0	0	0	1	0	0	0	0	0	0	0	0	0	0	0	0	0
IV	32	32.3.3	Gerinnungsuntersuchungen	32221	Quantitative Bestimmung von Einzelfaktoren des Gerinnungssystems, gilt für die Gebührenordnungspositionen 32210 bis 32227 - Faktor XII	0	0	0	0	0	0	0	0	0	0	0	0	0	0	0	0	0	0	1	0	0	0	0	0	0	0	0	0	0	0	0	
IV	32	32.3.3	Gerinnungsuntersuchungen	32222	Quantitative Bestimmung von Einzelfaktoren des Gerinnungssystems, gilt für die Gebührenordnungspositionen 32210 bis 32227 - Faktor XIII	0	0	0	0	0	0	0	0	0	0	0	0	0	0	0	0	0	0	1	0	0	0	0	0	0	0	0	0	0	0	0	
IV	32	32.3.3	Gerinnungsuntersuchungen	32223	Quantitative Bestimmung von Einzelfaktoren des Gerinnungssystems, gilt für die Gebührenordnungspositionen 32210 bis 32227 - Protein C	0	0	0	0	0	0	0	0	0	0	0	0	0	0	0	0	0	0	1	0	0	0	0	0	0	0	0	0	0	0	0	
IV	32	32.3.3	Gerinnungsuntersuchungen	32224	Quantitative Bestimmung von Einzelfaktoren des Gerinnungssystems, gilt für die Gebührenordnungspositionen 32210 bis 32227 - Protein S	0	0	0	0	0	0	0	0	0	0	0	0	0	0	0	0	0	0	1	0	0	0	0	0	0	0	0	0	0	0	0	
IV	32	32.3.3	Gerinnungsuntersuchungen	32227	Quantitative Bestimmung von Einzelfaktoren des Gerinnungssystems, gilt für die Gebührenordnungspositionen 32210 bis 32227 - Ähnliche Untersuchungen	0	0	0	0	0	0	0	0	0	0	0	0	0	0	0	0	0	0	1	0	0	0	0	0	0	0	0	0	0	0	0	
IV	32	32.3.3	Gerinnungsuntersuchungen	32228	Untersuchungen der Thrombozytenfunktion	0	0	0	0	0	0	0	0	0	0	0	0	0	0	0	0	0	0	1	0	0	0	0	0	0	0	0	0	0	0	0	
IV	32	32.3.3	Gerinnungsuntersuchungen	32229	Untersuchung der von -Willebrand-Faktor-Multimere	0	0	0	0	0	0	0	0	0	0	0	0	0	0	0	0	0	0	1	0	0	0	0	0	0	0	0	0	0	0	0	
IV	32	32.3.4	Klinisch-chemische Untersuchungen	32232	Quantitative chemische oder physikalische Bestimmung, gilt für die Gebührenordnungspositionen 32230 bis 32246 und 32248 - Lactat	0	0	0	0	0	0	0	0	0	0	0	0	0	0	0	0	0	0	1	0	0	0	0	0	0	0	0	0	0	0	0	
IV	32	32.3.4	Klinisch-chemische Untersuchungen	32233	Quantitative chemische oder physikalische Bestimmung, gilt für die Gebührenordnungspositionen 32230 bis 32246 und 32248 - Ammoniak	0	0	0	0	0	0	0	0	0	0	0	0	0	0	0	0	0	0	1	0	0	0	0	0	0	0	0	0	0	0	0	
IV	32	32.3.4	Klinisch-chemische Untersuchungen	32237	Quantitative chemische oder physikalische Bestimmung, gilt für die Gebührenordnungspositionen 32230 bis 32246 und 32248 - Gesamtelweiß / Liquor / Harn	0	0	0	0	0	0	0	0	0	0	0	0	0	0	0	0	0	0	1	0	0	0	0	0	0	0	0	0	0	0	0	
IV	32	32.3.4	Klinisch-chemische Untersuchungen	32244	Quantitative chemische oder physikalische Bestimmung, gilt für die Gebührenordnungspositionen 32230 bis 32246 und 32248 - Osmolalität	0	0	0	0	0	0	0	0	0	0	0	0	0	0	0	0	0	0	0	1	0	0	0	0	0	0	0	0	0	0	0	0
IV	32	32.3.4	Klinisch-chemische Untersuchungen	32247	Blutgasanalyse und Saure-Basen-Status	0	0	0	0	0	0	0	0	0	0	0	0	0	0	0	0	0	0	1	0	0	0	0	0	0	0	0	0	0	0	0	
IV	32	32.3.4	Klinisch-chemische Untersuchungen	32248	Quantitative chemische oder physikalische Bestimmung, gilt für die Gebührenordnungspositionen 32230 bis 32246 und 32248 - Magnesium	0	0	0	0	0	0	0	0	0	0	0	0	0	0	0	0	0	0	0	1	0	0	0	0	0	0	0	0	0	0	0	0

Bereich	Kapitel	Abschnitt	Abschnitt Bezeichnung	GOP	GOP Bezeichnung	Kernteam											Hinzuzuziehende Fachärztinnen und Fachärzte														
						Innere Medizin mit Zusatz Weiterbildung Hamostaseologie	Innere Medizin und Hamatologie und Onkologie mit Zusatz-Weiterbildung Hamostaseologie*	Transfusionsmedizin mit Zusatz-Weiterbildung Hamostaseologie	Orthopädie und Unfallchirurgie	Kinder- und Jugendmedizin	Kinder- und Jugendmedizin mit Zusatz-Weiterbildung Hamostaseologie	Allgemeinchirurgie	Frauenheilkunde und Geburtshilfe	Hals- Nasen- Ohrenheilkunde	Humangenetik	Innere Medizin und Gastroenterologie	Kinder- und Jugendmedizin mit Zusatz- Weiterbildung Kinder- und Jugend-Gastroenterologie	Laboratoriumsmedizin	Psychiatrie und Psychotherapie	Psychosomatische Medizin und Psychotherapie	ärztliche Psychotherapeutin oder ärztlicher Psychotherapeut	Psychologische Psychotherapeutin oder Psychologischer Psychotherapeut	Kinder- und Jugendpsychiatrie und-psychotherapie	Kinder- und Jugendlicheneinzeltherapeutin bzw. Kinder- und Jugendlicheneinzeltherapeut	Radiologie						
IV	32	32.3.4	Klinisch-chemische Untersuchungen	32254	Quantitative chemische oder physikalische Bestimmung, gilt für die Gebührenordnungspositionen 32250 bis 32262 Fetales (HbF) oder freies Hämoglobin	0	0	0	0	0	0	0	0	0	0	0	0	0	0	0	1	0	0	0	0	0	0	0	0	0	0
IV	32	32.3.4	Klinisch-chemische Untersuchungen	32305	Quantitative chromatographische Bestimmung(en) einer oder mehrerer Substanz(en), ggf. einschl. qualitativem chromatographischem Nachweis, gilt für die Gebührenordnungspositionen 32300 bis 32313 - Arzneimittel	0	0	0	0	0	0	0	0	0	0	0	0	0	0	0	1	0	0	0	0	0	0	0	0	0	0
IV	32	32.3.4	Klinisch-chemische Untersuchungen	32308	Quantitative chromatographische Bestimmung(en) einer oder mehrerer Substanz(en), ggf. einschl. qualitativem chromatographischem Nachweis, gilt für die Gebührenordnungspositionen 32300 bis 32313 - Pyridinolin und/oder Desoxy-pyridinolin	0	0	0	0	0	0	0	0	0	0	0	0	0	0	1	0	0	0	0	0	0	0	0	0	0	0
IV	32	32.3.4	Klinisch-chemische Untersuchungen	32314	Bestimmung mittels DC, GC, HPLC, Massenspektrometrie	0	0	0	0	0	0	0	0	0	0	0	0	0	0	1	0	0	0	0	0	0	0	0	0	0	0
IV	32	32.3.4	Klinisch-chemische Untersuchungen	32320	Quantitative Bestimmung der freien Schilddrüsenhormone, gilt für die Gebührenordnungspositionen 32320 bis 32321 - FT4	0	0	0	0	0	0	0	0	0	0	0	0	0	0	1	0	0	0	0	0	0	0	0	0	0	0
IV	32	32.3.4	Klinisch-chemische Untersuchungen	32321	Quantitative Bestimmung der freien Schilddrüsenhormone, gilt für die Gebührenordnungspositionen 32320 bis 32321 - FT3	0	0	0	0	0	0	0	0	0	0	0	0	0	0	1	0	0	0	0	0	0	0	0	0	0	0
IV	32	32.3.4	Klinisch-chemische Untersuchungen	32325	Quantitative Bestimmung, gilt für die Gebührenordnungspositionen 32323 bis 32325 - Ferritin	0	0	0	0	0	0	0	0	0	0	0	0	0	0	0	1	0	0	0	0	0	0	0	0	0	0
IV	32	32.3.4	Klinisch-chemische Untersuchungen	32367	Quantitative Bestimmung mittels Immunoassay, gilt für die Gebührenordnungspositionen 32365 bis 32381 - Cortisol	0	0	0	0	0	0	0	0	0	0	0	0	0	0	0	1	0	0	0	0	0	0	0	0	0	0
IV	32	32.3.4	Klinisch-chemische Untersuchungen	32372	Quantitative Bestimmung mittels Immunoassay, gilt für die Gebührenordnungspositionen 32365 bis 32381 - Folsäure	0	0	0	0	0	0	0	0	0	0	0	0	0	0	0	1	0	0	0	0	0	0	0	0	0	0
IV	32	32.3.4	Klinisch-chemische Untersuchungen	32373	Quantitative Bestimmung mittels Immunoassay, gilt für die Gebührenordnungspositionen 32365 bis 32381 - Vitamin B 12	0	0	0	0	0	0	0	0	0	0	0	0	0	0	0	1	0	0	0	0	0	0	0	0	0	0
IV	32	32.3.4	Klinisch-chemische Untersuchungen	32374	Quantitative Bestimmung mittels Immunoassay, gilt für die Gebührenordnungspositionen 32365 bis 32381 - Cyclosporin	0	0	0	0	0	0	0	0	0	0	0	0	0	0	0	1	0	0	0	0	0	0	0	0	0	0
IV	32	32.3.4	Klinisch-chemische Untersuchungen	32403	Quantitative Bestimmung mittels Immunoassay, gilt für die Leistungen nach den Nrn. 32385 bis 32405 - Pyridinolin, Desoxy-pyridinolin, Typ I-Kollagen-Telopeptide	0	0	0	0	0	0	0	0	0	0	0	0	0	0	0	0	1	0	0	0	0	0	0	0	0	0

In dieser Form nicht verbindlich - geändert durch Beschluss

Bereich	Kapitel	Abschnitt	Abschnitt Bezeichnung	GOP	GOP Bezeichnung	Kernteam							Hinzuzuziehende Fachärztinnen und Fachärzte															
						Innere Medizin mit Zusatz Weiterbildung Hamostasologie	Innere Medizin und Hämatologie und Onkologie mit Zusatz Weiterbildung Hamostasologie	Transfusionsmedizin mit Zusatz Weiterbildung Hamostasologie	Orthopädie und Unfallchirurgie	Kinder- und Jugendmedizin	Kinder- und Jugendmedizin mit Zusatz Weiterbildung Hamostasologie	Allgemeinchirurgie	Frauenheilkunde und Geburtshilfe	Hals- Nasen- Ohrenheilkunde	Humangenetik	Innere Medizin und Gastroenterologie	Kinder- und Jugendmedizin mit Zusatz Weiterbildung Kinder- und Jugend-Gastroenterologie	Laboratoriumsmedizin	Psychiatrie und Psychotherapie	Psychosomatische Medizin und Psychotherapie	ärztliche Psychotherapeutin oder ärztlicher Psychotherapeut	Psychologische Psychotherapeutin oder Psychologischer Psychotherapeut	Kinder- und Jugendpsychiatrie und -psychotherapie	Kinder- und Jugendlicheneinzeltherapeutin bzw. Kinder- und Jugendlicheneinzeltherapeut	Radiologie			
IV	32	32.3.4	Klinisch-chemische Untersuchungen	32404	Quantitative Bestimmung mittels Immunoassay, gilt für die Leistungen nach den Nrn. 32385 bis 32405 - Knochen-AP, Typ I-Prokollagen-Propeptide	0	0	0	0	0	0	0	0	0	0	0	0	1	0	0	0	0	0	0	0	0	0	0
IV	32	32.3.4	Klinisch-chemische Untersuchungen	32414	Quantitative Bestimmung mittels Immunoassay, gilt für die Gebührenordnungspositionen 32410 bis 32416 - Osteocalcin	0	0	0	0	0	0	0	0	0	0	0	0	1	0	0	0	0	0	0	0	0	0	0
IV	32	32.3.5	Immunologische Untersuchungen	32435	Quantitative Best. von humanen Proteinen oder anderen Substanzen mittels Immunnephelometrie, Immunturbidimetrie, Immunpräzipitation, Fluorometrie, Immunoassay oder anderer gleichwert. Verfahren, gilt für die Gebührenordnungspositionen 32435 bis 32455 - Albumin	0	0	0	0	0	0	0	0	0	0	0	0	1	0	0	0	0	0	0	0	0	0	0
IV	32	32.3.5	Immunologische Untersuchungen	32437	Quantitative Best. von humanen Proteinen oder anderen Substanzen mittels Immunnephelometrie, Immunturbidimetrie, Immunpräzipitation, Fluorometrie, Immunoassay oder anderer gleichwert. Verfahren, gilt für die Gebührenordnungspositionen 32435 bis 32455 - Alpha-1-Mikroglobulin	0	0	0	0	0	0	0	0	0	0	0	0	1	0	0	0	0	0	0	0	0	0	0
IV	32	32.3.5	Immunologische Untersuchungen	32439	Quantitative Best. von humanen Proteinen oder anderen Substanzen mittels Immunnephelometrie, Immunturbidimetrie, Immunpräzipitation, Fluorometrie, Immunoassay oder anderer gleichwert. Verfahren, gilt für die Gebührenordnungspositionen 32435 bis 32455 - Alpha-2-Makroglobulin	0	0	0	0	0	0	0	0	0	0	0	0	1	0	0	0	0	0	0	0	0	0	0
IV	32	32.3.5	Immunologische Untersuchungen	32441	Quantitative Best. von humanen Proteinen oder anderen Substanzen mittels Immunnephelometrie, Immunturbidimetrie, Immunpräzipitation, Fluorometrie, Immunoassay oder anderer gleichwert. Verfahren, gilt für die Gebührenordnungspositionen 32435 bis 32455 - Haptoglobin	0	0	0	0	0	0	0	0	0	0	0	0	1	0	0	0	0	0	0	0	0	0	0
IV	32	32.3.5	Immunologische Untersuchungen	32449	Quantitative Best. von humanen Proteinen oder anderen Substanzen mittels Immunnephelometrie, Immunturbidimetrie, Immunpräzipitation, Fluorometrie, Immunoassay oder anderer gleichwert. Verfahren, gilt für die Gebührenordnungspositionen 32435 bis 32455 - IgG im Harn	0	0	0	0	0	0	0	0	0	0	0	0	1	0	0	0	0	0	0	0	0	0	0
IV	32	32.3.5	Immunologische Untersuchungen	32460	Quantitative Best. mittels Immunnephelometrie, Immunturbidimetrie, Immunpräzipitation, Immunoassay oder anderer gleichwertiger Verfahren, gilt für die Leistungen nach den Nrn. 32459 bis 32461 - CRP	0	0	0	0	0	0	0	0	0	0	0	0	1	0	0	0	0	0	0	0	0	0	0
IV	32	32.3.5	Immunologische Untersuchungen	32463	Cystatin C	0	0	0	0	0	0	0	0	0	0	0	0	1	0	0	0	0	0	0	0	0	0	0

Bereich	Kapitel	Abschnitt	Abschnitt Bezeichnung	GOP	GOP Bezeichnung	Kernteam							Hinzuziehende Fachärztinnen und Fachärzte															
						Innere Medizin mit Zusatz Weiterbildung Hamostasologie	Innere Medizin und Hamatologie und Onkologie mit Zusatz-Weiterbildung Hamostasologie <sup>1</sup>	Transfusionsmedizin mit Zusatz-Weiterbildung Hamostasologie	Orthopädie und Unfallchirurgie	Kinder- und Jugendmedizin	Kinder- und Jugendmedizin mit Zusatz-Weiterbildung Hamostasologie	Allgemeinchirurgie	Frauenheilkunde und Geburtshilfe	Hals- Nasen- Ohrenheilkunde	Humangenetik	Innere Medizin und Gastroenterologie	Kinder- und Jugendmedizin mit Zusatz- Weiterbildung Kinder- und Jugend-Gastroenterologie	Laboratoriumsmedizin	Psychiatrie und Psychotherapie	Psychosomatische Medizin und Psychotherapie	ärztliche Psychotherapeutin oder ärztlicher Psychotherapeut	Psychologische Psychotherapeutin oder Psychologischer Psychotherapeut	Kinder- und Jugendpsychiatrie und -psychotherapie	Kinder- und Jugendlicheneinopsychiatrie bzw. Kinder- und Jugendlicheneinpsychotherapeut	Radiologie			
IV	32	32.3.5	Immunologische Untersuchungen	32503	Qualitativer Nachweis und/oder quantitative Bestimmung von Antikörpern gegen körpereigene Antigene (Autoantikörper) mittels indirekter Immunfluoreszenz, Immunoassay oder Immunoblot, gilt für die Gebührenordnungspositionen 32489 bis 32505 - Phospholipid-Antikörper	0	0	0	0	0	0	0	0	0	0	0	0	0	0	0	0	0	0	0	0	0	0	
IV	32	32.3.6	Blutgruppenserologische Untersuchungen	32540	Blutgruppe (ABO-System) und Rhesus D	0	0	1	0	0	0	0	0	0	0	0	0	0	0	0	0	0	0	0	0	0	0	
IV	32	32.3.6	Blutgruppenserologische Untersuchungen	32541	Lewis, M, N, P1, Rhesusformel	0	0	1	0	0	0	0	0	0	0	0	0	0	0	0	0	0	0	0	0	0	0	
IV	32	32.3.6	Blutgruppenserologische Untersuchungen	32542	Dweak, Duffy, Kell, Kidd	0	0	1	0	0	0	0	0	0	0	0	0	0	0	0	0	0	0	0	0	0	0	
IV	32	32.3.6	Blutgruppenserologische Untersuchungen	32543	Erythrozytenantikörpernachweis mit direktem Antigliobulintest	0	0	1	0	0	0	0	0	0	0	0	0	0	0	0	0	0	0	0	0	0	0	
IV	32	32.3.6	Blutgruppenserologische Untersuchungen	32544	Erythrozytenantikörpernachweis ohne Antigliobulinphase	0	0	1	0	0	0	0	0	0	0	0	0	0	0	0	0	0	0	0	0	0	0	
IV	32	32.3.6	Blutgruppenserologische Untersuchungen	32545	Antikörpersuchtest in mehreren Techniken	0	0	1	0	0	0	0	0	0	0	0	0	0	0	0	0	0	0	0	0	0	0	
IV	32	32.3.6	Blutgruppenserologische Untersuchungen	32546	Antikörperdifferenzierung in mehreren Techniken	0	0	1	0	0	0	0	0	0	0	0	0	0	0	0	0	0	0	0	0	0	0	
IV	32	32.3.6	Blutgruppenserologische Untersuchungen	32550	Nachweis oder quantitative Bestimmung von Blutgruppenantigenen oder -antikörpern mit aufwendigen Verfahren, gilt für die Gebührenordnungspositionen 32550 bis 32555 - Antigliobulintest mit monospezifischem Antihumanglobulin	0	0	1	0	0	0	0	0	0	0	0	0	0	0	0	0	0	0	0	0	0	0	
IV	32	32.3.6	Blutgruppenserologische Untersuchungen	32551	Nachweis oder quantitative Bestimmung von Blutgruppenantigenen oder -antikörpern mit aufwendigen Verfahren, gilt für die Gebührenordnungspositionen 32550 bis 32555 - Chemische oder thermische Elution von Erythrozytenantikörpern	0	0	1	0	0	0	0	0	0	0	0	0	0	0	0	0	0	0	0	0	0	0	
IV	32	32.3.6	Blutgruppenserologische Untersuchungen	32552	Nachweis oder quantitative Bestimmung von Blutgruppenantigenen oder -antikörpern mit aufwendigen Verfahren, gilt für die Gebührenordnungspositionen 32550 bis 32555 - Absorption von Erythrozytenantikörpern an vorbehandelte Zellen	0	0	1	0	0	0	0	0	0	0	0	0	0	0	0	0	0	0	0	0	0	0	0
IV	32	32.3.6	Blutgruppenserologische Untersuchungen	32553	Nachweis oder quantitative Bestimmung von Blutgruppenantigenen oder -antikörpern mit aufwendigen Verfahren, gilt für die Gebührenordnungspositionen 32550 bis 32555 - Nachweis von Hämolyysinen mit Komplementzusatz	0	0	1	0	0	0	0	0	0	0	0	0	0	0	0	0	0	0	0	0	0	0	0

In dieser Fassung nicht in Kraft getreten - geändert durch 1588/15





Bereich	Kapitel	Abschnitt	Abschnitt Bezeichnung	GOP	GOP Bezeichnung	Kernteam							Hinzuzuziehende Fachärztinnen und Fachärzte																																		
						Innere Medizin mit Zusatz Weiterbildung Hamostasologie	Innere Medizin und Hämatologie und Onkologie mit Zusatz-Weiterbildung Hamostasologie*	Transfusionsmedizin mit Zusatz-Weiterbildung Hamostasologie	Orthopädie und Unfallchirurgie	Kinder- und Jugendmedizin	Kinder- und Jugendmedizin mit Zusatz-Weiterbildung Hamostasologie	Allgemeinchirurgie	Frauenheilkunde und Geburtshilfe	Hals- Nasen- Ohrenheilkunde	Humangenetik	Innere Medizin und Gastroenterologie	Kinder- und Jugendmedizin mit Zusatz- Weiterbildung Kinder- und Jugend-Gastroenterologie	Laboratoriumsmedizin	Psychiatrie und Psychotherapie	Psychosomatische Medizin und Psychotherapie	ärztliche Psychotherapeutin oder ärztlicher Psychotherapeut	Psychologische Psychotherapeutin oder Psychologischer Psychotherapeut	Kinder- und Jugendpsychiatrie und -psychotherapie	Kinder- und Jugendlicheneichenpsychotherapeutin bzw. Kinder- und Jugendlicheneichenpsychotherapeut	Radiologie																						
IV	32	32.3.7	Infektionsimmunologische Untersuchungen	32632	Qualitativer Nachweis und/oder quantitative Bestimmung von Antikörpern gegen Krankheitserreger (gilt für 32585 bis 32641) - Candida-Antikörper	0	0	0	0	0	0	0	0	0	0	0	0	0	0	0	0	1	0	0	0	0	0	0	0	0	0	0	0	0	0	0	0	0	0	0	0	0					
IV	32	32.3.7	Infektionsimmunologische Untersuchungen	32660	Untersuchungen auf Antikörper gegen Krankheitserreger (gilt für 32660 bis 32664) - HIV-1, HIV-2-Antikörper Westernblot	0	0	0	0	0	0	0	0	0	0	0	0	0	0	0	0	0	0	1	0	0	0	0	0	0	0	0	0	0	0	0	0	0	0	0	0	0	0				
IV	32	32.3.7	Infektionsimmunologische Untersuchungen	32661	Untersuchungen auf Antikörper gegen Krankheitserreger (gilt für 32660 bis 32664) - HCV-Antikörper Immunoblot	0	0	0	0	0	0	0	0	0	0	0	0	0	0	0	0	0	0	0	1	0	0	0	0	0	0	0	0	0	0	0	0	0	0	0	0	0	0	0			
IV	32	32.3.7	Infektionsimmunologische Untersuchungen	32670	Quantitative Bestimmung einer in-vitro Interferon-gamma Freisetzung	0	0	0	0	0	0	0	0	0	0	0	0	0	0	0	0	0	0	0	1	0	0	0	0	0	0	0	0	0	0	0	0	0	0	0	0	0	0	0			
IV	32	32.3.9	Mykologische Untersuchungen	32685	Platz-Antigen-Direktnachweis (Agglutination, Immunpräzipitation)	0	0	0	0	0	0	0	0	0	0	0	0	0	0	0	0	0	0	0	1	0	0	0	0	0	0	0	0	0	0	0	0	0	0	0	0	0	0	0	0		
IV	32	32.3.9	Mykologische Untersuchungen	32686	Platz-Antigen-Direktnachweis (Immunfluoreszenz, -assay)	0	0	0	0	0	0	0	0	0	0	0	0	0	0	0	0	0	0	0	1	0	0	0	0	0	0	0	0	0	0	0	0	0	0	0	0	0	0	0	0		
IV	32	32.3.9	Mykologische Untersuchungen	32687	Kulturelle mykologische Untersuchung	0	0	0	0	0	0	0	0	0	0	0	0	0	0	0	0	0	0	0	1	0	0	0	0	0	0	0	0	0	0	0	0	0	0	0	0	0	0	0	0		
IV	32	32.3.9	Mykologische Untersuchungen	32688	Morphologische Differenzierung	0	0	0	0	0	0	0	0	0	0	0	0	0	0	0	0	0	0	0	1	0	0	0	0	0	0	0	0	0	0	0	0	0	0	0	0	0	0	0	0	0	
IV	32	32.3.9	Mykologische Untersuchungen	32689	Biochemische Differenzierung	0	0	0	0	0	0	0	0	0	0	0	0	0	0	0	0	0	0	0	1	0	0	0	0	0	0	0	0	0	0	0	0	0	0	0	0	0	0	0	0	0	
IV	32	32.3.9	Mykologische Untersuchungen	32690	Differenzierung mittels Antisera	0	0	0	0	0	0	0	0	0	0	0	0	0	0	0	0	0	0	0	1	0	0	0	0	0	0	0	0	0	0	0	0	0	0	0	0	0	0	0	0	0	
IV	32	32.3.9	Mykologische Untersuchungen	32691	Orientierende Empfindlichkeitsprüfung	0	0	0	0	0	0	0	0	0	0	0	0	0	0	0	0	0	0	0	1	0	0	0	0	0	0	0	0	0	0	0	0	0	0	0	0	0	0	0	0	0	
IV	32	32.3.9	Mykologische Untersuchungen	32692	Differenzierung gezuchteter Pilze mittels MALDI-TOF	0	0	0	0	0	0	0	0	0	0	0	0	0	0	0	0	0	0	0	1	0	0	0	0	0	0	0	0	0	0	0	0	0	0	0	0	0	0	0	0	0	
IV	32	32.3.10	Bakteriologische Untersuchungen	32700	Bakterien-Antigen-Direktnachweis (Agglutination, Immunpräzipitation)	0	0	0	0	0	0	0	0	0	0	0	0	0	0	0	0	0	0	0	1	0	0	0	0	0	0	0	0	0	0	0	0	0	0	0	0	0	0	0	0	0	0
IV	32	32.3.10	Bakteriologische Untersuchungen	32720	Kulturelle Untersuchung auf atilogisch relevante Bakterien, gilt für 32720 bis 32727 - Urinuntersuchung	0	0	0	0	0	0	0	0	0	0	0	0	0	0	0	0	0	0	0	1	0	0	0	0	0	0	0	0	0	0	0	0	0	0	0	0	0	0	0	0	0	0
IV	32	32.3.10	Bakteriologische Untersuchungen	32721	Kulturelle Untersuchung auf atilogisch relevante Bakterien, gilt für 32720 bis 32727 - Sputum- Bronchialsekretuntersuchung	0	0	0	0	0	0	0	0	0	0	0	0	0	0	0	0	0	0	0	0	1	0	0	0	0	0	0	0	0	0	0	0	0	0	0	0	0	0	0	0	0	0
IV	32	32.3.10	Bakteriologische Untersuchungen	32722	Kulturelle Untersuchung auf atilogisch relevante Bakterien, gilt für 32720 bis 32727 - Stuhluntersuchung I	0	0	0	0	0	0	0	0	0	0	0	0	0	0	0	0	0	0	0	0	1	0	0	0	0	0	0	0	0	0	0	0	0	0	0	0	0	0	0	0	0	0
IV	32	32.3.10	Bakteriologische Untersuchungen	32723	Kulturelle Untersuchung auf atilogisch relevante Bakterien, gilt für 32720 bis 32727 - Stuhluntersuchung II	0	0	0	0	0	0	0	0	0	0	0	0	0	0	0	0	0	0	0	0	1	0	0	0	0	0	0	0	0	0	0	0	0	0	0	0	0	0	0	0	0	0
IV	32	32.3.10	Bakteriologische Untersuchungen	32724	Kulturelle Untersuchung auf atilogisch relevante Bakterien, gilt für 32720 bis 32727 - Blutkultur, aerob oder anaerob	0	0	0	0	0	0	0	0	0	0	0	0	0	0	0	0	0	0	0	0	1	0	0	0	0	0	0	0	0	0	0	0	0	0	0	0	0	0	0	0	0	0
IV	32	32.3.10	Bakteriologische Untersuchungen	32725	Kulturelle Untersuchung auf atilogisch relevante Bakterien, gilt für 32720 bis 32727 - Untersuchung von Liquor, Punktat, Biopsie, Bronchiallavage, Exzidat	0	0	0	0	0	0	0	0	0	0	0	0	0	0	0	0	0	0	0	0	0	1	0	0	0	0	0	0	0	0	0	0	0	0	0	0	0	0	0	0	0	0

In dieser Fassung nicht in Kraft getreten - geändert durch BfArM

Bereich	Kapitel	Abschnitt	Abschnitt Bezeichnung	GOP	GOP Bezeichnung	Kernteam							Hinzuziehende Fachärztinnen und Fachärzte																												
						Innere Medizin mit Zusatz Weiterbildung Hamostasologie	Innere Medizin und Hämatologie und Onkologie mit Zusatz-Weiterbildung Hamostasologie	Transfusionsmedizin mit Zusatz-Weiterbildung Hamostasologie	Orthopädie und Unfallchirurgie	Kinder- und Jugendmedizin	Kinder- und Jugendmedizin mit Zusatz-Weiterbildung Hamostasologie	Allgemeinchirurgie	Frauenheilkunde und Geburtshilfe	Hals- Nasen- Ohrenheilkunde	Humangenetik	Innere Medizin und Gastroenterologie	Kinder- und Jugendmedizin mit Zusatz- Weiterbildung Kinder- und Jugend-Gastroenterologie	Laboratoriumsmedizin	Psychiatrie und Psychotherapie	Psychosomatische Medizin und Psychotherapie	ärztliche Psychotherapeutin oder ärztlicher Psychotherapeut	Psychologische Psychotherapeutin oder Psychologischer Psychotherapeut	Kinder- und Jugendpsychiatrie und- psychotherapie	Kinder- und Jugendlicheneinzeltherapeutin bzw. Kinder- und Jugendlicheneinzeltherapeut	Radiologie																
IV	32	32.3.10	Bakteriologische Untersuchungen	32726	Kulturelle Untersuchung auf ätiologisch relevante Bakterien, gilt für 32720 bis 32727 - Untersuchung eines Abstrichs, Exsudats, Sekrets I	0	0	0	0	0	0	0	0	0	0	0	1	0	0	0	0	0	0	0	0	0	0	0	0	0	0	0	0	0	0						
IV	32	32.3.10	Bakteriologische Untersuchungen	32727	Kulturelle Untersuchung auf ätiologisch relevante Bakterien, gilt für 32720 bis 32727 - Untersuchung eines Abstrichs, Exsudats, Sekrets II	0	0	0	0	0	0	0	0	0	0	0	1	0	0	0	0	0	0	0	0	0	0	0	0	0	0	0	0	0	0						
IV	32	32.3.10	Bakteriologische Untersuchungen	32747	Gezielte kulturelle Untersuchung auf bestimmte Krankheitserreger, gilt für 32740 bis 32747 - Kultureller Nachweis von Mykobakterien	0	0	0	0	0	0	0	0	0	0	0	1	0	0	0	0	0	0	0	0	0	0	0	0	0	0	0	0	0	0	0					
IV	32	32.3.10	Bakteriologische Untersuchungen	32750	Differenzierung gezüchteter Bakterien mittels Antisera	0	0	0	0	0	0	0	0	0	0	0	1	0	0	0	0	0	0	0	0	0	0	0	0	0	0	0	0	0	0	0	0				
IV	32	32.3.10	Bakteriologische Untersuchungen	32759	Differenzierung von in Reinkultur gezüchteten Bakterien mittels MALDI-TOF- Massenspektrometrie	0	0	0	0	0	0	0	0	0	0	0	1	0	0	0	0	0	0	0	0	0	0	0	0	0	0	0	0	0	0	0	0				
IV	32	32.3.10	Bakteriologische Untersuchungen	32760	Differenzierung von in Reinkultur gezüchteten Bakterien, gilt für 32760 bis 32765 - Bakterienreinkultur-Differenzierung, bis zu 3 Reaktionen	0	0	0	0	0	0	0	0	0	0	0	1	0	0	0	0	0	0	0	0	0	0	0	0	0	0	0	0	0	0	0	0	0			
IV	32	32.3.10	Bakteriologische Untersuchungen	32761	Differenzierung von in Reinkultur gezüchteten Bakterien, gilt für 32760 bis 32765 - Bakterienreinkultur-Differenzierung, mind. 4 Reaktionen	0	0	0	0	0	0	0	0	0	0	0	1	0	0	0	0	0	0	0	0	0	0	0	0	0	0	0	0	0	0	0	0	0			
IV	32	32.3.10	Bakteriologische Untersuchungen	32762	Differenzierung von in Reinkultur gezüchteten Bakterien, gilt für 32760 bis 32765 - Bakterienreinkultur-Differenzierung, mind. 10 Reaktionen	0	0	0	0	0	0	0	0	0	0	0	1	0	0	0	0	0	0	0	0	0	0	0	0	0	0	0	0	0	0	0	0	0			
IV	32	32.3.10	Bakteriologische Untersuchungen	32763	Differenzierung von in Reinkultur gezüchteten Bakterien, gilt für 32760 bis 32765 - Differenzierung von strikten Anaerobiern	0	0	0	0	0	0	0	0	0	0	0	1	0	0	0	0	0	0	0	0	0	0	0	0	0	0	0	0	0	0	0	0	0	0		
IV	32	32.3.10	Bakteriologische Untersuchungen	32764	Differenzierung von in Reinkultur gezüchteten Bakterien, gilt für 32760 bis 32765 - Differenzierung von Tuberkulosebakterien	0	0	0	0	0	0	0	0	0	0	0	1	0	0	0	0	0	0	0	0	0	0	0	0	0	0	0	0	0	0	0	0	0	0	0	
IV	32	32.3.10	Bakteriologische Untersuchungen	32765	Differenzierung von in Reinkultur gezüchteten Bakterien, gilt für 32760 bis 32765 - Differenzierung von Mykobakterien (ubiquitäre Mykobakterien)	0	0	0	0	0	0	0	0	0	0	0	1	0	0	0	0	0	0	0	0	0	0	0	0	0	0	0	0	0	0	0	0	0	0	0	
IV	32	32.3.10	Bakteriologische Untersuchungen	32768	MHK-Bestimmung	0	0	0	0	0	0	0	0	0	0	0	1	0	0	0	0	0	0	0	0	0	0	0	0	0	0	0	0	0	0	0	0	0	0	0	
IV	32	32.3.10	Bakteriologische Untersuchungen	32769	Zuschlag MBK	0	0	0	0	0	0	0	0	0	0	0	1	0	0	0	0	0	0	0	0	0	0	0	0	0	0	0	0	0	0	0	0	0	0	0	
IV	32	32.3.10	Bakteriologische Untersuchungen	32770	Empfindlichkeitsprüfungen von Mykobakterien	0	0	0	0	0	0	0	0	0	0	0	1	0	0	0	0	0	0	0	0	0	0	0	0	0	0	0	0	0	0	0	0	0	0	0	
IV	32	32.3.10	Bakteriologische Untersuchungen	32772	Empfindlichkeitsprüfungen gramnegativer Bakterien nach EUCAST oder CLSI	0	0	0	0	0	0	0	0	0	0	0	1	0	0	0	0	0	0	0	0	0	0	0	0	0	0	0	0	0	0	0	0	0	0	0	0
IV	32	32.3.10	Bakteriologische Untersuchungen	32773	Empfindlichkeitsprüfungen grampositiver Bakterien nach EUCAST oder CLSI	0	0	0	0	0	0	0	0	0	0	0	1	0	0	0	0	0	0	0	0	0	0	0	0	0	0	0	0	0	0	0	0	0	0	0	0
IV	32	32.3.10	Bakteriologische Untersuchungen	32774	Phänotypische Bestätigungsteste bei Multiresistenz gramnegativer Bakterien	0	0	0	0	0	0	0	0	0	0	0	1	0	0	0	0	0	0	0	0	0	0	0	0	0	0	0	0	0	0	0	0	0	0	0	0

Bereich	Kapitel	Abschnitt	Abschnitt Bezeichnung	GOP	GOP Bezeichnung	Kernteam										Hinzuzuziehende Fachärztinnen und Fachärzte																	
						Innere Medizin mit Zusatz Weiterbildung Hamostasologie	Innere Medizin und Hämatologie und Onkologie mit Zusatz-Weiterbildung Hamostasologie*	Transfusionsmedizin mit Zusatz-Weiterbildung Hamostasologie	Orthopädie und Unfallchirurgie	Kinder- und Jugendmedizin	Kinder- und Jugendmedizin mit Zusatz-Weiterbildung Hamostasologie	Allgemeinchirurgie	Frauenheilkunde und Geburtshilfe	Hals- Nasen- Ohrenheilkunde	Humangenetik	Innere Medizin und Gastroenterologie	Kinder- und Jugendmedizin mit Zusatz- Weiterbildung Kinder- und Jugend-Gastroenterologie	Laboratoriumsmedizin	Psychiatrie und Psychotherapie	Psychosomatische Medizin und Psychotherapie	ärztliche Psychotherapeutin oder ärztlicher Psychotherapeut	Psychologische Psychotherapeutin oder Psychologischer Psychotherapeut	Kinder- und Jugendpsychiatrie und -psychotherapie	Kinder- und Jugendlichchenpsychotherapeutin bzw. Kinder- und Jugendlichchenpsychotherapeut	Radiologie								
IV	32	32.3.10	Bakteriologische Untersuchungen	32775	Phänotypische Bestätigungsteste bei Multiresistenz grampositiver Bakterien	0	0	0	0	0	0	0	0	0	0	0	0	0	0	0	1	0	0	0	0	0	0	0	0	0	0	0	0
IV	32	32.3.11	Virologische Untersuchungen	32781	Nachweis von Virus-Antigenen aus einem Körpermaterial (Direktnachweis) mittels Immunfluoreszenz und/oder mittels Immunoassay mit photometrischer oder gleichwertiger Messung, gilt für 32780 bis 32791 - Nachweis von HBsAg	0	0	0	0	0	0	0	0	0	0	0	0	0	0	1	0	0	0	0	0	0	0	0	0	0	0	0	
IV	32	32.3.11	Virologische Untersuchungen	32782	Nachweis von Virus-Antigenen aus einem Körpermaterial (Direktnachweis) mittels Immunfluoreszenz und/oder mittels Immunoassay mit photometrischer oder gleichwertiger Messung, gilt für 32780 bis 32791 - Nachweis von HBeAg	0	0	0	0	0	0	0	0	0	0	0	0	0	1	0	0	0	0	0	0	0	0	0	0	0	0	0	
IV	32	32.3.11	Virologische Untersuchungen	32783	Nachweis von Virus-Antigenen aus einem Körpermaterial (Direktnachweis) mittels Immunfluoreszenz und/oder mittels Immunoassay mit photometrischer oder gleichwertiger Messung, gilt für 32780 bis 32791 - Nachweis von HIV	0	0	0	0	0	0	0	0	0	0	0	0	1	0	0	0	0	0	0	0	0	0	0	0	0	0	0	
IV	32	32.3.11	Virologische Untersuchungen	32784	Nachweis von Virus-Antigenen aus einem Körpermaterial (Direktnachweis) mittels Immunfluoreszenz und/oder mittels Immunoassay mit photometrischer oder gleichwertiger Messung, gilt für 32780 bis 32791 - Nachweis von CMV	0	0	0	0	0	0	0	0	0	0	0	0	1	0	0	0	0	0	0	0	0	0	0	0	0	0	0	
IV	32	32.3.11	Virologische Untersuchungen	32785	Nachweis von Virus-Antigenen aus einem Körpermaterial (Direktnachweis) mittels Immunfluoreszenz und/oder mittels Immunoassay mit photometrischer oder gleichwertiger Messung, gilt für 32780 bis 32791 - Nachweis von HSV	0	0	0	0	0	0	0	0	0	0	0	0	1	0	0	0	0	0	0	0	0	0	0	0	0	0	0	
IV	32	32.3.12	Molekularbiologische Untersuchungen	32823	Nachweis mikrobieller/viraler Nukleinsäure aus einem Körpermaterial (Direktnachweis) mittels einer Amplifikationsmethode - Hepatitis B-Virus-DNA oder Hepatitis C-Virus-RNA, quantitativ	0	0	0	0	0	0	0	0	0	0	0	0	1	0	0	0	0	0	0	0	0	0	0	0	0	0	0	
IV	32	32.3.12	Molekularbiologische Untersuchungen	32827	Nachweis mikrobieller/viraler Nukleinsäure aus einem Körpermaterial (Direktnachweis) mittels einer Amplifikationsmethode - Hepatitis C-Virus-Genotyp	0	0	0	0	0	0	0	0	0	0	0	0	1	0	0	0	0	0	0	0	0	0	0	0	0	0	0	
IV	32	32.3.12	Molekularbiologische Untersuchungen	32831	Nukleinsäurenachweis von (gilt für Gebührenordnungspositionen 32829 bis 32839, 32841 bis 32844) - CMV	0	0	0	0	0	0	0	0	0	0	0	0	1	0	0	0	0	0	0	0	0	0	0	0	0	0	0	
IV	32	32.3.12	Molekularbiologische Untersuchungen	32835	Nukleinsäurenachweis von (gilt für Gebührenordnungspositionen 32829 bis 32839, 32841 bis 32844) - HCV	0	0	0	0	0	0	0	0	0	0	0	0	1	0	0	0	0	0	0	0	0	0	0	0	0	0	0	
IV	32	32.3.12	Molekularbiologische Untersuchungen	32859	Zuschlag zu den Gebührenordnungspositionen 32829 bis 32839 und 32841 bis 32844	0	0	0	0	0	0	0	0	0	0	0	0	1	0	0	0	0	0	0	0	0	0	0	0	0	0	0	

Bereich	Kapitel	Abschnitt	Abschnitt Bezeichnung	GOP	GOP Bezeichnung	Kernteam										Hinzuzuziehende Fachärztinnen und Fachärzte																	
						Innere Medizin mit Zusatz Weiterbildung Hamostasologie	Innere Medizin und Hämatologie mit Zusatz-Weiterbildung Hamostasologie	Transfusionsmedizin mit Zusatz-Weiterbildung Hamostasologie	Orthopädie und Unfallchirurgie	Kinder- und Jugendmedizin	Kinder- und Jugendmedizin mit Zusatz-Weiterbildung Hamostasologie	Allgemeinchirurgie	Frauenheilkunde und Geburtshilfe	Hals- Nasen- Ohrenheilkunde	Humangenetik	Innere Medizin und Gastroenterologie	Kinder- und Jugendmedizin mit Zusatz- Weiterbildung Kinder- und Jugend-Gastroenterologie	Laboratoriumsmedizin	Psychiatrie und Psychotherapie	Psychosomatische Medizin und Psychotherapie	ärztliche Psychotherapeutin oder ärztlicher Psychotherapeut	Psychologische Psychotherapeutin oder Psychologischer Psychotherapeut	Kinder- und Jugendpsychiatrie und -psychotherapie	Kinder- und Jugendlicheneinzeltherapeutin bzw. Kinder- und Jugendlicheneinzeltherapeut	Radiologie								
IV	32	32.3.15.2	Allgemeine immunogenetische Untersuchungen	32935	Serologische HLA-Typisierung der Klasse I Antigene HLA-A, -B und -C	0	0	1	0	0	0	0	0	0	0	0	0	0	0	0	0	0	1	0	0	0	0	0	0	0	0	0	0
IV	32	32.3.15.2	Allgemeine immunogenetische Untersuchungen	32937	Typisierung eines HLA Klasse I Genortes HLA-A, -B oder C in Einfeldauflösung mit Split-äquivalenter Zweifeldauflösung	0	0	1	0	0	0	0	0	0	0	0	0	0	0	0	0	0	1	0	0	0	0	0	0	0	0	0	0
IV	32	32.3.15.2	Allgemeine immunogenetische Untersuchungen	32939	Nachweis von Antikörpern gegen HLA-Klasse I oder II Antigene mittels LCT ggf. nach Dithiothreitol	0	0	1	0	0	0	0	0	0	0	0	0	0	0	0	0	0	1	0	0	0	0	0	0	0	0	0	0
IV	32	32.3.15.2	Allgemeine immunogenetische Untersuchungen	32940	Nachweis von Antikörpern gegen HLA-Klasse I oder II Antigene mittels Festphasenmethoden	0	0	1	0	0	0	0	0	0	0	0	0	0	0	0	0	0	1	0	0	0	0	0	0	0	0	0	0
IV	32	32.3.15.2	Allgemeine immunogenetische Untersuchungen	32941	Spezifizierung der Antikörper gegen HLA-Klasse I oder II Antigene unter Anwendung spezifisch charakterisierter HLA-Antigenpanel	0	0	1	0	0	0	0	0	0	0	0	0	0	0	0	0	0	1	0	0	0	0	0	0	0	0	0	0
IV	32	32.3.15.2	Allgemeine immunogenetische Untersuchungen	32942	Spezifizierung der Antikörper gegen HLA-Klasse I oder II Antigene mittels Single-Antigen-Festphasentest	0	0	1	0	0	0	0	0	0	0	0	0	0	0	0	0	0	1	0	0	0	0	0	0	0	0	0	0
IV	32	32.3.15.2	Allgemeine immunogenetische Untersuchungen	32943	Zuschlag für die Komplement- / IgG-Subklassen Spezifizierung der Antikörper gegen HLA-Klasse I oder II Antigene zu den Gebührensordnungspositionen 32917, 32918, 32941 oder 32942	0	0	1	0	0	0	0	0	0	0	0	0	0	0	0	0	0	1	0	0	0	0	0	0	0	0	0	0
IV	32	32.3.15.2	Allgemeine immunogenetische Untersuchungen	32945	Typisierung des HPA-1- und HPA-5-Merkmal auf die Allele a und b	0	0	0	0	0	0	0	0	0	0	0	0	0	0	0	0	0	1	0	0	0	0	0	0	0	0	0	0
IV	32	32.3.15.2	Allgemeine immunogenetische Untersuchungen	32946	Typisierung weiterer HPA-Merkmale auf die Allele a und b	0	0	0	0	0	0	0	0	0	0	0	0	0	0	0	0	0	1	0	0	0	0	0	0	0	0	0	0
IV	32	32.3.15.2	Allgemeine immunogenetische Untersuchungen	32947	Serologische Verträglichkeitsprobe (Kreuzprobe) von Thrombozyten in einem komplementunabhängigen Testsystem unter Verwendung von immobilisierten HLA-Antigenen und Thrombozytenantigenen	0	0	1	0	0	0	0	0	0	0	0	0	0	0	0	0	0	1	0	0	0	0	0	0	0	0	0	0
IV	32	32.3.15.2	Allgemeine immunogenetische Untersuchungen	32948	Nachweis von Allo-Antikörpern gegen Antigene des HPA-Systems	0	0	1	0	0	0	0	0	0	0	0	0	0	0	0	0	0	1	0	0	0	0	0	0	0	0	0	0
IV	32	32.3.15.2	Allgemeine immunogenetische Untersuchungen	32949	Spezifizierung von HPA-Antikörpern gegen Thrombozyten mittels Glykoprotein-spezifischer Festphasenmethoden	0	0	1	0	0	0	0	0	0	0	0	0	0	0	0	0	0	1	0	0	0	0	0	0	0	0	0	0
IV	33	33	Ultraschalldiagnostik	33010	Nasenennebenhöhlen - Sonographie	0	0	0	0	0	0	0	0	0	0	0	0	0	0	0	0	0	0	0	0	0	0	0	0	0	0	1	1
IV	33	33	Ultraschalldiagnostik	33011	Sonographie der Gesichtshälfte und/oder Halsweichteile und/oder Speicheldrüsen (mit Ausnahme der Schilddrüse)	0	0	0	0	0	0	0	0	0	0	0	0	0	0	0	0	0	0	0	0	0	0	0	0	0	0	0	1
IV	33	33	Ultraschalldiagnostik	33012	Schilddrüsen - Sonographie	0	0	0	0	0	0	0	0	0	0	0	0	0	0	0	0	0	0	0	0	0	0	0	0	0	0	0	1
IV	33	33	Ultraschalldiagnostik	33040	Sonographie der Thoraxorgane	1	1	0	0	1	1	1	1	0	0	0	0	0	0	0	0	0	0	0	0	0	0	0	0	0	0	0	1
IV	33	33	Ultraschalldiagnostik	33041	Mamma - Sonographie	0	0	0	0	0	0	0	0	1	0	0	0	0	0	0	0	0	0	0	0	0	0	0	0	0	0	0	1
IV	33	33	Ultraschalldiagnostik	33042	Abdominale Sonographie	1	1	0	0	1	1	1	1	0	0	0	0	0	0	0	0	0	0	0	0	0	0	0	0	0	0	0	1
IV	33	33	Ultraschalldiagnostik	33043	Uro-Genital-Sonographie	1	1	0	0	1	1	0	1	0	0	0	0	0	0	0	0	0	0	0	0	0	0	0	0	0	0	0	1
IV	33	33	Ultraschalldiagnostik	33044	Sonographie der weiblichen Genitalorgane, ggf. einschließlich Harnblase	0	0	0	0	0	0	0	0	0	1	0	0	0	0	0	0	0	0	0	0	0	0	0	0	0	0	0	1

Bereich	Kapitel	Abschnitt	Abschnitt Bezeichnung	GOP	GOP Bezeichnung	Kernteam								Hinzuzuziehende Fachärztinnen und Fachärzte											
						Innere Medizin mit Zusatz Weiterbildung Hamostasologie	Innere Medizin und Hämatologie und Onkologie mit Zusatz Weiterbildung Hamostasologie	Transfusionsmedizin mit Zusatz Weiterbildung Hamostasologie	Orthopädie und Unfallchirurgie	Kinder- und Jugendmedizin	Kinder- und Jugendmedizin mit Zusatz Weiterbildung Hamostasologie	Allgemeinchirurgie	Frauenheilkunde und Geburtshilfe	Hals- Nasen- Ohrenheilkunde	Humangenetik	Innere Medizin und Gastroenterologie	Kinder- und Jugendmedizin mit Zusatz Weiterbildung Kinder- und Jugend-Gastroenterologie	Laboratoriumsmedizin	Psychiatrie und Psychotherapie	Psychosomatische Medizin und Psychotherapie	ärztliche Psychotherapeutin oder ärztlicher Psychotherapeut	Psychologische Psychotherapeutin oder Psychologischer Psychotherapeut	Kinder- und Jugendpsychiatrie und -psychotherapie	Kinder- und Jugendlichchenpsychotherapeutin bzw. Kinder- und Jugendlichchenpsychotherapeut	Radiologie
IV	33	33	Ultraschalldiagnostik	33050	Gelenk-Sonographie, Sonographie von Sehnen, Muskeln, Bursae	1	1	0	1	1	1	1	0	0	0	0	0	0	0	0	0	0	0	0	1
IV	33	33	Ultraschalldiagnostik	33051	Sonographie der Säuglings Hüften	0	0	0	1	1	1	0	0	0	0	0	0	0	0	0	0	0	0	0	1
IV	33	33	Ultraschalldiagnostik	33052	Sonographie offene Fontanelle beim Neugeborenen, Säugling oder Kleinkind	0	0	0	0	1	1	0	0	0	0	0	0	0	0	0	0	0	0	0	1
IV	33	33	Ultraschalldiagnostik	33060	CW-Doppler-Sonographie extrakranieller Gefäße	0	0	0	0	0	0	0	0	0	0	0	0	0	0	0	0	0	0	0	1
IV	33	33	Ultraschalldiagnostik	33061	CW-Doppler-Sonographie extremitätenversorgender Gefäße	0	0	0	0	0	0	0	0	0	0	0	0	0	0	0	0	0	0	0	1
IV	33	33	Ultraschalldiagnostik	33062	CW-Doppler-Sonographie der Gefäße des männlichen Genitalsystems	0	0	0	0	0	0	0	0	0	0	0	0	0	0	0	0	0	0	0	1
IV	33	33	Ultraschalldiagnostik	33063	PW-Doppler-Sonographie der intrakraniellen Gefäße	0	0	0	0	0	0	0	0	0	0	0	0	0	0	0	0	0	0	0	1
IV	33	33	Ultraschalldiagnostik	33064	PW-Doppler-Sonographie der Gefäße des männlichen Genitalsystems	0	0	0	0	0	0	0	0	0	0	0	0	0	0	0	0	0	0	0	1
IV	33	33	Ultraschalldiagnostik	33070	Duplex-Sonographie der extrakraniellen Gefäße	0	0	0	0	0	0	0	0	0	0	0	0	0	0	0	0	0	0	0	1
IV	33	33	Ultraschalldiagnostik	33072	Duplex-Sonographie der extremitätenver- und/oder versorgender Gefäße	0	0	0	0	0	0	0	0	0	0	0	0	0	0	0	0	0	0	0	1
IV	33	33	Ultraschalldiagnostik	33073	Duplex-Sonographie abdominalener, retroperitonealer, mediastinaler Gefäße	0	0	0	0	0	0	0	0	0	0	0	0	0	0	0	0	0	0	0	1
IV	33	33	Ultraschalldiagnostik	33074	Duplex-Sonographie der Gefäße des weiblichen Genitalsystems	0	0	0	0	0	0	0	1	0	0	0	0	0	0	0	0	0	0	0	1
IV	33	33	Ultraschalldiagnostik	33075	Zuschlag Farbduplex	0	0	0	0	0	0	0	1	0	0	0	0	0	0	0	0	0	0	0	1
IV	33	33	Ultraschalldiagnostik	33076	Sonographie von Extremitätenvenen	0	0	0	0	0	0	0	0	0	0	0	0	0	0	0	0	0	0	0	1
IV	33	33	Ultraschalldiagnostik	33081	Sonographie weiterer Organe oder Organteile	1	1	0	1	1	1	1	0	1	0	0	0	0	0	0	0	0	0	0	1
IV	33	33	Ultraschalldiagnostik	33090	Zuschlag Transkavitäre Untersuchung	1	1	0	1	1	1	1	1	1	0	1	1	0	0	0	0	0	0	0	1
IV	33	33	Ultraschalldiagnostik	33091	Zuschlag für optische Führungshilfe	1	1	0	1	1	1	1	1	1	0	1	1	0	0	0	0	0	0	0	1
IV	33	33	Ultraschalldiagnostik	33092	Zuschlag für optische Führungshilfe	1	1	0	1	1	1	1	1	0	1	1	0	0	0	0	0	0	0	0	1
IV	34	34.2.1	Schädel, Halsweichteile	34210	Übersichtsaufnahmen des Schädels	0	0	0	0	0	0	0	0	0	0	0	0	0	0	0	0	0	0	0	1
IV	34	34.2.1	Schädel, Halsweichteile	34211	Panoramischichtaufnahme(n) des Ober- und/oder Unterkiefers	0	0	0	0	0	0	0	0	0	0	0	0	0	0	0	0	0	0	0	1
IV	34	34.2.1	Schädel, Halsweichteile	34212	Aufnahme(n) der Halsorgane und/oder des Mundbodens	0	0	0	0	0	0	0	0	0	0	0	0	0	0	0	0	0	0	0	1
IV	34	34.2.2	Thorax, Wirbelsäule, Myelographie	34220	Aufnahmen des knöchernen Thorax	0	0	0	0	0	0	0	0	0	0	0	0	0	0	0	0	0	0	0	1
IV	34	34.2.2	Thorax, Wirbelsäule, Myelographie	34221	Aufnahmen von Teilen der Wirbelsäule	0	0	0	0	0	0	0	0	0	0	0	0	0	0	0	0	0	0	0	1
IV	34	34.2.2	Thorax, Wirbelsäule, Myelographie	34222	Aufnahme(n) der gesamten Wirbelsäule	0	0	0	0	0	0	0	0	0	0	0	0	0	0	0	0	0	0	0	1
IV	34	34.2.3	Röntgenaufnahmen von Teilen von Skelett, Kopf, Schultergürtel, Extremitäten, Becken, Weichteile; Arthrographie(n)	34230	Aufnahme von Teilen des Skeletts oder des Kopfes	0	0	0	0	0	0	0	0	0	0	0	0	0	0	0	0	0	0	0	1
IV	34	34.2.3	Röntgenaufnahmen von Teilen von Skelett, Kopf, Schultergürtel, Extremitäten, Becken, Weichteile; Arthrographie(n)	34231	Aufnahmen der Schulter, des Schultergürtels	0	0	0	0	0	0	0	0	0	0	0	0	0	0	0	0	0	0	0	1









Bereich	Kapitel	Abschnitt	Abschnitt Bezeichnung	GOP	GOP Bezeichnung	Kernteam										Hinzuzuziehende Fachärztinnen und Fachärzte													
						Innere Medizin mit Zusatz Weiterbildung Hämostaseologie	Innere Medizin und Hämatologie und Onkologie mit Zusatz Weiterbildung Hämostaseologie*	Transfusionsmedizin mit Zusatz Weiterbildung Hämostaseologie	Orthopädie und Unfallchirurgie	Kinder- und Jugendmedizin	Kinder- und Jugendmedizin mit Zusatz Weiterbildung Hämostaseologie	Allgemeinchirurgie	Frauenheilkunde und Geburtshilfe	Hals- Nasen- Ohrenheilkunde	Humangenetik	Innere Medizin und Gastroenterologie	Kinder- und Jugendmedizin mit Zusatz Weiterbildung Kinder- und Jugend-Gastroenterologie	Laboratoriumsmedizin	Psychiatrie und Psychotherapie	Psychosomatische Medizin und Psychotherapie	ärztliche Psychotherapeutin oder ärztlicher Psychotherapeut	Psychologische Psychotherapeutin oder Psychologischer Psychotherapeut	Kinder- und Jugendpsychiatrie und -psychotherapie	Kinder- und Jugendlicheneinzeltherapeutin bzw. Kinder- und Jugendlicheneinzeltherapeut	Radiologie				
VII	51	51.3	Psychotherapeutische Leistungen	51030	Psychotherapeutisches Gespräch (Einzelbehandlung)	0	0	0	0	0	0	0	0	0	0	0	0	0	0	0	0	0	0	0	1	1	0	0	0
VII	51	51.3	Psychotherapeutische Leistungen	51032	Psychotherapeutisches Gespräch (Gruppenbehandlung bei Erwachsenen)	0	0	0	0	0	0	0	0	0	0	0	0	0	0	0	0	0	0	0	1	1	0	0	0
VII	51	51.3	Psychotherapeutische Leistungen	51033	Psychotherapeutisches Gespräch (Gruppenbehandlung bei Kindern und Jugendlichen)	0	0	0	0	0	0	0	0	0	0	0	0	0	0	0	0	0	0	1	1	0	1	0	

\*Ersetzend für die GOP 13491 und 13492 können Fachärztinnen und Fachärzte für Innere Medizin, denen eine entsprechende Zulassung und Genehmigung für die Erbringung onkologischer Leistungen seitens der Kassennärztlichen Vereinigung erteilt wurde, die Leistungen nach den Gebührenordnungspositionen 13211 und 13212 erbringen.

In dieser Fassung nicht in Kraft getreten – geändert durch...

Lfd. Nr.	Bezeichnung der Leistung	Kernteam							Hinzuzuziehende Fachärztinnen und Fachärzte																
		Innere Medizin mit Zusatz-Weiterbildung Hämostaseologie	Innere Medizin und Hämatologie und Onkologie mit Zusatz-Weiterbildung Hämostaseologie	Transfusionsmedizin mit Zusatz-Weiterbildung Hämostaseologie	Orthopädie und Unfallchirurgie	Kinder- und Jugendmedizin	Kinder- und Jugendmedizin mit Zusatz-Weiterbildung Hämostaseologie	Allgemeinchirurgie	Frauenheilkunde und Geburtshilfe	Hals- Nasen- Ohrenheilkunde	Humangenetik	Innere Medizin und Gastroenterologie	Kinder- und Jugendmedizin mit Zusatz-Weiterbildung Kinder- und Jugend-Gastroenterologie	Laboratoriumsmedizin	Psychiatrie und Psychotherapie	Psychosomatische Medizin und Psychotherapie	ärztliche Psychotherapeutin oder ärztlicher Psychotherapeut	Psychologische Psychotherapeutin oder Psychologischer Psychotherapeut	Kinder- und Jugendpsychiatrie und -psychotherapie	Kinder- und Jugendlichenpsychotherapeutin bzw. Kinder- und Jugendlichenpsychotherapeut	Radiologie				
1	Ärztliche Behandlung und/oder Betreuung einer Patientin oder eines Patienten mit Hämophilie gemäß ASV-RL Anlage 2c durch den Transfusionsmediziner mit Zusatz-Weiterbildung Hämostaseologie (analog den Leistungsinhalten einer Grundpauschale im EBM, einschließlich Arzt-Patienten-Kontakt im Rahmen einer Videosprechstunde)	0	0	1	0	0	0	0	0	0	0	0	0	0	0	0	0	0	0	0	0	0	0	0	0

In dieser Fassung nicht in Kraft getreten – geändert

**Legende**

0	Die mit der GOP beschriebenen Leistungsinhalte des Abschnitts 1 bzw. die aufgeführte Leistung in Abschnitt 2 gehören für die jeweilige Arztgruppe <u>nicht</u> zum Behandlungsumfang.
1	Die mit der GOP beschriebenen Leistungsinhalte des Abschnitts 1 bzw. die aufgeführte Leistung in Abschnitt 2 gehören für die jeweilige Arztgruppe zum Behandlungsumfang.

In dieser Fassung nicht in Kraft getreten – geändert durch weitere...

schluss

Bereich	Kapitel	Abschnitt	Abschnitt Bezeichnung	GOP	GOP Bezeichnung	Kernteam					Hinzuzuziehende Fachärztinnen und Fachärzte														
						Innere Medizin und Gastroenterologie	Neurologie	Kinder- und Jugendmedizin	Kinder- und Jugendmedizin mit Zusatz-Weiterbildung Kinder- und Jugend-Gastroenterologie	Kinder- und Jugendmedizin mit Schwerpunkt Neuroradiologie	Augenheilkunde	Humangenetik	Innere Medizin und Nephrologie	Kinder- und Jugendmedizin mit Zusatz-Weiterbildung Kinder- und Jugend-Nephrologie	Labordiagnostik	Pathologie	ärztliche Psychotherapeutin oder ärztlicher Psychotherapeut	Psychologische Psychotherapeutin oder Psychologischer Psychotherapeut	Psychiatrie und Psychotherapie	Psychosomatische Medizin und Psychotherapie	Kinder- und Jugendpsychiatrie und -psychotherapie	Kinder- und Jugendlichenspsychotherapeutin oder Kinder- und Jugendlichenspsychotherapeut	Radiologie		
II	01	1.1	Aufwandsersatzung für die besondere Inanspruchnahme des Vertragsarztes durch einen Patienten	01100	Unvorhergesehene Inanspruchnahme I	1	1	1	1	1	0	0	0	0	0	0	0	0	0	0	0	0	0	0	0
II	01	1.1	Aufwandsersatzung für die besondere Inanspruchnahme des Vertragsarztes durch einen Patienten	01101	Unvorhergesehene Inanspruchnahme II	1	1	1	1	1	0	0	0	0	0	0	0	0	0	0	0	0	0	0	0
II	01	1.1	Aufwandsersatzung für die besondere Inanspruchnahme des Vertragsarztes durch einen Patienten	01102	Inanspruchnahme an Samstagen	1	1	1	1	1	0	0	0	0	0	0	0	0	0	0	0	0	0	0	0
II	01	1.2	Gebührenordnungspositionen für die Versorgung im Notfall und im organisierten ärztlichen Not(-fall)dienst	01220	Reanimationskomplex	1	1	1	1	1	1	1	1	1	0	1	0	1	1	1	1	0	0	1	1
II	01	1.2	Gebührenordnungspositionen für die Versorgung im Notfall und im organisierten ärztlichen Not(-fall)dienst	01221	Zuschlag Beatmung	1	1	1	1	1	1	1	1	1	0	1	0	1	1	1	1	0	0	1	1
II	01	1.2	Gebührenordnungspositionen für die Versorgung im Notfall und im organisierten ärztlichen Not(-fall)dienst	01222	Zuschlag Defibrillation	1	1	1	1	1	1	1	1	1	0	1	0	1	1	1	1	0	0	1	1
II	01	1.4	Besuche, Visiten, Prüfung der häuslichen Krankenpflege, Verordnung besonderer Behandlungsmaßnahmen, Verwaltungskomplex, telefonische Beratung, Konsultationspauschale, Verweilen	01410	Besuch	1	1	1	1	1	0	0	0	0	0	0	0	0	0	0	0	0	0	0	0
II	01	1.4	Besuche, Visiten, Prüfung der häuslichen Krankenpflege, Verordnung besonderer Behandlungsmaßnahmen, Verwaltungskomplex, telefonische Beratung, Konsultationspauschale, Verweilen	01411	Dringender Besuch I	1	1	1	1	1	0	0	0	0	0	0	0	0	0	0	0	0	0	0	0
II	01	1.4	Besuche, Visiten, Prüfung der häuslichen Krankenpflege, Verordnung besonderer Behandlungsmaßnahmen, Verwaltungskomplex, telefonische Beratung, Konsultationspauschale, Verweilen	01412	Dringender Besuch II	1	1	1	1	1	0	0	0	0	0	0	0	0	0	0	0	0	0	0	0
II	01	1.4	Besuche, Visiten, Prüfung der häuslichen Krankenpflege, Verordnung besonderer Behandlungsmaßnahmen, Verwaltungskomplex, telefonische Beratung, Konsultationspauschale, Verweilen	01415	Dringender Besuch eines Patienten in beschützenden Wohnheimen bzw. Einrichtungen bzw. Pflege- oder Altenheimen mit Pflegepersonal	1	1	1	1	1	0	0	0	0	0	0	0	0	0	0	0	0	0	0	0
II	01	1.4	Besuche, Visiten, Prüfung der häuslichen Krankenpflege, Verordnung besonderer Behandlungsmaßnahmen, Verwaltungskomplex, telefonische Beratung, Konsultationspauschale, Verweilen	01416	Begleitung eines Kranken durch den behandelnden Arzt beim Transport	1	1	1	1	1	1	0	1	1	0	0	1	1	1	1	1	1	1	1	1
II	01	1.4	Besuche, Visiten, Prüfung der häuslichen Krankenpflege, Verordnung besonderer Behandlungsmaßnahmen, Verwaltungskomplex, telefonische Beratung, Konsultationspauschale, Verweilen	01420	Prüfung der Notwendigkeit und Koordination der häuslichen Krankenpflege	1	1	0	0	0	0	0	0	0	0	0	0	0	0	0	0	0	0	0	0
II	01	1.4	Besuche, Visiten, Prüfung der häuslichen Krankenpflege, Verordnung besonderer Behandlungsmaßnahmen, Verwaltungskomplex, telefonische Beratung, Konsultationspauschale, Verweilen	01425	Erstverordnung der spezialisierten ambulanten Palliativversorgung	1	1	1	1	1	0	0	0	0	0	0	0	0	0	0	0	0	0	0	0
II	01	1.4	Besuche, Visiten, Prüfung der häuslichen Krankenpflege, Verordnung besonderer Behandlungsmaßnahmen, Verwaltungskomplex, telefonische Beratung, Konsultationspauschale, Verweilen	01426	Folgeverordnung zur Fortführung der spezialisierten ambulanten Palliativversorgung	1	1	1	1	1	0	0	0	0	0	0	0	0	0	0	0	0	0	0	0



Bereich	Kapitel	Abschnitt	Abschnitt Bezeichnung	GOP	GOP Bezeichnung	Kernteam					Hinzuzuziehende Fachärztinnen und Fachärzte																				
						Innere Medizin und Gastroenterologie	Neurologie	Kinder- und Jugendmedizin	Kinder- und Jugendmedizin mit Zusatz-Weiterbildung Kinder- und Jugend-Gastroenterologie	Kinder- und Jugendmedizin mit Schwerpunkt Neuropädiatrie	Augenheilkunde	Humangenetik	Innere Medizin und Nephrologie	Kinder- und Jugendmedizin mit Zusatz-Weiterbildung Kinder- und Jugend-Nephrologie	Laboratoriumsmedizin	Pathologie	ärztliche Psychotherapeutin oder ärztlicher Psychotherapeut	Psychologische Psychotherapeutin oder Psychologischer Psychotherapeut	Psychiatrie und Psychotherapie	Psychosomatische Medizin und Psychotherapie	Kinder- und Jugendpsychiatrie und -psychotherapie	Kinder- und Jugendlichenspsychotherapeutin oder Kinder- und Jugendlichenspsychotherapeut	Radiolegie								
II	02	2.1	Infusionen, Transfusionen, Reinfusionen, Programmierung von Medikamentenpumpen	02101	Infusion, Dauer mind. 60 Minuten	1	1	0	0	0	0	0	0	0	0	0	0	0	0	0	0	0	0	0	0	0	0	0	0	0	0
II	02	2.1	Infusionen, Transfusionen, Reinfusionen, Programmierung von Medikamentenpumpen	02110	Erst-Transfusion	1	0	0	0	0	0	0	0	0	0	0	0	0	0	0	0	0	0	0	0	0	0	0	0	0	0
II	02	2.1	Infusionen, Transfusionen, Reinfusionen, Programmierung von Medikamentenpumpen	02111	Folge-Transfusion	1	0	0	0	0	0	0	0	0	0	0	0	0	0	0	0	0	0	0	0	0	0	0	0	0	0
II	02	2.3	Klein chirurgische Eingriffe, Allgemeine therapeutische Leistungen	02300	Klein chirurgischer Eingriff I und/oder primäre Wundversorgung und/oder Epilation	1	1	1	1	1	1	1	0	1	1	0	0	0	0	0	0	0	0	0	0	0	0	0	0	0	0
II	02	2.3	Klein chirurgische Eingriffe, Allgemeine therapeutische Leistungen	02301	Klein chirurgischer Eingriff II und/oder primäre Wundversorgung mittels Naht	1	1	1	1	1	1	1	0	1	1	0	0	0	0	0	0	0	0	0	0	0	0	0	0	0	0
II	02	2.3	Klein chirurgische Eingriffe, Allgemeine therapeutische Leistungen	02302	Klein chirurgischer Eingriff III und/oder primäre Wundversorgung bei Säuglingen, Kleinkindern und Kindern	1	1	1	1	1	1	1	0	1	1	0	0	0	0	0	0	0	0	0	0	0	0	0	0	0	0
II	02	2.3	Klein chirurgische Eingriffe, Allgemeine therapeutische Leistungen	02320	Magenverweilsonde	1	1	0	0	0	0	0	0	1	0	0	0	0	0	0	0	0	0	0	0	0	0	0	0	0	1
II	02	2.3	Klein chirurgische Eingriffe, Allgemeine therapeutische Leistungen	02321	Legen eines suprapubischen Harnblasenkatheter	1	0	0	0	0	0	0	0	1	0	0	0	0	0	0	0	0	0	0	0	0	0	0	0	0	0
II	02	2.3	Klein chirurgische Eingriffe, Allgemeine therapeutische Leistungen	02322	Wechsel/Entfernung suprapubischer Harnblasenkatheter	1	0	0	0	0	0	0	0	1	0	0	0	0	0	0	0	0	0	0	0	0	0	0	0	0	0
II	02	2.3	Klein chirurgische Eingriffe, Allgemeine therapeutische Leistungen	02323	Legen/Wechsel transurethraler Dauerkatheter	1	1	0	0	0	0	0	0	1	0	0	0	0	0	0	0	0	0	0	0	0	0	0	0	0	1
II	02	2.3	Klein chirurgische Eingriffe, Allgemeine therapeutische Leistungen	02330	Blutentnahme durch Arterienpunktion	1	0	0	0	0	0	0	0	1	0	0	0	0	0	0	0	0	0	0	0	0	0	0	0	0	0
II	02	2.3	Klein chirurgische Eingriffe, Allgemeine therapeutische Leistungen	02340	Punktion I	1	0	0	0	0	0	0	0	1	0	0	0	0	0	0	0	0	0	0	0	0	0	0	0	1	
II	02	2.3	Klein chirurgische Eingriffe, Allgemeine therapeutische Leistungen	02341	Punktion II	1	0	0	0	0	0	0	0	1	0	0	0	0	0	0	0	0	0	0	0	0	0	0	0	1	
II	02	2.3	Klein chirurgische Eingriffe, Allgemeine therapeutische Leistungen	02342	Lumbalpunktion	1	1	0	0	0	0	0	0	0	0	0	0	0	0	0	0	0	0	0	0	0	0	0	0	0	0
II	02	2.3	Klein chirurgische Eingriffe, Allgemeine therapeutische Leistungen	02343	Entlastungspunktion des Pleuraraums und/oder Pleuraindrainage	1	0	0	0	0	0	0	0	1	0	0	0	0	0	0	0	0	0	0	0	0	0	0	0	1	
II	02	2.5	Physikalisch-therapeutische Gebührenordnungspositionen	02510	Wärmetherapie	1	1	1	1	1	1	0	0	0	0	0	0	0	0	0	0	0	0	0	0	0	0	0	0	0	0
III	04	4.2.1	Pädiatrische Versichertenpauschalen, Versorgungsbereichsspezifische Vorhaltung	04000	Versichertenpauschale	0	0	1	1	1	1	0	0	0	0	0	0	0	0	0	0	0	0	0	0	0	0	0	0	0	0
III	04	4.2.1	Pädiatrische Versichertenpauschalen, Versorgungsbereichsspezifische Vorhaltung	04001	bis zum vollendeten 4. Lebensjahr	0	0	1	1	1	1	0	0	0	0	0	0	0	0	0	0	0	0	0	0	0	0	0	0	0	0
III	04	4.2.1	Pädiatrische Versichertenpauschalen, Versorgungsbereichsspezifische Vorhaltung	04002	ab Beginn des 5. bis zum vollendeten 18. Lebensjahr	0	0	1	1	1	1	0	0	0	0	0	0	0	0	0	0	0	0	0	0	0	0	0	0	0	0
III	04	4.2.1	Pädiatrische Versichertenpauschalen, Versorgungsbereichsspezifische Vorhaltung	04003	ab Beginn des 19. bis zum vollendeten 54. Lebensjahr	0	0	1	1	1	1	0	0	0	0	0	0	0	0	0	0	0	0	0	0	0	0	0	0	0	0
III	04	4.2.1	Pädiatrische Versichertenpauschalen, Versorgungsbereichsspezifische Vorhaltung	04003a	Versichertenpauschale bei unvorhergesehener Inanspruchnahme	0	0	1	1	1	1	0	0	0	0	0	0	0	0	0	0	0	0	0	0	0	0	0	0	0	0

In dieser Fassung nicht in Kraft getreten - geändert durch Beschluss

Bereich	Kapitel	Abschnitt	Abschnitt Bezeichnung	GOP	GOP Bezeichnung	Kernteam										Hinzuzuziehende Fachärztinnen und Fachärzte																					
						Innere Medizin und Gastroenterologie	Neurologie	Kinder- und Jugendmedizin	Kinder- und Jugendmedizin mit Zusatz-Weiterbildung Kinder- und Jugend-Gastroenterologie	Kinder- und Jugendmedizin mit Schwerpunkt Neuropädiatrie	Augenheilkunde	Humangenetik	Innere Medizin und Nephrologie	Kinder- und Jugendmedizin mit Zusatz-Weiterbildung Kinder- und Jugend-Nephrologie	Laboratoriumsmedizin	Pathologie	ärztliche Psychotherapeutin oder ärztlicher Psychotherapeut	Psychologische Psychotherapeutin oder Psychologischer Psychotherapeut	Psychiatrie und Psychotherapie	Psychosomatische Medizin und Psychotherapie	Kinder- und Jugendpsychiatrie und -psychotherapie	Kinder- und Jugendlichenspsychotherapeutin oder Kinder- und Jugendlichenspsychotherapeut	Radiologie														
III	04	4.2.2	Chronikerpauschalen, Gesprächsleistung	04220	Zuschlag zur GOP 04000 für die Behandlung und Betreuung eines Patienten mit mindestens einer lebensverändernden chronischen Erkrankung	0	0	1	1	1	0	0	0	0	0	0	0	0	0	0	0	0	0	0	0	0	0	0	0	0	0	0	0	0	0	0	0
III	04	4.2.2	Chronikerpauschalen, Gesprächsleistung	04221	Zuschlag zur GOP 04220 für die intensive Behandlung und Betreuung eines Patienten mit mindestens einer lebensverändernden chronischen Erkrankung	0	0	1	1	1	0	0	0	0	0	0	0	0	0	0	0	0	0	0	0	0	0	0	0	0	0	0	0	0	0	0	0
III	04	4.2.2	Chronikerpauschalen, Gesprächsleistung	04230	Problemorientiertes ärztliches Gespräch, das aufgrund von Art und Schwere der Erkrankung erforderlich ist	0	0	1	1	1	0	0	0	0	0	0	0	0	0	0	0	0	0	0	0	0	0	0	0	0	0	0	0	0	0	0	0
III	04	4.2.3	Besondere Leistungen	04241	Computergestützte Auswertung eines kontinuierlich aufgezeichneten Langzeit-EKG von mindestens 18 Stunden Dauer	0	0	1	1	1	0	0	0	0	0	0	0	0	0	0	0	0	0	0	0	0	0	0	0	0	0	0	0	0	0	0	0
III	04	4.2.3	Besondere Leistungen	04242	Funktionelle Einzel-Entwicklungs therapie	0	0	1	1	1	0	0	0	0	0	0	0	0	0	0	0	0	0	0	0	0	0	0	0	0	0	0	0	0	0	0	0
III	04	4.2.3	Besondere Leistungen	04243	Funktionelle Gruppen-Entwicklungs therapie	0	0	1	1	1	0	0	0	0	0	0	0	0	0	0	0	0	0	0	0	0	0	0	0	0	0	0	0	0	0	0	0
III	04	4.2.3	Besondere Leistungen	04321	Belastungs-Elektrokardiographie (Belastungs-EKG)	0	0	1	1	1	0	0	0	0	0	0	0	0	0	0	0	0	0	0	0	0	0	0	0	0	0	0	0	0	0	0	0
III	04	4.2.3	Besondere Leistungen	04322	Aufzeichnung eines Langzeit-EKG von mindestens 18 Stunden Dauer	0	0	1	1	1	0	0	0	0	0	0	0	0	0	0	0	0	0	0	0	0	0	0	0	0	0	0	0	0	0	0	0
III	04	4.2.3	Besondere Leistungen	04324	Langzeit-Blutdruckmessung	0	0	1	1	1	0	0	0	0	0	0	0	0	0	0	0	0	0	0	0	0	0	0	0	0	0	0	0	0	0	0	0
III	04	4.2.3	Besondere Leistungen	04330	Spirographische Untersuchung	0	0	1	1	1	0	0	0	0	0	0	0	0	0	0	0	0	0	0	0	0	0	0	0	0	0	0	0	0	0	0	0
III	04	4.2.3	Besondere Leistungen	04331	Prokto-/Rektoskopischer Untersuchungskomplex	0	0	1	1	1	0	0	0	0	0	0	0	0	0	0	0	0	0	0	0	0	0	0	0	0	0	0	0	0	0	0	0
III	04	4.2.3	Besondere Leistungen	04350	Untersuchung zur funktionellen Entwicklung	0	0	1	1	1	0	0	0	0	0	0	0	0	0	0	0	0	0	0	0	0	0	0	0	0	0	0	0	0	0	0	0
III	04	4.2.3	Besondere Leistungen	04351	Entwicklungsneurologische Untersuchung	0	0	1	1	1	0	0	0	0	0	0	0	0	0	0	0	0	0	0	0	0	0	0	0	0	0	0	0	0	0	0	0
III	04	4.2.3	Besondere Leistungen	04352	Vollständiger Entwicklungsstatus	0	0	1	1	1	0	0	0	0	0	0	0	0	0	0	0	0	0	0	0	0	0	0	0	0	0	0	0	0	0	0	0
III	04	4.2.3	Besondere Leistungen	04353	Untersuchung zur Sprachentwicklung	0	0	1	1	1	0	0	0	0	0	0	0	0	0	0	0	0	0	0	0	0	0	0	0	0	0	0	0	0	0	0	0
III	04	4.4.2	Neuropädiatrische Gebührenordnungspositionen	04430	Neuropädiatrisches Gespräch, Behandlung, Beratung, Erörterung und/oder Abklärung (Einzelbehandlung)	0	0	0	0	1	0	0	0	0	0	0	0	0	0	0	0	0	0	0	0	0	0	0	0	0	0	0	0	0	0	0	0
III	04	4.4.2	Neuropädiatrische Gebührenordnungspositionen	04431	Ausführliche neurologisch-motokopische Untersuchung	0	0	0	0	1	0	0	0	0	0	0	0	0	0	0	0	0	0	0	0	0	0	0	0	0	0	0	0	0	0	0	0
III	04	4.4.2	Neuropädiatrische Gebührenordnungspositionen	04433	Zusatzpauschale Koordination der neuropädiatrischen Betreuung	0	0	0	0	1	0	0	0	0	0	0	0	0	0	0	0	0	0	0	0	0	0	0	0	0	0	0	0	0	0	0	0
III	04	4.4.2	Neuropädiatrische Gebührenordnungspositionen	04434	EEG	0	0	0	0	1	0	0	0	0	0	0	0	0	0	0	0	0	0	0	0	0	0	0	0	0	0	0	0	0	0	0	0
III	04	4.4.2	Neuropädiatrische Gebührenordnungspositionen	04435	Pädiatrische Schlaf-EEG-Untersuchung	0	0	0	0	1	0	0	0	0	0	0	0	0	0	0	0	0	0	0	0	0	0	0	0	0	0	0	0	0	0	0	0
III	04	4.4.2	Neuropädiatrische Gebührenordnungspositionen	04436	Neurophysiologische Untersuchung (SEP, VEP, AEP, MEP)	0	0	0	0	1	0	0	0	0	0	0	0	0	0	0	0	0	0	0	0	0	0	0	0	0	0	0	0	0	0	0	0
III	04	4.4.2	Neuropädiatrische Gebührenordnungspositionen	04437	Zusatzpauschale Abklärung einer peripheren neuromuskulären Erkrankung	0	0	0	0	1	0	0	0	0	0	0	0	0	0	0	0	0	0	0	0	0	0	0	0	0	0	0	0	0	0	0	0
III	04	4.4.2	Neuropädiatrische Gebührenordnungspositionen	04439	Elektronystagmo-Okulographie, Blinkreflexprüfung	0	0	0	0	1	0	0	0	0	0	0	0	0	0	0	0	0	0	0	0	0	0	0	0	0	0	0	0	0	0	0	0
III	04	4.5.1	Pädiatrisch-gastroenterologische Gebührenordnungspositionen	04511	Zusatzpauschale Oesophago-Gastroduodenoskopie	0	0	0	1	0	0	0	0	0	0	0	0	0	0	0	0	0	0	0	0	0	0	0	0	0	0	0	0	0	0	0	0
III	04	4.5.1	Pädiatrisch-gastroenterologische Gebührenordnungspositionen	04514	Zusatzpauschale Koloskopie	0	0	0	1	0	0	0	0	0	0	0	0	0	0	0	0	0	0	0	0	0	0	0	0	0	0	0	0	0	0	0	0
III	04	4.5.1	Pädiatrisch-gastroenterologische Gebührenordnungspositionen	04511, 04513 und 04514	Zuschlag zu den Gebührenordnungspositionen 04511, 04513 und 04514	0	0	0	1	0	0	0	0	0	0	0	0	0	0	0	0	0	0	0	0	0	0	0	0	0	0	0	0	0	0	0	0



Bereich	Kapitel	Abschnitt	Abschnitt Bezeichnung	GOP	GOP Bezeichnung	Kernteam					Hinzuzuziehende Fachärztinnen und Fachärzte															
						Innere Medizin und Gastroenterologie	Neurologie	Kinder- und Jugendmedizin	Kinder- und Jugendmedizin mit Zusatz-Weiterbildung Kinder- und Jugend-Gastroenterologie	Kinder- und Jugendmedizin mit Schwerpunkt Neonatologie	Augenheilkunde	Humangenetik	Innere Medizin und Nephrologie	Kinder- und Jugendmedizin mit Zusatz-Weiterbildung Kinder- und Jugend-Nephrologie	Labordiagnostik	Pathologie	ärztliche Psychotherapeutin oder ärztlicher Psychotherapeut	Psychologische Psychotherapeutin oder Psychologischer Psychotherapeut	Psychiatrie und Psychotherapie	Psychosomatische Medizin und Psychotherapie	Kinder- und Jugendpsychiatrie und -psychotherapie	Kinder- und Jugendlichenpsychotherapeutin oder Kinder- und Jugendlichenpsychotherapeut	Radiologie			
III	04	4.5.1	Pädiatrisch-gastroenterologische Gebührenordnungspositionen	04516	Zusatzpauschale Rektoskopie	0	0	0	1	0	0	0	0	0	0	0	0	0	0	0	0	0	0	0	0	
III	04	4.5.1	Pädiatrisch-gastroenterologische Gebührenordnungspositionen	04518	Zusatzpauschale (Teil-)Koloskopie und/oder Sigmoidoskopie	0	0	0	1	0	0	0	0	0	0	0	0	0	0	0	0	0	0	0	0	0
III	04	4.5.1	Pädiatrisch-gastroenterologische Gebührenordnungspositionen	04520	Zusätzliche Leistung(en) im Zusammenhang mit den Gebührenordnungspositionen 04514 oder 04518	0	0	0	1	0	0	0	0	0	0	0	0	0	0	0	0	0	0	0	0	0
III	06	6.3	Diagnostische und therapeutische Gebührenordnungspositionen	06310	Fortlaufende Tonometrie	0	0	0	0	0	1	0	0	0	0	0	0	0	0	0	0	0	0	0	0	0
III	06	6.3	Diagnostische und therapeutische Gebührenordnungspositionen	06312	Elektrophysiologische Untersuchung	0	0	0	0	0	1	0	0	0	0	0	0	0	0	0	0	0	0	0	0	0
III	06	6.3	Diagnostische und therapeutische Gebührenordnungspositionen	06330	Perimetrie	0	0	0	0	0	0	0	0	0	0	0	0	0	0	0	0	0	0	0	0	0
III	06	6.3	Diagnostische und therapeutische Gebührenordnungspositionen	06333	Binokulare Untersuchung des Augenhintergrundes	0	0	0	0	0	1	0	0	0	0	0	0	0	0	0	0	0	0	0	0	0
III	11	11.3	Diagnostische Gebührenordnungspositionen	11230	Humangenetische Beurteilung	0	0	0	0	0	0	1	0	0	0	0	0	0	0	0	0	0	0	0	0	0
III	11	11.3	Diagnostische Gebührenordnungspositionen	11233	Ausführliche humangenetische Beurteilung wegen evidentem genetischen und/oder teratogenen Risiko	0	0	0	0	0	0	1	0	0	0	0	0	0	0	0	0	0	0	0	0	0
III	11	11.3	Diagnostische Gebührenordnungspositionen	11234	Zuschlag zu der Gebührenordnungsposition 11233	0	0	0	0	0	0	1	0	0	0	0	0	0	0	0	0	0	0	0	0	0
III	11	11.3	Diagnostische Gebührenordnungspositionen	11235	Zuschlag zu der Gebührenordnungsposition 11233 für komplexe genetisch bedingte manifeste Erkrankungen	0	0	0	0	0	0	1	0	0	0	0	0	0	0	0	0	0	0	0	0	0
III	11	11.4.1	Pauschalen der in-vitro-Diagnostik konstitutioneller genetischer Veränderungen	11301	Grundpauschale humangenetische in-vitro-Diagnostik bei Probeneinsendung	0	0	0	0	0	0	1	0	0	0	0	0	0	0	0	0	0	0	0	0	0
III	11	11.4.1	Pauschalen der in-vitro-Diagnostik konstitutioneller genetischer Veränderungen	11302	Zuschlag für Gemeinkosten und die wissenschaftliche ärztliche Beurteilung und Befundung komplexer genetischer Analysen im individuellen klinischen Kontext bei seltenen Erkrankungen	0	0	0	0	0	0	1	0	0	0	0	0	0	0	0	0	0	0	0	0	0
III	11	11.4.1	Pauschalen der in-vitro-Diagnostik konstitutioneller genetischer Veränderungen	11303	Erneute Beurteilung und Befundung von vor mindestens 4 Jahren erhobenen Rohdaten genetischer Analysen	0	0	0	0	0	0	1	0	0	0	0	0	0	0	0	0	0	0	0	0	0
III	11	11.4.3	In-vitro-Diagnostik konstitutioneller genetischer Veränderungen bei syndromalen oder seltenen Erkrankungen	11511	Gezielter Nachweis oder Ausschluss einer krankheitsrelevanten oder krankheitsauslösenden konstitutionellen genomischen Punktmutation, Deletion, Duplikation oder Inversion in kodierenden oder regulatorischen Sequenzen	0	0	0	0	0	0	1	0	0	0	0	0	0	0	0	0	0	0	0	0	0
III	11	11.4.3	In-vitro-Diagnostik konstitutioneller genetischer Veränderungen bei syndromalen oder seltenen Erkrankungen	11512	Gezielter Nachweis oder Ausschluss von krankheitsrelevanten oder krankheitsauslösenden großen Deletionen und/oder Duplikationen	0	0	0	0	0	0	1	0	0	0	0	0	0	0	0	0	0	0	0	0	0
III	11	11.4.3	In-vitro-Diagnostik konstitutioneller genetischer Veränderungen bei syndromalen oder seltenen Erkrankungen	11513	Postnatale Mutationssuche zum Nachweis oder Ausschluss einer krankheitsrelevanten oder krankheitsauslösenden konstitutionellen genomischen Mutation in bis zu 25 Klobasen kodierender Sequenz einschließlich zugehöriger regulatorischer Sequenzen	0	0	0	0	0	0	1	0	0	0	0	0	0	0	0	0	0	0	0	0	0
III	11	11.4.3	In-vitro-Diagnostik konstitutioneller genetischer Veränderungen bei syndromalen oder seltenen Erkrankungen	11518	Untersuchung auf eine oder mehrere in der Familie bekannte konstitutionelle Mutation(en)	0	0	0	0	0	0	1	0	0	0	0	0	0	0	0	0	0	0	0	0	0

Bereich	Kapitel	Abschnitt	Abschnitt Bezeichnung	GOP	GOP Bezeichnung	Kernteam						Hinzuzuziehende Fachärztinnen und Fachärzte																					
						Innere Medizin und Gastroenterologie	Neurologie	Kinder- und Jugendmedizin	Kinder- und Jugendmedizin mit Zusatz-Weiterbildung Kinder- und Jugend-Gastroenterologie	Kinder- und Jugendmedizin mit Schwerpunkt Neuropädiatrie	Augenheilkunde	Humangenetik	Innere Medizin und Nephrologie	Kinder- und Jugendmedizin mit Zusatz-Weiterbildung Kinder- und Jugend-Nephrologie	Labordiagnostik	Pathologie	ärztliche Psychotherapeutin oder ärztlicher Psychotherapeut	Psychologische Psychotherapeutin oder Psychologischer Psychotherapeut	Psychiatrie und Psychotherapie	Psychosomatische Medizin und Psychotherapie	Kinder- und Jugendpsychiatrie und -psychotherapie	Kinder- und Jugendlicheneinzeltherapeutin oder Kinder- und Jugendlicheneinzeltherapeut	Radiologie										
III	12	12.2	Laboratoriumsmedizinische Pauschalen	12210	Konsiliarpauschale	0	0	0	0	0	0	0	0	0	0	0	0	0	0	0	0	0	0	0	0	0	0	0	0	0			
III	12	12.2	Laboratoriumsmedizinische Pauschalen	12220	Grundpauschale für Fachärzte für Laboratoriumsmedizin u.a.	0	0	0	0	0	0	0	0	0	0	1	0	0	0	0	0	0	0	0	0	0	0	0	0	0	0		
III	13	13.2.2.2	Allgemeine diagnostisch-internistische Gebührenordnungspositionen	13250	Zusatzpauschale fachinternistische Behandlung	1	0	0	0	0	0	0	0	0	0	0	0	0	0	0	0	0	0	0	0	0	0	0	0	0	0		
III	13	13.3.3	Gastroenterologische Gebührenordnungspositionen	13390	Grundpauschale - Grundpauschale bis 5. Lebensjahr	1	0	0	0	0	0	0	0	0	0	0	0	0	0	0	0	0	0	0	0	0	0	0	0	0	0		
III	13	13.3.3	Gastroenterologische Gebührenordnungspositionen	13391	Grundpauschale - Grundpauschale 6. - 59. Lebensjahr	1	0	0	0	0	0	0	0	0	0	0	0	0	0	0	0	0	0	0	0	0	0	0	0	0	0		
III	13	13.3.3	Gastroenterologische Gebührenordnungspositionen	13392	Grundpauschale - Grundpauschale ab 60. Lebensjahr	1	0	0	0	0	0	0	0	0	0	0	0	0	0	0	0	0	0	0	0	0	0	0	0	0	0		
III	13	13.3.3	Gastroenterologische Gebührenordnungspositionen	13400	Zusatzpauschale Oesophago-Gastroduodenoskopie	1	0	0	0	0	0	0	0	0	0	0	0	0	0	0	0	0	0	0	0	0	0	0	0	0	0		
III	13	13.3.3	Gastroenterologische Gebührenordnungspositionen	13401	Zusätzliche Leistung(en) im Zusammenhang mit der Gebührenordnungsposition 13400	1	0	0	0	0	0	0	0	0	0	0	0	0	0	0	0	0	0	0	0	0	0	0	0	0	0		
III	13	13.3.3	Gastroenterologische Gebührenordnungspositionen	13402	Polypektomie(n) im Zusammenhang mit der Nr. 13400	1	0	0	0	0	0	0	0	0	0	0	0	0	0	0	0	0	0	0	0	0	0	0	0	0	0		
III	13	13.3.3	Gastroenterologische Gebührenordnungspositionen	13421	Zusatzpauschale Koloskopie	1	0	0	0	0	0	0	0	0	0	0	0	0	0	0	0	0	0	0	0	0	0	0	0	0	0	0	
III	13	13.3.3	Gastroenterologische Gebührenordnungspositionen	13422	Zusatzpauschale (Teil-)Koloskopie	1	0	0	0	0	0	0	0	0	0	0	0	0	0	0	0	0	0	0	0	0	0	0	0	0	0	0	
III	13	13.3.3	Gastroenterologische Gebührenordnungspositionen	13423	Zusätzliche Leistung(en) im Zusammenhang mit den Gebührenordnungspositionen 13421 oder 13422	1	0	0	0	0	0	0	0	0	0	0	0	0	0	0	0	0	0	0	0	0	0	0	0	0	0	0	
III	13	13.3.3	Gastroenterologische Gebührenordnungspositionen	13424	Laservaporisation(en) und/oder Argon-Plasma-Koagulation(en) im Zusammenhang mit den Nm. 13400, 13421 oder 13422	1	0	0	0	0	0	0	0	0	0	0	0	0	0	0	0	0	0	0	0	0	0	0	0	0	0	0	
III	13	13.3.3	Gastroenterologische Gebührenordnungspositionen	13430	Zusatzpauschale bilio-pankreatische Diagnostik	1	0	0	0	0	0	0	0	0	0	0	0	0	0	0	0	0	0	0	0	0	0	0	0	0	0	0	
III	13	13.3.3	Gastroenterologische Gebührenordnungspositionen	13431	Zusatzpauschale bilio-pankreatische Therapie	1	0	0	0	0	0	0	0	0	0	0	0	0	0	0	0	0	0	0	0	0	0	0	0	0	0	0	
III	14	14.3	Diagnostische und therapeutische Gebührenordnungspositionen	14220	Gespräch, Beratung, Erörterung, Abklärung (Einzelbehandlung)	0	0	0	0	0	0	0	0	0	0	0	0	0	0	0	0	0	0	0	0	0	0	1	0	0	0	0	
III	14	14.3	Diagnostische und therapeutische Gebührenordnungspositionen	14221	Gruppenbehandlung	0	0	0	0	0	0	0	0	0	0	0	0	0	0	0	0	0	0	0	0	0	1	0	0	0	0	0	
III	14	14.3	Diagnostische und therapeutische Gebührenordnungspositionen	14222	Anleitung Bezugs- oder Kontaktperson	0	0	0	0	0	0	0	0	0	0	0	0	0	0	0	0	0	0	0	0	0	1	0	0	0	0	0	
III	14	14.3	Diagnostische und therapeutische Gebührenordnungspositionen	14312	Untersuchung zur funktionellen Entwicklung	0	0	0	0	0	0	0	0	0	0	0	0	0	0	0	0	0	0	0	0	0	1	0	0	0	0	0	
III	16	16.2	Neurologische Grundpauschalen	16210	Grundpauschale - Grundpauschale bis 5. Lebensjahr	0	1	0	0	0	0	0	0	0	0	0	0	0	0	0	0	0	0	0	0	0	0	0	0	0	0	0	
III	16	16.2	Neurologische Grundpauschalen	16211	Grundpauschale - Grundpauschale 6. - 59. Lebensjahr	0	1	0	0	0	0	0	0	0	0	0	0	0	0	0	0	0	0	0	0	0	0	0	0	0	0	0	0
III	16	16.2	Neurologische Grundpauschalen	16212	Grundpauschale - Grundpauschale ab 60. Lebensjahr	0	1	0	0	0	0	0	0	0	0	0	0	0	0	0	0	0	0	0	0	0	0	0	0	0	0	0	0
III	16	16.3	Diagnostische und therapeutische Gebührenordnungspositionen	16220	Gespräch, Beratung, Erörterung, Abklärung (Einzelbehandlung)	0	1	0	0	0	0	0	0	0	0	0	0	0	0	0	0	0	0	0	0	0	0	0	0	0	0	0	0
III	16	16.3	Diagnostische und therapeutische Gebührenordnungspositionen	16222	Zuschlag bei schweren neuropsychologischen und verhaltensneurologischen Störungen	0	1	0	0	0	0	0	0	0	0	0	0	0	0	0	0	0	0	0	0	0	0	0	0	0	0	0	0
III	16	16.3	Diagnostische und therapeutische Gebührenordnungspositionen	16310	EEG	0	1	0	0	0	0	0	0	0	0	0	0	0	0	0	0	0	0	0	0	0	0	0	0	0	0	0	0
III	16	16.3	Diagnostische und therapeutische Gebührenordnungspositionen	16311	Langzeit-EEG	0	1	0	0	0	0	0	0	0	0	0	0	0	0	0	0	0	0	0	0	0	0	0	0	0	0	0	0
III	16	16.3	Diagnostische und therapeutische Gebührenordnungspositionen	16320	Elektronystagmo-/Okulographie, Blinkreflexprüfung	0	1	0	0	0	0	0	0	0	0	0	0	0	0	0	0	0	0	0	0	0	0	0	0	0	0	0	0

In dieser Pauschalt in Kraft getreten - geändert durch Beschluss

Bereich	Kapitel	Abschnitt	Abschnitt Bezeichnung	GOP	GOP Bezeichnung	Kernteam					Hinzuzuziehende Fachärztinnen und Fachärzte																					
						Innere Medizin und Gastroenterologie	Neurologie	Kinder- und Jugendmedizin	Kinder- und Jugendmedizin mit Zusatz-Weiterbildung Kinder- und Jugend-Gastroenterologie	Kinder- und Jugendmedizin mit Schwerpunkt Neonatologie	Augenheilkunde	Humangenetik	Innere Medizin und Nephrologie	Kinder- und Jugendmedizin mit Zusatz-Weiterbildung Kinder- und Jugend-Nephrologie	Laboratoriumsmedizin	Pathologie	ärztliche Psychotherapeutin oder ärztlicher Psychotherapeut	Psychologische Psychotherapeutin oder Psychologischer Psychotherapeut	Psychiatrie und Psychotherapie	Psychosomatische Medizin und Psychotherapie	Kinder- und Jugendpsychiatrie und -psychotherapie	Kinder- und Jugendlichenpsychotherapeutin oder Kinder- und Jugendlichenpsychotherapeut	Radiologie									
III	16	16.3	Diagnostische und therapeutische Gebührenordnungspositionen	16321	Neurophysiologische Untersuchung (SEP, VEP, AEP, MEP)	0	1	0	0	0	0	0	0	0	0	0	0	0	0	0	0	0	0	0	0	0	0	0	0	0		
III	16	16.3	Diagnostische und therapeutische Gebührenordnungspositionen	16340	Testverfahren bei Demenzverdacht	0	1	0	0	0	0	0	0	0	0	0	0	0	0	0	0	0	0	0	0	0	0	0	0	0		
III	19	19.2	Pathologische Konsiliarpauschalen	19210	Konsiliarpauschale	0	0	0	0	0	0	0	0	0	0	1	0	0	0	0	0	0	0	0	0	0	0	0	0	0		
III	19	19.3	Diagnostische Gebührenordnungspositionen	19310	Histologische oder zytologische Untersuchung eines Materials	0	0	0	0	0	0	0	0	0	0	1	0	0	0	0	0	0	0	0	0	0	0	0	0	0		
III	19	19.3	Diagnostische Gebührenordnungspositionen	19312	Zuschlag zu den Gebührenordnungspositionen 19310, 19311 und 19315 für die Anwendung von Sonderverfahren	0	0	0	0	0	0	0	0	0	0	1	0	0	0	0	0	0	0	0	0	0	0	0	0	0		
III	19	19.3	Diagnostische Gebührenordnungspositionen	19314	Zuschlag zu der Gebührenordnungsposition 19310, Einbettung in Kunststoff	0	0	0	0	0	0	0	0	0	0	1	0	0	0	0	0	0	0	0	0	0	0	0	0	0		
III	19	19.3	Diagnostische Gebührenordnungspositionen	19320	Histologische oder zytologische Untersuchung eines Materials unter Anwendung eines immunchemischen Sonderverfahrens	0	0	0	0	0	0	0	0	0	0	1	0	0	0	0	0	0	0	0	0	0	0	0	0	0		
III	21	21.2	Psychiatrische und nervenheilkundliche Grundpauschalen	21213	Grundpauschale für Fachärzte für Nervenheilkunde und Fachärzte für Neurologie und Psychiatrie - Grundpauschale bis 5. Lebensjahr	0	1	0	0	0	0	0	0	0	0	0	0	0	0	0	0	0	0	0	0	0	0	0	0	0		
III	21	21.2	Psychiatrische und nervenheilkundliche Grundpauschalen	21214	Grundpauschale für Fachärzte für Nervenheilkunde und Fachärzte für Neurologie und Psychiatrie - Grundpauschale 6.-59. Lebensjahr	0	1	0	0	0	0	0	0	0	0	0	0	0	0	0	0	0	0	0	0	0	0	0	0	0		
III	21	21.2	Psychiatrische und nervenheilkundliche Grundpauschalen	21215	Grundpauschale für Fachärzte für Nervenheilkunde und Fachärzte für Neurologie und Psychiatrie - Grundpauschale ab 60. Lebensjahr	0	0	0	0	0	0	0	0	0	0	0	0	0	0	0	0	0	0	0	0	0	0	0	0	0		
III	21	21.3	Diagnostische und therapeutische Gebührenordnungspositionen	21220	Gespräch, Beratung, Erörterung, Abklärung (Einzelbehandlung)	0	0	0	0	0	0	0	0	0	0	0	0	0	0	0	0	1	0	0	0	0	0	0	0	0	0	
III	21	21.3	Diagnostische und therapeutische Gebührenordnungspositionen	21221	Psychiatrische Behandlung (Gruppenbehandlung)	0	0	0	0	0	0	0	0	0	0	0	0	0	0	0	0	1	0	0	0	0	0	0	0	0	0	0
III	22	22.3	Diagnostische und therapeutische Gebührenordnungspositionen	22220	Psychotherapeutisches Gespräch (Einzelbehandlung)	0	0	0	0	0	0	0	0	0	0	0	0	0	0	0	0	0	1	0	0	0	0	0	0	0	0	0
III	22	22.3	Diagnostische und therapeutische Gebührenordnungspositionen	22221	Psychosomatik (Einzelbehandlung)	0	0	0	0	0	0	0	0	0	0	0	0	0	0	0	0	0	1	0	0	0	0	0	0	0	0	0
III	22	22.3	Diagnostische und therapeutische Gebührenordnungspositionen	22222	Psychotherapeutisch medizinische Behandlung (Gruppenbehandlung)	0	0	0	0	0	0	0	0	0	0	0	0	0	0	0	0	0	1	0	0	0	0	0	0	0	0	0
III	24	24.2	Radiologische Konsiliarpauschalen	24210	Konsiliarpauschale - Konsiliarpauschale bis 5. Lebensjahr	0	0	0	0	0	0	0	0	0	0	0	0	0	0	0	0	0	0	0	0	0	0	0	0	1	0	
III	24	24.2	Radiologische Konsiliarpauschalen	24211	Konsiliarpauschale - Konsiliarpauschale 6. - 59. Lebensjahr	0	0	0	0	0	0	0	0	0	0	0	0	0	0	0	0	0	0	0	0	0	0	0	0	0	1	0
III	24	24.2	Radiologische Konsiliarpauschalen	24212	Konsiliarpauschale - Konsiliarpauschale ab 60. Lebensjahr	0	0	0	0	0	0	0	0	0	0	0	0	0	0	0	0	0	0	0	0	0	0	0	0	0	1	0
IV	30	30.3	Neurophysiologische Übungsbehandlung	30300	Sensomotorische Übungsbehandlung (Einzelbehandlung)	0	1	0	0	0	0	0	0	0	0	0	0	0	0	0	0	0	0	0	0	0	0	0	0	0	0	0
IV	30	30.3	Neurophysiologische Übungsbehandlung	30301	Sensomotorische Übungsbehandlung (Gruppenbehandlung)	0	1	0	0	0	0	0	0	0	0	0	0	0	0	0	0	0	0	0	0	0	0	0	0	0	0	0

In dieser Fassung nicht in Kraft getreten – geändert durch Beschluss



Bereich	Kapitel	Abschnitt	Abschnitt Bezeichnung	GOP	GOP Bezeichnung	Kernteam										Hinzuzuziehende Fachärztinnen und Fachärzte												
						Innere Medizin und Gastroenterologie	Neurologie	Kinder- und Jugendmedizin	Kinder- und Jugendmedizin mit Zusatz-Weiterbildung Kinder- und Jugend-Gastroenterologie	Kinder- und Jugendmedizin mit Schwerpunkt Neopädiatrie	Augenheilkunde	Humangenetik	Innere Medizin und Nephrologie	Kinder- und Jugendmedizin mit Zusatz-Weiterbildung Kinder- und Jugend-Nephrologie	Labordiagnostik	Pathologie	ärztliche Psychotherapeutin oder ärztlicher Psychotherapeut	Psychologische Psychotherapeutin oder Psychologischer Psychotherapeut	Psychiatrie und Psychotherapie	Psychosomatische Medizin und Psychotherapie	Kinder- und Jugendpsychiatrie und -psychotherapie	Kinder- und Jugendlichenspsychotherapeutin oder Kinder- und Jugendlichenspsychotherapeut	Radiologie					
IV	32	32.2.3	Physikalische oder chemische Untersuchungen	32055	Konzentrationsbestimmung eines Arzneimittels	1	1	1	1	1	0	0	0	0	1	0	0	0	0	0	0	0	0	0	0	0	0	0
IV	32	32.2.3	Physikalische oder chemische Untersuchungen	32056	Quantitative Bestimmung von Substraten, Enzymaktivitäten oder Elektrolyten, auch mittels trägergebundener (vorportionierter) Reagenzien, gilt für die Gebührenordnungspositionen 32041 bis 32073 - Gesamteiweiß	1	1	1	1	1	0	0	0	0	1	0	0	0	0	0	0	0	0	0	0	0	0	0
IV	32	32.2.3	Physikalische oder chemische Untersuchungen	32057	Quantitative Bestimmung von Substraten, Enzymaktivitäten oder Elektrolyten, auch mittels trägergebundener (vorportionierter) Reagenzien, gilt für die Gebührenordnungspositionen 32041 bis 32073 - Glukose	1	1	1	1	1	0	0	0	0	1	0	0	0	0	0	0	0	0	0	0	0	0	0
IV	32	32.2.3	Physikalische oder chemische Untersuchungen	32058	Quantitative Bestimmung von Substraten, Enzymaktivitäten oder Elektrolyten, auch mittels trägergebundener (vorportionierter) Reagenzien, gilt für die Gebührenordnungspositionen 32041 bis 32073 - Bilirubin gesamt	1	1	1	1	1	0	0	0	0	1	0	0	0	0	0	0	0	0	0	0	0	0	0
IV	32	32.2.3	Physikalische oder chemische Untersuchungen	32059	Quantitative Bestimmung von Substraten, Enzymaktivitäten oder Elektrolyten, auch mittels trägergebundener (vorportionierter) Reagenzien, gilt für die Gebührenordnungspositionen 32041 bis 32073 - Bilirubin direkt	1	1	1	1	1	0	0	0	0	1	0	0	0	0	0	0	0	0	0	0	0	0	0
IV	32	32.2.3	Physikalische oder chemische Untersuchungen	32060	Quantitative Bestimmung von Substraten, Enzymaktivitäten oder Elektrolyten, auch mittels trägergebundener (vorportionierter) Reagenzien, gilt für die Gebührenordnungspositionen 32041 bis 32073 - Cholesterin gesamt	1	1	1	1	1	0	0	0	0	1	0	0	0	0	0	0	0	0	0	0	0	0	0
IV	32	32.2.3	Physikalische oder chemische Untersuchungen	32061	Quantitative Bestimmung von Substraten, Enzymaktivitäten oder Elektrolyten, auch mittels trägergebundener (vorportionierter) Reagenzien, gilt für die Gebührenordnungspositionen 32041 bis 32073 -HDL-Cholesterin	1	1	1	1	1	0	0	0	0	1	0	0	0	0	0	0	0	0	0	0	0	0	0
IV	32	32.2.3	Physikalische oder chemische Untersuchungen	32062	Quantitative Bestimmung von Substraten, Enzymaktivitäten oder Elektrolyten, auch mittels trägergebundener (vorportionierter) Reagenzien, gilt für die Gebührenordnungspositionen 32041 bis 32073 - LDL-Cholesterin	1	1	1	1	1	0	0	0	0	1	0	0	0	0	0	0	0	0	0	0	0	0	0
IV	32	32.2.3	Physikalische oder chemische Untersuchungen	32063	Quantitative Bestimmung von Substraten, Enzymaktivitäten oder Elektrolyten, auch mittels trägergebundener (vorportionierter) Reagenzien, gilt für die Gebührenordnungspositionen 32041 bis 32073 - Triglyceride	1	1	1	1	1	0	0	0	0	1	0	0	0	0	0	0	0	0	0	0	0	0	0

In dieser Formung nicht in Kraft getreten – geändert durch Weiterentwicklung des Beschlusses

Bereich	Kapitel	Abschnitt	Abschnitt Bezeichnung	GOP	GOP Bezeichnung	Kernteam										Hinzuzuziehende Fachärztinnen und Fachärzte																							
						Innere Medizin und Gastroenterologie	Neurologie	Kinder- und Jugendmedizin	Kinder- und Jugendmedizin mit Zusatz-Weiterbildung Kinder- und Jugend-Gastroenterologie	Kinder- und Jugendmedizin mit Schwerpunkt Neuropädiatrie	Augenheilkunde	Humangenetik	Innere Medizin und Nephrologie	Kinder- und Jugendmedizin mit Zusatz-Weiterbildung Kinder- und Jugend-Nephrologie	Labordiagnostik	Pathologie	ärztliche Psychotherapeutin oder ärztlicher Psychotherapeut	Psychologische Psychotherapeutin oder Psychologischer Psychotherapeut	Psychiatrie und Psychotherapie	Psychosomatische Medizin und Psychotherapie	Kinder- und Jugendpsychiatrie und -psychotherapie	Kinder- und Jugendlichenspsychotherapeutin oder Kinder- und Jugendlichenspsychotherapeut	Radiologie																
IV	32	32.2.3	Physikalische oder chemische Untersuchungen	32064	Quantitative Bestimmung von Substraten, Enzymaktivitäten oder Elektrolyten, auch mittels trägergebundener (vorportionierter) Reagenzien, gilt für die Gebührenordnungspositionen 32041 bis 32073 - Harnsäure	1	1	1	1	1	0	0	0	0	1	0	0	0	0	0	0	0	0	0	0	0	0	0	0	0	0	0	0	0	0	0			
IV	32	32.2.3	Physikalische oder chemische Untersuchungen	32065	Quantitative Bestimmung von Substraten, Enzymaktivitäten oder Elektrolyten, auch mittels trägergebundener (vorportionierter) Reagenzien, gilt für die Gebührenordnungspositionen 32041 bis 32073 - Harnstoff	1	1	1	1	1	0	0	0	0	1	0	0	0	0	0	0	0	0	0	0	0	0	0	0	0	0	0	0	0	0	0	0		
IV	32	32.2.3	Physikalische oder chemische Untersuchungen	32066	Quantitative Bestimmung von Substraten, Enzymaktivitäten oder Elektrolyten, auch mittels trägergebundener (vorportionierter) Reagenzien, gilt für die Gebührenordnungspositionen 32041 bis 32073 - Kreatinin (Jaffe-Methode)	1	1	1	1	1	0	0	0	0	1	0	0	0	0	0	0	0	0	0	0	0	0	0	0	0	0	0	0	0	0	0	0	0	
IV	32	32.2.3	Physikalische oder chemische Untersuchungen	32067	Quantitative Bestimmung von Substraten, Enzymaktivitäten oder Elektrolyten, auch mittels trägergebundener (vorportionierter) Reagenzien, gilt für die Gebührenordnungspositionen 32041 bis 32073 - Kreatinin, enzymatisch	1	1	1	1	1	0	0	0	0	1	0	0	0	0	0	0	0	0	0	0	0	0	0	0	0	0	0	0	0	0	0	0	0	
IV	32	32.2.3	Physikalische oder chemische Untersuchungen	32068	Quantitative Bestimmung von Substraten, Enzymaktivitäten oder Elektrolyten, auch mittels trägergebundener (vorportionierter) Reagenzien, gilt für die Gebührenordnungspositionen 32041 bis 32073 - Alkalische Phosphatase	1	1	1	1	1	0	0	0	0	1	0	0	0	0	0	0	0	0	0	0	0	0	0	0	0	0	0	0	0	0	0	0	0	0
IV	32	32.2.3	Physikalische oder chemische Untersuchungen	32069	Quantitative Bestimmung von Substraten, Enzymaktivitäten oder Elektrolyten, auch mittels trägergebundener (vorportionierter) Reagenzien, gilt für die Gebührenordnungspositionen 32041 bis 32073 - GOT	1	1	1	1	1	0	0	0	0	1	0	0	0	0	0	0	0	0	0	0	0	0	0	0	0	0	0	0	0	0	0	0	0	0
IV	32	32.2.3	Physikalische oder chemische Untersuchungen	32070	Quantitative Bestimmung von Substraten, Enzymaktivitäten oder Elektrolyten, auch mittels trägergebundener (vorportionierter) Reagenzien, gilt für die Gebührenordnungspositionen 32041 bis 32073 - GPT	1	1	1	1	1	0	0	0	0	1	0	0	0	0	0	0	0	0	0	0	0	0	0	0	0	0	0	0	0	0	0	0	0	0
IV	32	32.2.3	Physikalische oder chemische Untersuchungen	32071	Quantitative Bestimmung von Substraten, Enzymaktivitäten oder Elektrolyten, auch mittels trägergebundener (vorportionierter) Reagenzien, gilt für die Gebührenordnungspositionen 32041 bis 32073 - Gamma-GT	1	1	1	1	1	0	0	0	0	1	0	0	0	0	0	0	0	0	0	0	0	0	0	0	0	0	0	0	0	0	0	0	0	0

Bereich	Kapitel	Abschnitt	Abschnitt Bezeichnung	GOP	GOP Bezeichnung	Kernteam											Hinzuzuziehende Fachärztinnen und Fachärzte														
						Innere Medizin und Gastroenterologie	Neurologie	Kinder- und Jugendmedizin	Kinder- und Jugendmedizin mit Zusatz-Weiterbildung Kinder- und Jugend-Gastroenterologie	Kinder- und Jugendmedizin mit Schwerpunkt Neonatologie	Augenheilkunde	Humangenetik	Innere Medizin und Nephrologie	Kinder- und Jugendmedizin mit Zusatz-Weiterbildung Kinder- und Jugend-Nephrologie	Labordiagnostik	Pathologie	ärztliche Psychotherapeutin oder ärztlicher Psychotherapeut	Psychologische Psychotherapeutin oder Psychologischer Psychotherapeut	Psychiatrie und Psychotherapie	Psychosomatische Medizin und Psychotherapie	Kinder- und Jugendpsychiatrie und -psychotherapie	Kinder- und Jugendlichenspsychotherapeutin oder Kinder- und Jugendlichenspsychotherapeut	Radiologie								
IV	32	32.2.3	Physikalische oder chemische Untersuchungen	32072	Quantitative Bestimmung von Substraten, Enzymaktivitäten oder Elektrolyten, auch mittels trägergebundener (vorportionierter) Reagenzien, gilt für die Gebührenordnungspositionen 32041 bis 32073 - Alpha-Amylase	1	1	1	1	1	0	0	0	0	1	0	0	0	0	0	0	0	0	0	0	0	0	0	0	0	0
IV	32	32.2.3	Physikalische oder chemische Untersuchungen	32073	Quantitative Bestimmung von Substraten, Enzymaktivitäten oder Elektrolyten, auch mittels trägergebundener (vorportionierter) Reagenzien, gilt für die Gebührenordnungspositionen 32041 bis 32073 - Lipase	1	1	1	1	1	0	0	0	0	1	0	0	0	0	0	0	0	0	0	0	0	0	0	0	0	0
IV	32	32.2.3	Physikalische oder chemische Untersuchungen	32074	Quantitative Bestimmung von Substraten, Enzymaktivitäten oder Elektrolyten, auch mittels trägergebundener (vorportionierter) Reagenzien, gilt für die Gebührenordnungspositionen 32041 bis 32073 - Creatinkinase (CK)	1	1	1	1	1	0	0	0	0	1	0	0	0	0	0	0	0	0	0	0	0	0	0	0	0	0
IV	32	32.2.3	Physikalische oder chemische Untersuchungen	32075	Quantitative Bestimmung von Substraten, Enzymaktivitäten oder Elektrolyten, auch mittels trägergebundener (vorportionierter) Reagenzien, gilt für die Gebührenordnungspositionen 32041 bis 32073 - LDH	1	1	1	1	1	0	0	0	0	1	0	0	0	0	0	0	0	0	0	0	0	0	0	0	0	0
IV	32	32.2.3	Physikalische oder chemische Untersuchungen	32076	Quantitative Bestimmung von Substraten, Enzymaktivitäten oder Elektrolyten, auch mittels trägergebundener (vorportionierter) Reagenzien, gilt für die Gebührenordnungspositionen 32041 bis 32073 - GLDH	1	1	1	1	1	0	0	0	0	1	0	0	0	0	0	0	0	0	0	0	0	0	0	0	0	0
IV	32	32.2.3	Physikalische oder chemische Untersuchungen	32077	Quantitative Bestimmung von Substraten, Enzymaktivitäten oder Elektrolyten, auch mittels trägergebundener (vorportionierter) Reagenzien, gilt für die Gebührenordnungspositionen 32041 bis 32073 - HBDH	1	1	1	1	1	0	0	0	0	1	0	0	0	0	0	0	0	0	0	0	0	0	0	0	0	0
IV	32	32.2.3	Physikalische oder chemische Untersuchungen	32078	Quantitative Bestimmung von Substraten, Enzymaktivitäten oder Elektrolyten, auch mittels trägergebundener (vorportionierter) Reagenzien, gilt für die Gebührenordnungspositionen 32041 bis 32073 - Cholinesterase	1	1	1	1	1	0	0	0	0	1	0	0	0	0	0	0	0	0	0	0	0	0	0	0	0	0
IV	32	32.2.3	Physikalische oder chemische Untersuchungen	32079	Quantitative Bestimmung von Substraten, Enzymaktivitäten oder Elektrolyten, auch mittels trägergebundener (vorportionierter) Reagenzien, gilt für die Gebührenordnungspositionen 32041 bis 32073 - Saure Phosphatase	1	1	1	1	1	0	0	0	0	1	0	0	0	0	0	0	0	0	0	0	0	0	0	0	0	0

In dieser Fachangabe ist in Kraft getreten – geändert durch Weiterentwicklung des Beschlusses

Bereich	Kapitel	Abschnitt	Abschnitt Bezeichnung	GOP	GOP Bezeichnung	Kernteam							Hinzuzuziehende Fachärztinnen und Fachärzte														
						Innere Medizin und Gastroenterologie	Neurologie	Kinder- und Jugendmedizin	Kinder- und Jugendmedizin mit Zusatz-Weiterbildung Kinder- und Jugend-Gastroenterologie	Kinder- und Jugendmedizin mit Schwerpunkt Neopädiatrie	Augenheilkunde	Humangenetik	Innere Medizin und Nephrologie	Kinder- und Jugendmedizin mit Zusatz-Weiterbildung Kinder- und Jugend-Nephrologie	Labordiagnostik	Pathologie	ärztliche Psychotherapeutin oder ärztlicher Psychotherapeut	Psychologische Psychotherapeutin oder Psychologischer Psychotherapeut	Psychiatrie und Psychotherapie	Psychosomatische Medizin und Psychotherapie	Kinder- und Jugendpsychiatrie und -psychotherapie	Kinder- und Jugendlichenspsychotherapeutin oder Kinder- und Jugendlichenspsychotherapeut	Radiologie				
IV	32	32.2.3	Physikalische oder chemische Untersuchungen	32081	Quantitative Bestimmung von Substraten, Enzymaktivitäten oder Elektrolyten, auch mittels trägergebundener (vorportionierter) Reagenzien, gilt für die Gebührenordnungspositionen 32041 bis 32073 - Kalium	1	1	1	1	1	0	0	0	0	1	0	0	0	0	0	0	0	0	0	0	0	0
IV	32	32.2.3	Physikalische oder chemische Untersuchungen	32082	Quantitative Bestimmung von Substraten, Enzymaktivitäten oder Elektrolyten, auch mittels trägergebundener (vorportionierter) Reagenzien, gilt für die Gebührenordnungspositionen 32041 bis 32073 - Calcium	1	1	1	1	1	0	0	0	0	1	0	0	0	0	0	0	0	0	0	0	0	0
IV	32	32.2.3	Physikalische oder chemische Untersuchungen	32083	Quantitative Bestimmung von Substraten, Enzymaktivitäten oder Elektrolyten, auch mittels trägergebundener (vorportionierter) Reagenzien, gilt für die Gebührenordnungspositionen 32041 bis 32073 - Natrium	1	1	1	1	1	0	0	0	0	1	0	0	0	0	0	0	0	0	0	0	0	0
IV	32	32.2.3	Physikalische oder chemische Untersuchungen	32084	Quantitative Bestimmung von Substraten, Enzymaktivitäten oder Elektrolyten, auch mittels trägergebundener (vorportionierter) Reagenzien, gilt für die Gebührenordnungspositionen 32041 bis 32073 - Chlorid	1	1	1	1	1	0	0	0	0	1	0	0	0	0	0	0	0	0	0	0	0	0
IV	32	32.2.3	Physikalische oder chemische Untersuchungen	32085	Quantitative Bestimmung von Substraten, Enzymaktivitäten oder Elektrolyten, auch mittels trägergebundener (vorportionierter) Reagenzien, gilt für die Gebührenordnungspositionen 32041 bis 32073 - Eisen	1	1	1	1	1	0	0	0	0	1	0	0	0	0	0	0	0	0	0	0	0	0
IV	32	32.2.3	Physikalische oder chemische Untersuchungen	32086	Quantitative Bestimmung von Substraten, Enzymaktivitäten oder Elektrolyten, auch mittels trägergebundener (vorportionierter) Reagenzien, gilt für die Gebührenordnungspositionen 32041 bis 32073 - Phosphor anorganisch	1	1	1	1	1	0	0	0	0	1	0	0	0	0	0	0	0	0	0	0	0	0
IV	32	32.2.3	Physikalische oder chemische Untersuchungen	32087	Quantitative Bestimmung von Substraten, Enzymaktivitäten oder Elektrolyten, auch mittels trägergebundener (vorportionierter) Reagenzien, gilt für die Gebührenordnungspositionen 32041 bis 32073 - Lithium	1	1	1	1	1	0	0	0	0	1	0	0	0	0	0	0	0	0	0	0	0	0
IV	32	32.2.3	Physikalische oder chemische Untersuchungen	32089	Zuschlag Trägergebundene Reagenzien	1	1	1	1	1	0	0	0	0	1	0	0	0	0	0	0	0	0	0	0	0	0
IV	32	32.2.3	Physikalische oder chemische Untersuchungen	32092	Quantitative Bestimmung - CK-MB	1	1	1	1	1	0	0	0	0	1	0	0	0	0	0	0	0	0	0	0	0	0
IV	32	32.2.3	Physikalische oder chemische Untersuchungen	32094	Quantitative Bestimmung - HbA1, HbA1c	1	1	1	1	1	0	0	0	0	1	0	0	0	0	0	0	0	0	0	0	0	0
IV	32	32.2.3	Physikalische oder chemische Untersuchungen	32097	Quantitative Bestimmung mittels Immunoassay - - Umfischung des/der naturreisichen Peptides/Peptide BNP und/oder NT-Pro-BNP und/oder MR-Pro-ANP	1	1	1	1	1	0	0	0	0	1	0	0	0	0	0	0	0	0	0	0	0	0
IV	32	32.2.3	Physikalische oder chemische Untersuchungen	32101	Quantitative Bestimmung mittels Immunoassay - TSH	1	1	1	1	1	0	0	0	0	1	0	0	0	0	0	0	0	0	0	0	0	0

In dieser Fassung ist in Kraft getreten – geändert durch Weiterentwicklung des Beschlusses



Bereich	Kapitel	Abschnitt	Abschnitt Bezeichnung	GOP	GOP Bezeichnung	Kernteam					Hinzuzuziehende Fachärztinnen und Fachärzte															
						Innere Medizin und Gastroenterologie	Neurologie	Kinder- und Jugendmedizin	Kinder- und Jugendmedizin mit Zusatz-Weiterbildung Kinder- und Jugend-Gastroenterologie	Kinder- und Jugendmedizin mit Schwerpunkt Neuropädiatrie	Augenheilkunde	Humangenetik	Innere Medizin und Nephrologie	Kinder- und Jugendmedizin mit Zusatz-Weiterbildung Kinder- und Jugend-Nephrologie	Labordiagnostik	Pathologie	ärztliche Psychotherapeutin oder ärztlicher Psychotherapeut	Psychologische Psychotherapeutin oder Psychologischer Psychotherapeut	Psychiatrie und Psychotherapie	Psychosomatische Medizin und Psychotherapie	Kinder- und Jugendpsychiatrie und -psychotherapie	Kinder- und Jugendlichenspsychotherapeutin oder Kinder- und Jugendlichenspsychotherapeut	Radiologie			
IV	32	32.2.3	Physikalische oder chemische Untersuchungen	32103	Quantitative immunochemische Bestimmung im Serum, gilt für die Gebührenordnungspositionen 32090 bis 32093 - IgA	1	1	1	1	1	0	0	0	0	1	0	0	0	0	0	0	0	0	0	0	0
IV	32	32.2.3	Physikalische oder chemische Untersuchungen	32104	Quantitative immunochemische Bestimmung im Serum, gilt für die Gebührenordnungspositionen 32090 bis 32093 - IgG	1	1	1	1	1	0	0	0	0	1	0	0	0	0	0	0	0	0	0	0	0
IV	32	32.2.3	Physikalische oder chemische Untersuchungen	32105	Quantitative immunochemische Bestimmung im Serum, gilt für die Gebührenordnungspositionen 32090 bis 32093 - IgM	1	1	1	1	1	0	0	0	0	1	0	0	0	0	0	0	0	0	0	0	0
IV	32	32.2.3	Physikalische oder chemische Untersuchungen	32106	Quantitative immunochemische Bestimmung im Serum, gilt für die Gebührenordnungspositionen 32090 bis 32093 - Transferrin	1	1	1	1	1	0	0	0	0	1	0	0	0	0	0	0	0	0	0	0	0
IV	32	32.2.3	Physikalische oder chemische Untersuchungen	32107	Serum-Elektrophorese	1	1	1	1	1	0	0	0	0	1	0	0	0	0	0	0	0	0	0	0	0
IV	32	32.2.4	Gerinnungsuntersuchungen	32110	Untersuchungen zur Abklärung einer plasmatischen Gerinnungsstörung oder zur Verlaufskontrolle bei Antikoagulantientherapie, gilt für die Gebührenordnungspositionen 32100 bis 32107 - Blutungszeit (standardisiert)	1	1	1	1	1	0	0	0	0	1	0	0	0	0	0	0	0	0	0	0	0
IV	32	32.2.4	Gerinnungsuntersuchungen	32112	Untersuchungen zur Abklärung einer plasmatischen Gerinnungsstörung oder zur Verlaufskontrolle bei Antikoagulantientherapie, gilt für die Gebührenordnungspositionen 32100 bis 32107 - PTT	1	1	1	1	1	0	0	0	0	1	0	0	0	0	0	0	0	0	0	0	0
IV	32	32.2.4	Gerinnungsuntersuchungen	32113	Untersuchungen zur Abklärung einer plasmatischen Gerinnungsstörung oder zur Verlaufskontrolle bei Antikoagulantientherapie, gilt für die Gebührenordnungspositionen 32100 bis 32107 - Quick Wert, Plasma	1	1	1	1	1	0	0	0	0	1	0	0	0	0	0	0	0	0	0	0	0
IV	32	32.2.4	Gerinnungsuntersuchungen	32114	Untersuchungen zur Abklärung einer plasmatischen Gerinnungsstörung oder zur Verlaufskontrolle bei Antikoagulantientherapie, gilt für die Gebührenordnungspositionen 32100 bis 32107 - Quick-Wert, Kapillarblut	1	1	1	1	1	0	0	0	0	1	0	0	0	0	0	0	0	0	0	0	0
IV	32	32.2.4	Gerinnungsuntersuchungen	32115	Untersuchungen zur Abklärung einer plasmatischen Gerinnungsstörung oder zur Verlaufskontrolle bei Antikoagulantientherapie, gilt für die Gebührenordnungspositionen 32100 bis 32107 - Thrombinzeit	1	1	1	1	1	0	0	0	0	1	0	0	0	0	0	0	0	0	0	0	0
IV	32	32.2.4	Gerinnungsuntersuchungen	32116	Untersuchungen zur Abklärung einer plasmatischen Gerinnungsstörung oder zur Verlaufskontrolle bei Antikoagulantientherapie, gilt für die Gebührenordnungspositionen 32100 bis 32107 - Fibrinogen	1	1	1	1	1	0	0	0	0	1	0	0	0	0	0	0	0	0	0	0	0

Bereich	Kapitel	Abschnitt	Abschnitt Bezeichnung	GOP	GOP Bezeichnung	Kernteam						Hinzuzuziehende Fachärztinnen und Fachärzte														
						Innere Medizin und Gastroenterologie	Neurologie	Kinder- und Jugendmedizin	Kinder- und Jugendmedizin mit Zusatz-Weiterbildung Kinder- und Jugend-Gastroenterologie	Kinder- und Jugendmedizin mit Schwerpunkt Neupädiatrie	Augenheilkunde	Humangenetik	Innere Medizin und Nephrologie	Kinder- und Jugendmedizin mit Zusatz-Weiterbildung Kinder- und Jugend-Nephrologie	Labordiagnostik	Pathologie	ärztliche Psychotherapeutin oder ärztlicher Psychotherapeut	Psychologische Psychotherapeutin oder Psychologischer Psychotherapeut	Psychiatrie und Psychotherapie	Psychosomatische Medizin und Psychotherapie	Kinder- und Jugendpsychiatrie und -psychotherapie	Kinder- und Jugendlichenspsychotherapeutin oder Kinder- und Jugendlichenspsychotherapeut	Radiologie			
IV	32	32.2.4	Gerinnungsuntersuchungen	32117	Untersuchungen zur Abklärung einer plasmatischen Gerinnungsstörung oder zur Verlaufskontrolle bei Antikoagulantientherapie, gilt für die Gebührenordnungspositionen 32100 bis 32107 - Fibrinmonomere, Spaltprodukte (qualitativ)	1	1	1	1	1	0	0	0	0	1	0	0	0	0	0	0	0	0	0	0	
IV	32	32.2.5	Funktions- und Komplexuntersuchungen	32120	Mechanisiertes Blutbild, Retikulozytenzählung	1	1	1	1	1	0	0	0	0	1	0	0	0	0	0	0	0	0	0	0	0
IV	32	32.2.5	Funktions- und Komplexuntersuchungen	32121	Mechanisierte Leukozytendifferenzierung	1	1	1	1	1	0	0	0	0	1	0	0	0	0	0	0	0	0	0	0	0
IV	32	32.2.5	Funktions- und Komplexuntersuchungen	32122	Mechanisierter vollständiger Blutstatus	1	1	1	1	1	0	0	0	0	1	0	0	0	0	0	0	0	0	0	0	0
IV	32	32.2.5	Funktions- und Komplexuntersuchungen	32123	Zuschlag bei nachfolgender mikroskopischer Differenzierung	1	1	1	1	1	0	0	0	0	1	0	0	0	0	0	0	0	0	0	0	0
IV	32	32.2.5	Funktions- und Komplexuntersuchungen	32124	Endogene Kreatinin-clearance	1	1	1	1	1	0	0	0	0	1	0	0	0	0	0	0	0	0	0	0	0
IV	32	32.2.6	Immunologische Untersuchungen und Untersuchungen auf Drogen	32128	Immunologischer oder gleichwertiger chemischer Nachweis, ggf. einschl. mehrerer Probenverdünnungen, gilt für die Gebührenordnungspositionen 32120 bis 32128 - CRP	1	1	1	1	1	0	0	0	0	1	0	0	0	0	0	0	0	0	0	0	0
IV	32	32.2.6	Immunologische Untersuchungen und Untersuchungen auf Drogen	32130	Immunologischer oder gleichwertiger chemischer Nachweis, ggf. einschl. mehrerer Probenverdünnungen, gilt für die Gebührenordnungspositionen 32120 bis 32128 - Streptolysin O-Antikörper	1	1	1	1	1	0	0	0	0	1	0	0	0	0	0	0	0	0	0	0	0
IV	32	32.2.6	Immunologische Untersuchungen und Untersuchungen auf Drogen	32132	Immunologischer oder gleichwertiger chemischer Nachweis, ggf. einschl. mehrerer Probenverdünnungen, gilt für die Gebührenordnungspositionen 32120 bis 32128 - Schwangerschaftsnachweis	1	1	1	1	1	0	0	0	0	1	0	0	0	0	0	0	0	0	0	0	0
IV	32	32.2.6	Immunologische Untersuchungen und Untersuchungen auf Drogen	32133	Immunologischer oder gleichwertiger chemischer Nachweis, ggf. einschl. mehrerer Probenverdünnungen, gilt für die Gebührenordnungspositionen 32120 bis 32128 - Mononucleose-Test	1	1	1	1	1	0	0	0	0	1	0	0	0	0	0	0	0	0	0	0	0
IV	32	32.2.6	Immunologische Untersuchungen und Untersuchungen auf Drogen	32134	Immunologischer oder gleichwertiger chemischer Nachweis, ggf. einschl. mehrerer Probenverdünnungen, gilt für die Gebührenordnungspositionen 32120 bis 32128 - Myoglobin	1	1	1	1	1	0	0	0	0	1	0	0	0	0	0	0	0	0	0	0	0
IV	32	32.2.6	Immunologische Untersuchungen und Untersuchungen auf Drogen	32135	Immunologischer oder gleichwertiger chemischer Nachweis, ggf. einschl. mehrerer Probenverdünnungen, gilt für die Gebührenordnungspositionen 32120 bis 32128 - Urin-Mikroalbumin	1	1	1	1	1	0	0	0	0	1	0	0	0	0	0	0	0	0	0	0	0
IV	32	32.2.6	Immunologische Untersuchungen und Untersuchungen auf Drogen	32136	Immunologischer oder gleichwertiger chemischer Nachweis, ggf. einschl. mehrerer Probenverdünnungen, gilt für die Gebührenordnungspositionen 32120 bis 32128 - Urin-Alpha-1-Mikroglobulin	1	1	1	1	1	0	0	0	0	1	0	0	0	0	0	0	0	0	0	0	0
IV	32	32.2.6	Immunologische Untersuchungen und Untersuchungen auf Drogen	32150	Immunologischer Nachweis von Troponin I und/oder Troponin T auf einem vorgefertigten Reagenzträger bei akutem koronaren Syndrom (ACS), ggf. einschl. apparativer quantitativer Auswertung	1	1	1	1	1	0	0	0	0	1	0	0	0	0	0	0	0	0	0	0	0

Bereich	Kapitel	Abschnitt	Abschnitt Bezeichnung	GOP	GOP Bezeichnung	Kernteam										Hinzuzuziehende Fachärztinnen und Fachärzte																										
						Innere Medizin und Gastroenterologie	Neurologie	Kinder- und Jugendmedizin	Kinder- und Jugendmedizin mit Zusatz-Weiterbildung Kinder- und Jugend-Gastroenterologie	Kinder- und Jugendmedizin mit Schwerpunkt Neuropädiatrie	Augenheilkunde	Humangenetik	Innere Medizin und Nephrologie	Kinder- und Jugendmedizin mit Zusatz-Weiterbildung Kinder- und Jugend-Nephrologie	Labordiagnostik	Pathologie	ärztliche Psychotherapeutin oder ärztlicher Psychotherapeut	Psychologische Psychotherapeutin oder Psychologischer Psychotherapeut	Psychiatrie und Psychotherapie	Psychosomatische Medizin und Psychotherapie	Kinder- und Jugendpsychiatrie und -psychotherapie	Kinder- und Jugendlichenspsychotherapeutin oder Kinder- und Jugendlichenspsychotherapeut	Radiologie																			
IV	32	32.2.7	Mikrobiologische Untersuchungen	32151	Kulturelle bakteriologische und/oder mykologische Untersuchung	1	1	1	1	1	0	0	0	0	0	0	0	0	0	0	0	0	0	0	0	0	0	0	0	0	0	0	0	0	0	0	0	0				
IV	32	32.2.7	Mikrobiologische Untersuchungen	32152	Schnelltest auf A-Streptokokken-Gruppenantigen	1	1	1	1	1	0	0	0	0	0	0	0	0	0	0	0	0	0	0	0	0	0	0	0	0	0	0	0	0	0	0	0	0				
IV	32	32.3.1	Mikroskopische Untersuchungen	32167	Mikroskopische Differenzierung eines Materials als gefärbte(r) Ausstrich(e) oder als Tupfpräparat(e) eines Organpunktes, gilt für die Gebührenordnungspositionen 32160 bis 32164 - Liquorzellausstrich	0	0	0	0	0	0	0	0	0	0	0	0	0	0	0	0	0	0	0	0	0	0	0	0	0	0	0	0	0	0	0	0	0	0			
IV	32	32.3.2	Funktionsuntersuchungen	32196	Funktionsprüfung der Nieren durch Bestimmung der Clearance mit mindestens drei quantitativ-chemischen Blut- oder Harnanalysen, gilt für die Gebührenordnungspositionen 32196 bis 32198 - Inulin-Clearance	0	0	0	0	0	0	0	0	0	0	0	0	0	0	0	0	0	0	0	0	0	0	0	0	0	0	0	0	0	0	0	0	0	0	0		
IV	32	32.3.2	Funktionsuntersuchungen	32197	Funktionsprüfung der Nieren durch Bestimmung der Clearance mit mindestens drei quantitativ-chemischen Blut- oder Harnanalysen, gilt für die Gebührenordnungspositionen 32196 bis 32198 - Harnstoff-, Phosphat- und/oder Calcium-Clearance	0	0	0	0	0	0	0	0	0	0	0	0	0	0	0	0	0	0	0	0	0	0	0	0	0	0	0	0	0	0	0	0	0	0	0		
IV	32	32.3.3	Gerinnungsuntersuchungen	32206	Untersuchung der Gerinnungsfunktion durch Globalltests, ggf. einschl. mehrfacher Bestimmung der Gerinnungszeit, gilt für die Gebührenordnungspositionen 32205 bis 32208 - APC-Resistenz	0	0	0	0	0	0	0	0	0	0	0	0	0	0	0	0	0	0	0	0	0	0	0	0	0	0	0	0	0	0	0	0	0	0	0	0	
IV	32	32.3.3	Gerinnungsuntersuchungen	32210	Quantitative Bestimmung von Einzelfaktoren des Gerinnungssystems, gilt für die Gebührenordnungspositionen 32210 bis 32227 - Antithrombin III	0	0	0	0	0	0	0	0	0	0	0	0	0	0	0	0	0	0	0	0	0	0	0	0	0	0	0	0	0	0	0	0	0	0	0	0	
IV	32	32.3.3	Gerinnungsuntersuchungen	32211	Quantitative Bestimmung von Einzelfaktoren des Gerinnungssystems, gilt für die Gebührenordnungspositionen 32210 bis 32227 - Plasminogen	0	0	0	0	0	0	0	0	0	0	0	0	0	0	0	0	0	0	0	0	0	0	0	0	0	0	0	0	0	0	0	0	0	0	0	0	
IV	32	32.3.3	Gerinnungsuntersuchungen	32212	Quantitative Bestimmung von Einzelfaktoren des Gerinnungssystems, gilt für die Gebührenordnungspositionen 32210 bis 32227 - Fibrinmonomere, Spaltprodukte (quantitativ)	0	0	0	0	0	0	0	0	0	0	0	0	0	0	0	0	0	0	0	0	0	0	0	0	0	0	0	0	0	0	0	0	0	0	0	0	
IV	32	32.3.3	Gerinnungsuntersuchungen	32213	Quantitative Bestimmung von Einzelfaktoren des Gerinnungssystems, gilt für die Gebührenordnungspositionen 32210 bis 32227 - Faktor II	0	0	0	0	0	0	0	0	0	0	0	0	0	0	0	0	0	0	0	0	0	0	0	0	0	0	0	0	0	0	0	0	0	0	0	0	0
IV	32	32.3.3	Gerinnungsuntersuchungen	32214	Quantitative Bestimmung von Einzelfaktoren des Gerinnungssystems, gilt für die Gebührenordnungspositionen 32210 bis 32227 - Faktor V	0	0	0	0	0	0	0	0	0	0	0	0	0	0	0	0	0	0	0	0	0	0	0	0	0	0	0	0	0	0	0	0	0	0	0	0	

Bereich	Kapitel	Abschnitt	Abschnitt Bezeichnung	GOP	GOP Bezeichnung	Kernteam										Hinzuzuziehende Fachärztinnen und Fachärzte																					
						Innere Medizin und Gastroenterologie	Neurologie	Kinder- und Jugendmedizin	Kinder- und Jugendmedizin mit Zusatz-Weiterbildung Kinder- und Jugend-Gastroenterologie	Kinder- und Jugendmedizin mit Schwerpunkt Neuropädiatrie	Augenheilkunde	Humangenetik	Innere Medizin und Nephrologie	Kinder- und Jugendmedizin mit Zusatz-Weiterbildung Kinder- und Jugend-Nephrologie	Labordiagnostik	Pathologie	ärztliche Psychotherapeutin oder ärztlicher Psychotherapeut	Psychologische Psychotherapeutin oder Psychologischer Psychotherapeut	Psychiatrie und Psychotherapie	Psychosomatische Medizin und Psychotherapie	Kinder- und Jugendpsychiatrie und -psychotherapie	Kinder- und Jugendlichenspsychotherapeutin oder Kinder- und Jugendlichenspsychotherapeut	Radiologie														
IV	32	32.3.3	Gerinnungsuntersuchungen	32215	Quantitative Bestimmung von Einzelfaktoren des Gerinnungssystems, gilt für die Gebührenordnungspositionen 32210 bis 32227 - Faktor VII	0	0	0	0	0	0	0	0	0	0	0	1	0	0	0	0	0	0	0	0	0	0	0	0	0	0	0	0	0	0	0	
IV	32	32.3.3	Gerinnungsuntersuchungen	32216	Quantitative Bestimmung von Einzelfaktoren des Gerinnungssystems, gilt für die Gebührenordnungspositionen 32210 bis 32227 - Faktor VIII	0	0	0	0	0	0	0	0	0	0	0	1	0	0	0	0	0	0	0	0	0	0	0	0	0	0	0	0	0	0	0	
IV	32	32.3.3	Gerinnungsuntersuchungen	32217	Quantitative Bestimmung von Einzelfaktoren des Gerinnungssystems, gilt für die Gebührenordnungspositionen 32210 bis 32227 - Faktor VIII-assoziertes Protein	0	0	0	0	0	0	0	0	0	0	0	1	0	0	0	0	0	0	0	0	0	0	0	0	0	0	0	0	0	0	0	
IV	32	32.3.3	Gerinnungsuntersuchungen	32218	Quantitative Bestimmung von Einzelfaktoren des Gerinnungssystems, gilt für die Gebührenordnungspositionen 32210 bis 32227 - Faktor IX	0	0	0	0	0	0	0	0	0	0	0	1	0	0	0	0	0	0	0	0	0	0	0	0	0	0	0	0	0	0	0	0
IV	32	32.3.3	Gerinnungsuntersuchungen	32219	Quantitative Bestimmung von Einzelfaktoren des Gerinnungssystems, gilt für die Gebührenordnungspositionen 32210 bis 32227 - Faktor X	0	0	0	0	0	0	0	0	0	0	0	1	0	0	0	0	0	0	0	0	0	0	0	0	0	0	0	0	0	0	0	0
IV	32	32.3.3	Gerinnungsuntersuchungen	32220	Quantitative Bestimmung von Einzelfaktoren des Gerinnungssystems, gilt für die Gebührenordnungspositionen 32210 bis 32227 - Faktor XI	0	0	0	0	0	0	0	0	0	0	0	1	0	0	0	0	0	0	0	0	0	0	0	0	0	0	0	0	0	0	0	0
IV	32	32.3.3	Gerinnungsuntersuchungen	32221	Quantitative Bestimmung von Einzelfaktoren des Gerinnungssystems, gilt für die Gebührenordnungspositionen 32210 bis 32227 - Faktor XII	0	0	0	0	0	0	0	0	0	0	0	1	0	0	0	0	0	0	0	0	0	0	0	0	0	0	0	0	0	0	0	0
IV	32	32.3.3	Gerinnungsuntersuchungen	32222	Quantitative Bestimmung von Einzelfaktoren des Gerinnungssystems, gilt für die Gebührenordnungspositionen 32210 bis 32227 - Faktor XIII	0	0	0	0	0	0	0	0	0	0	0	1	0	0	0	0	0	0	0	0	0	0	0	0	0	0	0	0	0	0	0	0
IV	32	32.3.3	Gerinnungsuntersuchungen	32223	Quantitative Bestimmung von Einzelfaktoren des Gerinnungssystems, gilt für die Gebührenordnungspositionen 32210 bis 32227 - Protein C	0	0	0	0	0	0	0	0	0	0	0	1	0	0	0	0	0	0	0	0	0	0	0	0	0	0	0	0	0	0	0	0
IV	32	32.3.3	Gerinnungsuntersuchungen	32224	Quantitative Bestimmung von Einzelfaktoren des Gerinnungssystems, gilt für die Gebührenordnungspositionen 32210 bis 32227 - Protein S	0	0	0	0	0	0	0	0	0	0	0	1	0	0	0	0	0	0	0	0	0	0	0	0	0	0	0	0	0	0	0	0
IV	32	32.3.3	Gerinnungsuntersuchungen	32229	Untersuchungen der Thrombozytenfunktion	0	0	0	0	0	0	0	0	0	0	0	1	0	0	0	0	0	0	0	0	0	0	0	0	0	0	0	0	0	0	0	0
IV	32	32.3.4	Klinisch-chemische Untersuchungen	32230	Quantitative chemische oder physikalische Bestimmung, gilt für die Gebührenordnungspositionen 32230 bis 32246 und 32248 - Lactat	0	0	0	0	0	0	0	0	0	0	0	1	0	0	0	0	0	0	0	0	0	0	0	0	0	0	0	0	0	0	0	0

Bereich	Kapitel	Abschnitt	Abschnitt Bezeichnung	GOP	GOP Bezeichnung	Kernteam										Hinzuzuziehende Fachärztinnen und Fachärzte																			
						Innere Medizin und Gastroenterologie	Neurologie	Kinder- und Jugendmedizin	Kinder- und Jugendmedizin mit Zusatz-Weiterbildung Kinder- und Jugend-Gastroenterologie	Kinder- und Jugendmedizin mit Schwerpunkt Neupädiatrie	Augenheilkunde	Humangenetik	Innere Medizin und Nephrologie	Kinder- und Jugendmedizin mit Zusatz-Weiterbildung Kinder- und Jugend-Nephrologie	Labordiagnostik	Pathologie	ärztliche Psychotherapeutin oder ärztlicher Psychotherapeut	Psychologische Psychotherapeutin oder Psychologischer Psychotherapeut	Psychiatrie und Psychotherapie	Psychosomatische Medizin und Psychotherapie	Kinder- und Jugendpsychiatrie und -psychotherapie	Kinder- und Jugendlichenspsychotherapeutin oder Kinder- und Jugendlichenspsychotherapeut	Radiologie												
IV	32	32.3.4	Klinisch-chemische Untersuchungen	32233	Quantitative chemische oder physikalische Bestimmung, gilt für die Gebührenordnungspositionen 32230 bis 32246 und 32248 - Ammoniak	0	0	0	0	0	0	0	0	0	0	0	0	0	1	0	0	0	0	0	0	0	0	0	0	0	0	0			
IV	32	32.3.4	Klinisch-chemische Untersuchungen	32237	Quantitative chemische oder physikalische Bestimmung, gilt für die Gebührenordnungspositionen 32230 bis 32246 und 32248 - Gesamteiweiß Liquor / Harn	0	0	0	0	0	0	0	0	0	0	0	0	0	0	1	0	0	0	0	0	0	0	0	0	0	0	0	0		
IV	32	32.3.4	Klinisch-chemische Untersuchungen	32244	Quantitative chemische oder physikalische Bestimmung, gilt für die Gebührenordnungspositionen 32230 bis 32246 und 32248 - Osmolalität	0	0	0	0	0	0	0	0	0	0	0	0	0	0	1	0	0	0	0	0	0	0	0	0	0	0	0	0		
IV	32	32.3.4	Klinisch-chemische Untersuchungen	32245	Quantitative chemische oder physikalische Bestimmung, gilt für die Gebührenordnungspositionen 32230 bis 32246 und 32248 - Gallensäuren	0	0	0	0	0	0	0	0	0	0	0	0	0	0	1	0	0	0	0	0	0	0	0	0	0	0	0	0	0	
IV	32	32.3.4	Klinisch-chemische Untersuchungen	32247	Blutgasanalyse und Säure-Basen-Status	0	0	0	0	0	0	0	0	0	0	0	0	0	0	1	0	0	0	0	0	0	0	0	0	0	0	0	0	0	
IV	32	32.3.4	Klinisch-chemische Untersuchungen	32248	Quantitative chemische oder physikalische Bestimmung, gilt für die Gebührenordnungspositionen 32230 bis 32246 und 32248 - Magnesium	0	0	0	0	0	0	0	0	0	0	0	0	0	0	1	0	0	0	0	0	0	0	0	0	0	0	0	0	0	
IV	32	32.3.4	Klinisch-chemische Untersuchungen	32254	Quantitative chemische oder physikalische Bestimmung, gilt für die Gebührenordnungspositionen 32250 bis 32262 - Fetales (HbF) oder freies Hämoglobin	0	0	0	0	0	0	0	0	0	0	0	0	0	0	1	0	0	0	0	0	0	0	0	0	0	0	0	0	0	
IV	32	32.3.4	Klinisch-chemische Untersuchungen	32277	Quantitative physikalische Bestimmung von Elementen mittels Atomabsorption, gilt für die Gebührenordnungspositionen 32265 bis 32282 - Kupfer im Harn oder Gewebe (AAS)	0	0	0	0	0	0	0	0	0	0	0	0	0	0	1	0	0	0	0	0	0	0	0	0	0	0	0	0	0	
IV	32	32.3.4	Klinisch-chemische Untersuchungen	32305	Quantitative chromatographische Bestimmung(en) einer oder mehrerer Substanz(en), ggf. einschl. qualitativem chromatographischem Nachweis, gilt für die Gebührenordnungspositionen 32300 bis 32313 - Arzneimittel	0	0	0	0	0	0	0	0	0	0	0	0	0	0	1	0	0	0	0	0	0	0	0	0	0	0	0	0	0	0
IV	32	32.3.4	Klinisch-chemische Untersuchungen	32306	Quantitative chromatographische Bestimmung(en) einer oder mehrerer Substanz(en), ggf. einschl. qualitativem chromatographischem Nachweis, gilt für die Gebührenordnungspositionen 32300 bis 32313 - Vitamine	0	0	0	0	0	0	0	0	0	0	0	0	0	0	1	0	0	0	0	0	0	0	0	0	0	0	0	0	0	0
IV	32	32.3.4	Klinisch-chemische Untersuchungen	32320	Quantitative Bestimmung der freien Schilddrüsenhormone, gilt für die Gebührenordnungspositionen 32320 bis 32321 - FT4	0	0	0	0	0	0	0	0	0	0	0	0	0	0	1	0	0	0	0	0	0	0	0	0	0	0	0	0	0	0
IV	32	32.3.4	Klinisch-chemische Untersuchungen	32321	Quantitative Bestimmung der freien Schilddrüsenhormone, gilt für die Gebührenordnungspositionen 32320 bis 32321 - FT3	0	0	0	0	0	0	0	0	0	0	0	0	0	0	1	0	0	0	0	0	0	0	0	0	0	0	0	0	0	0
IV	32	32.3.4	Klinisch-chemische Untersuchungen	32325	Quantitative Bestimmung, gilt für die Gebührenordnungspositionen 32323 bis 32325 - Ferritin	0	0	0	0	0	0	0	0	0	0	0	0	0	0	1	0	0	0	0	0	0	0	0	0	0	0	0	0	0	0
IV	32	32.3.4	Klinisch-chemische Untersuchungen	32374	Quantitative Bestimmung mittels Immunoassay, gilt für die Gebührenordnungspositionen 32365 bis 32381 - Folsäure	0	0	0	0	0	0	0	0	0	0	0	0	0	0	1	0	0	0	0	0	0	0	0	0	0	0	0	0	0	0

					Kernteam										Hinzuzuziehende Fachärztinnen und Fachärzte									
Bereich	Kapitel	Abschnitt	Abschnitt Bezeichnung	GOP	GOP Bezeichnung	Innere Medizin und Gastroenterologie	Neurologie	Kinder- und Jugendmedizin	Kinder- und Jugendmedizin mit Zusatz-Weiterbildung Kinder- und Jugend-Gastroenterologie	Kinder- und Jugendmedizin mit Schwerpunkt Neuropädiatrie	Augenheilkunde	Humangenetik	Innere Medizin und Nephrologie	Kinder- und Jugendmedizin mit Zusatz-Weiterbildung Kinder- und Jugend-Nephrologie	Labordiagnostik	Pathologie	ärztliche Psychotherapeutin oder ärztlicher Psychotherapeut	Psychologische Psychotherapeutin oder Psychologischer Psychotherapeut	Psychiatrie und Psychotherapie	Psychosomatische Medizin und Psychotherapie	Kinder- und Jugendpsychiatrie und -psychotherapie	Kinder- und Jugendlichenspsychotherapeutin oder Kinder- und Jugendlichenspsychotherapeut	Radio-logie	
IV	32	32.3.4	Klinisch-chemische Untersuchungen	32373	Quantitative Bestimmung mittels Immunoassay, gilt für die Gebührenordnungspositionen 32365 bis 32381 - Vitamin B 12	0	0	0	0	0	0	0	0	0	1	0	0	0	0	0	0	0	0	0
IV	32	32.3.4	Klinisch-chemische Untersuchungen	32377	Quantitative Bestimmung mittels Immunoassay, gilt für die Gebührenordnungspositionen 32365 bis 32381 - Pankreas-Elastase	0	0	0	0	0	0	0	0	0	1	0	0	0	0	0	0	0	0	0
IV	32	32.3.4	Klinisch-chemische Untersuchungen	32403	Quantitative Bestimmung mittels Immunoassay, gilt für die Leistungen nach den Nrn. 32385 bis 32405 - Pyridinolin, Desoxypyridinolin, Typ I-Kollagen-Telo peptide	0	0	0	0	0	0	0	0	0	1	0	0	0	0	0	0	0	0	0
IV	32	32.3.4	Klinisch-chemische Untersuchungen	32404	Quantitative Bestimmung mittels Immunoassay, gilt für die Leistungen nach den Nrn. 32385 bis 32405 - Knochen-AP, Typ I-Prokollagen-Propeptide	0	0	0	0	0	0	0	0	0	1	0	0	0	0	0	0	0	0	0
IV	32	32.3.4	Klinisch-chemische Untersuchungen	32414	Quantitative Bestimmung mittels Immunoassay, gilt für die Gebührenordnungspositionen 32410 bis 32416 - Osteocalcin	0	0	0	0	0	0	0	0	0	1	0	0	0	0	0	0	0	0	0
IV	32	32.3.5	Immunologische Untersuchungen	32435	Quantitative Best. von humanen Proteinen oder anderen Substanzen mittels Immunnephelometrie, Immunturbidimetrie, Immunpräzipitation, Fluorometrie, Immunoassay oder anderer gleichwert. Verfahren, gilt für die Gebührenordnungspositionen 32435 bis 32455 - Albumin	0	0	0	0	0	0	0	0	0	1	0	0	0	0	0	0	0	0	0
IV	32	32.3.5	Immunologische Untersuchungen	32437	Quantitative Best. von humanen Proteinen oder anderen Substanzen mittels Immunnephelometrie, Immunturbidimetrie, Immunpräzipitation, Fluorometrie, Immunoassay oder anderer gleichwert. Verfahren, gilt für die Gebührenordnungspositionen 32435 bis 32455 - Alpha-1-Mikroglobulin	0	0	0	0	0	0	0	0	0	1	0	0	0	0	0	0	0	0	0
IV	32	32.3.5	Immunologische Untersuchungen	32439	Quantitative Best. von humanen Proteinen oder anderen Substanzen mittels Immunnephelometrie, Immunturbidimetrie, Immunpräzipitation, Fluorometrie, Immunoassay oder anderer gleichwert. Verfahren, gilt für die Gebührenordnungspositionen 32435 bis 32455 - Alpha-2-Makroglobulin	0	0	0	0	0	0	0	0	0	1	0	0	0	0	0	0	0	0	0
IV	32	32.3.5	Immunologische Untersuchungen	32440	Quantitative Best. von humanen Proteinen oder anderen Substanzen mittels Immunnephelometrie, Immunturbidimetrie, Immunpräzipitation, Fluorometrie, Immunoassay oder anderer gleichwert. Verfahren, gilt für die Gebührenordnungspositionen 32435 bis 32455 - C-reaktives Protein	0	0	0	0	0	0	0	0	0	1	0	0	0	0	0	0	0	0	0

In dieser Fassung nicht in Kraft getreten - geändert durch Weiterentwicklung des Beschlusses

Bereich	Kapitel	Abschnitt	Abschnitt Bezeichnung	GOP	GOP Bezeichnung	Kernteam					Hinzuzuziehende Fachärztinnen und Fachärzte															
						Innere Medizin und Gastroenterologie	Neurologie	Kinder- und Jugendmedizin	Kinder- und Jugendmedizin mit Zusatz-Weiterbildung Kinder- und Jugend-Gastroenterologie	Kinder- und Jugendmedizin mit Schwerpunkt Neupädiatrie	Augenheilkunde	Humangenetik	Innere Medizin und Nephrologie	Kinder- und Jugendmedizin mit Zusatz-Weiterbildung Kinder- und Jugend-Nephrologie	Labordiagnostik	Pathologie	ärztliche Psychotherapeutin oder ärztlicher Psychotherapeut	Psychologische Psychotherapeutin oder Psychologischer Psychotherapeut	Psychiatrie und Psychotherapie	Psychosomatische Medizin und Psychotherapie	Kinder- und Jugendpsychiatrie und -psychotherapie	Kinder- und Jugendlichenspsychotherapeutin oder Kinder- und Jugendlichenspsychotherapeut	Radiologie			
IV	32	32.3.5	Immunologische Untersuchungen	32441	Quantitative Best. von humanen Proteinen oder anderen Substanzen mittels Immunnephelometrie, Immunturbidimetrie, Immunpräzipitation, Fluorometrie, Immunoassay oder anderer gleichwert. Verfahren, gilt für die Gebührenordnungspositionen 32435 bis 32455 - Haptoglobin	0	0	0	0	0	0	0	0	0	1	0	0	0	0	0	0	0	0	0	0	0
IV	32	32.3.5	Immunologische Untersuchungen	32448	Quantitative Best. von humanen Proteinen oder anderen Substanzen mittels Immunnephelometrie, Immunturbidimetrie, Immunpräzipitation, Fluorometrie, Immunoassay oder anderer gleichwert. Verfahren, gilt für die Gebührenordnungspositionen 32435 bis 32455 - IgA, IgG, IgM im Liquor	0	0	0	0	0	0	0	0	0	1	0	0	0	0	0	0	0	0	0	0	0
IV	32	32.3.5	Immunologische Untersuchungen	32449	Quantitative Best. von humanen Proteinen oder anderen Substanzen mittels Immunnephelometrie, Immunturbidimetrie, Immunpräzipitation, Fluorometrie, Immunoassay oder anderer gleichwert. Verfahren, gilt für die Gebührenordnungspositionen 32435 bis 32455 - IgG im Harn	0	0	0	0	0	0	0	0	0	1	0	0	0	0	0	0	0	0	0	0	0
IV	32	32.3.5	Immunologische Untersuchungen	32450	Quantitative Best. von humanen Proteinen oder anderen Substanzen mittels Immunnephelometrie, Immunturbidimetrie, Immunpräzipitation, Fluorometrie, Immunoassay oder anderer gleichwert. Verfahren, gilt für die Gebührenordnungspositionen 32435 bis 32455 - Myoglobin	0	0	0	0	0	0	0	0	0	1	0	0	0	0	0	0	0	0	0	0	0
IV	32	32.3.5	Immunologische Untersuchungen	32460	Quantitative Best. mittels Immunnephelometrie, Immunturbidimetrie, Immunpräzipitation, Immunoassay oder anderer gleichwertiger Verfahren, gilt für die Leistungen nach den Nrn. 32459 bis 32461 - CRP	0	0	0	0	0	0	0	0	0	1	0	0	0	0	0	0	0	0	0	0	0
IV	32	32.3.5	Immunologische Untersuchungen	32463	Cystatin C	0	0	0	0	0	0	0	0	0	1	0	0	0	0	0	0	0	0	0	0	0
IV	32	32.3.6	Blutgruppenserologische Untersuchungen	32540	Blutgruppe (AB0-System) und Rhesus D	0	0	0	0	0	0	0	0	0	1	0	0	0	0	0	0	0	0	0	0	0
IV	32	32.3.6	Blutgruppenserologische Untersuchungen	32541	Lewis, M, N, P1, Rhesusformel	0	0	0	0	0	0	0	0	0	1	0	0	0	0	0	0	0	0	0	0	
IV	32	32.3.6	Blutgruppenserologische Untersuchungen	32542	Dweak, Duffy, Kell, Kidd	0	0	0	0	0	0	0	0	0	1	0	0	0	0	0	0	0	0	0	0	
IV	32	32.3.6	Blutgruppenserologische Untersuchungen	32543	Erythrozytenantikörpernachweis mit direktem Antigliobulintest	0	0	0	0	0	0	0	0	0	1	0	0	0	0	0	0	0	0	0	0	
IV	32	32.3.6	Blutgruppenserologische Untersuchungen	32544	Erythrozytenantikörpernachweis ohne Antigliobulinphase	0	0	0	0	0	0	0	0	0	1	0	0	0	0	0	0	0	0	0	0	
IV	32	32.3.6	Blutgruppenserologische Untersuchungen	32545	Antikörpersuchtest in mehreren Techniken	0	0	0	0	0	0	0	0	0	1	0	0	0	0	0	0	0	0	0	0	
IV	32	32.3.6	Blutgruppenserologische Untersuchungen	32546	Antikörperidentifizierung in mehreren Techniken	0	0	0	0	0	0	0	0	0	1	0	0	0	0	0	0	0	0	0	0	
IV	32	32.3.6	Blutgruppenserologische Untersuchungen	32550	Nachweis oder quantitative Bestimmung von Blutgruppenantigenen oder -antikörpern mit aufwendigen Verfahren, gilt für die Gebührenordnungspositionen 32550 bis 32555 - Antigliobulintest mit monospezifischem Antihumanglobulin	0	0	0	0	0	0	0	0	0	1	0	0	0	0	0	0	0	0	0	0	

In dieser Form nicht in Kraft getreten - geändert durch Beschluss





Bereich	Kapitel	Abschnitt	Abschnitt Bezeichnung	GOP	GOP Bezeichnung	Kernteam					Hinzuzuziehende Fachärztinnen und Fachärzte																		
						Innere Medizin und Gastroenterologie	Neurologie	Kinder- und Jugendmedizin	Kinder- und Jugendmedizin mit Zusatz-Weiterbildung Kinder- und Jugend-Gastroenterologie	Kinder- und Jugendmedizin mit Schwerpunkt Neuroradiologie	Augenheilkunde	Humangenetik	Innere Medizin und Nephrologie	Kinder- und Jugendmedizin mit Zusatz-Weiterbildung Kinder- und Jugend-Nephrologie	Labordiagnostik	Pathologie	ärztliche Psychotherapeutin oder ärztlicher Psychotherapeut	Psychologische Psychotherapeutin oder Psychologischer Psychotherapeut	Psychiatrie und Psychotherapie	Psychosomatische Medizin und Psychotherapie	Kinder- und Jugendpsychiatrie und -psychotherapie	Kinder- und Jugendlicheneinzeltherapeutin oder Kinder- und Jugendlicheneinzeltherapeut	Radiologie						
IV	34	34.2.3	Röntgenaufnahmen von Teilen von Skelett, Kopf, Schultergürtel, Extremitäten, Becken, Weichteile: Arthrographie(n)	34231	Aufnahmen der Schulter, des Schultergürtels	0	0	0	0	0	0	0	0	0	0	0	0	0	0	0	0	0	0	0	0	0	0	0	1
IV	34	34.2.3	Röntgenaufnahmen von Teilen von Skelett, Kopf, Schultergürtel, Extremitäten, Becken, Weichteile: Arthrographie(n)	34233	Aufnahmen der Extremitäten	0	0	0	0	0	0	0	0	0	0	0	0	0	0	0	0	0	0	0	0	0	0	0	1
IV	34	34.2.3	Röntgenaufnahmen von Teilen von Skelett, Kopf, Schultergürtel, Extremitäten, Becken, Weichteile: Arthrographie(n)	34234	Aufnahmen des Beckens, der Beckenweichteile	0	0	0	0	0	0	0	0	0	0	0	0	0	0	0	0	0	0	0	0	0	0	0	1
IV	34	34.2.3	Röntgenaufnahmen von Teilen von Skelett, Kopf, Schultergürtel, Extremitäten, Becken, Weichteile: Arthrographie(n)	34237	Röntgentellaufnahmen des Beckens in mindestens zwei Ebenen	0	0	0	0	0	0	0	0	0	0	0	0	0	0	0	0	0	0	0	0	0	0	0	1
IV	34	34.2.4	Röntgenuntersuchung des Thorax und Abdomens	34240	Übersichtsaufnahme der Brustorgane, eine Ebene	0	0	0	0	0	0	0	0	0	0	0	0	0	0	0	0	0	0	0	0	0	0	0	1
IV	34	34.2.4	Röntgenuntersuchung des Thorax und Abdomens	34241	Übersichtsaufnahme der Brustorgane, zwei Ebenen	0	0	0	0	0	0	0	0	0	0	0	0	0	0	0	0	0	0	0	0	0	0	0	1
IV	34	34.2.4	Röntgenuntersuchung des Thorax und Abdomens	34243	Übersichtsaufnahme des Abdomens, eine Ebene	0	0	0	0	0	0	0	0	0	0	0	0	0	0	0	0	0	0	0	0	0	0	0	1
IV	34	34.2.4	Röntgenuntersuchung des Thorax und Abdomens	34244	Übersichtsaufnahmen des Abdomens, zwei Ebenen	0	0	0	0	0	0	0	0	0	0	0	0	0	0	0	0	0	0	0	0	0	0	0	1
IV	34	34.2.4	Röntgenuntersuchung des Thorax und Abdomens	34245	Röntgenaufnahme von Teilen des Abdomens	0	0	0	0	0	0	0	0	0	0	0	0	0	0	0	0	0	0	0	0	0	0	0	1
IV	34	34.2.4	Röntgenuntersuchung des Thorax und Abdomens	34250	Kontrastuntersuchung der Gallenblase, der Gallengänge, der Pankreasgänge	0	0	0	0	0	0	0	0	0	0	0	0	0	0	0	0	0	0	0	0	0	0	0	1
IV	34	34.2.6	Gangsysteme	34260	Kontrastuntersuchung von Gangsystemen, Höhlen oder Fisteln	0	0	0	0	0	0	0	0	0	0	0	0	0	0	0	0	0	0	0	0	0	0	0	1
IV	34	34.3.1	Neurocranium, Untersuchungen der Wirbelsäule	34310	CT-Untersuchung des Neurocraniums	0	0	0	0	0	0	0	0	0	0	0	0	0	0	0	0	0	0	0	0	0	0	0	1
IV	34	34.3.1	Neurocranium, Untersuchungen der Wirbelsäule	34311	CT-Untersuchung von Teilen der Wirbelsäule	0	0	0	0	0	0	0	0	0	0	0	0	0	0	0	0	0	0	0	0	0	0	0	1
IV	34	34.3.3	Thorax	34330	CT-Untersuchung des Thorax	0	0	0	0	0	0	0	0	0	0	0	0	0	0	0	0	0	0	0	0	0	0	0	1
IV	34	34.3.4	Abdomen, Retroperitoneum, Becken	34340	CT-Untersuchung des Oberbauches	0	0	0	0	0	0	0	0	0	0	0	0	0	0	0	0	0	0	0	0	0	0	0	1
IV	34	34.3.4	Abdomen, Retroperitoneum, Becken	34341	CT-Untersuchung des gesamten Abdomens	0	0	0	0	0	0	0	0	0	0	0	0	0	0	0	0	0	0	0	0	0	0	0	1
IV	34	34.3.4	Abdomen, Retroperitoneum, Becken	34342	CT-Untersuchung des Beckens	0	0	0	0	0	0	0	0	0	0	0	0	0	0	0	0	0	0	0	0	0	0	0	1
IV	34	34.3.4	Abdomen, Retroperitoneum, Becken	34343	Zuschlag Vollständige zweite Serie	0	0	0	0	0	0	0	0	0	0	0	0	0	0	0	0	0	0	0	0	0	0	0	1
IV	34	34.3.4	Abdomen, Retroperitoneum, Becken	34344	Zuschlag Dynamische Serien	0	0	0	0	0	0	0	0	0	0	0	0	0	0	0	0	0	0	0	0	0	0	0	1
IV	34	34.3.4	Abdomen, Retroperitoneum, Becken	34345	Zuschlag Kontrastmitteluntersuchung	0	0	0	0	0	0	0	0	0	0	0	0	0	0	0	0	0	0	0	0	0	0	0	1
IV	34	34.4.1	Neurocranium und Wirbelsäule	34410	MRT-Untersuchung des Neurocraniums	0	0	0	0	0	0	0	0	0	0	0	0	0	0	0	0	0	0	0	0	0	0	0	1
IV	34	34.4.1	Neurocranium und Wirbelsäule	34411	MRT-Untersuchung von Teilen der Wirbelsäule	0	0	0	0	0	0	0	0	0	0	0	0	0	0	0	0	0	0	0	0	0	0	0	1
IV	34	34.4.3	Thorax	34430	MRT-Untersuchung des Thorax	0	0	0	0	0	0	0	0	0	0	0	0	0	0	0	0	0	0	0	0	0	0	0	1
IV	34	34.4.4	Abdomen, Retroperitoneum, Becken	34440	MRT-Untersuchung des Oberbauchs	0	0	0	0	0	0	0	0	0	0	0	0	0	0	0	0	0	0	0	0	0	0	0	1
IV	34	34.4.4	Abdomen, Retroperitoneum, Becken	34441	MRT-Untersuchung des Abdomens	0	0	0	0	0	0	0	0	0	0	0	0	0	0	0	0	0	0	0	0	0	0	0	1
IV	34	34.4.5	Extremitäten, angrenzende Gelenke	34452	Weitere Sequenzen nach Kontrastmitteleinbringung	0	0	0	0	0	0	0	0	0	0	0	0	0	0	0	0	0	0	0	0	0	0	0	1
IV	34	34.4.7	MRT-Angiographien	34485	MRT-Angiographie der abdominalen Aorta und ihrer Äste 1. Ordnung	0	0	0	0	0	0	0	0	0	0	0	0	0	0	0	0	0	0	0	0	0	0	0	1
IV	34	34.6	Osteodensitometrie	34600	Osteodensitometrische Untersuchung I	0	0	0	0	0	0	0	0	0	0	0	0	0	0	0	0	0	0	0	0	0	0	0	1
IV	34	34.6	Osteodensitometrie	34601	Osteodensitometrische Untersuchung II	0	0	0	0	0	0	0	0	0	0	0	0	0	0	0	0	0	0	0	0	0	0	0	1

Bereich	Kapitel	Abschnitt	Abschnitt Bezeichnung	GOP	GOP Bezeichnung	Kernteam						Hinzuzuziehende Fachärztinnen und Fachärzte																							
						Innere Medizin und Gastroenterologie	Neurologie	Kinder- und Jugendmedizin	Kinder- und Jugendmedizin mit Zusatz-Weiterbildung Kinder- und Jugend-Gastroenterologie	Kinder- und Jugendmedizin mit Schwerpunkt Neoplädie	Augenheilkunde	Humangenetik	Innere Medizin und Nephrologie	Kinder- und Jugendmedizin mit Zusatz-Weiterbildung Kinder- und Jugend-Nephrologie	Labordiagnostik	Pathologie	ärztliche Psychotherapeutin oder ärztlicher Psychotherapeut	Psychologische Psychotherapeutin oder Psychologischer Psychotherapeut	Psychiatrie und Psychotherapie	Psychosomatische Medizin und Psychotherapie	Kinder- und Jugendpsychiatrie und -psychotherapie	Kinder- und Jugendlicheneinzeltherapeutin oder -therapeut	Radio-logie												
IV	34	34.8	Telekonsiliarische Befundbeurteilungen von Röntgenaufnahmen und CT-Aufnahmen (Telekonsil)	34800	Beauftragung telekonsiliarische Befundbeurteilung	0	0	0	0	0	0	0	0	0	0	0	0	0	0	0	0	0	0	0	0	0	0	0	0	0	0	0	0	0	1
IV	34	34.8	Telekonsiliarische Befundbeurteilungen von Röntgenaufnahmen und CT-Aufnahmen (Telekonsil)	34810	Telekonsiliarische Befundbeurteilung Röntgen	0	0	0	0	0	0	0	0	0	0	0	0	0	0	0	0	0	0	0	0	0	0	0	0	0	0	0	0	0	1
IV	35	35.1	Nicht antragspflichtige Leistungen	35100	Differentialdiagnostische Klärung psychosomatischer Krankheitszustände	1	1	1	1	1	0	0	0	0	0	0	1	1	1	1	1	1	1	1	1	1	1	1	1	1	1	1	1	0	
IV	35	35.1	Nicht antragspflichtige Leistungen	35110	Verbale Intervention bei psychosomatischen Krankheitszuständen	1	1	1	1	1	0	0	0	0	0	0	1	1	1	1	1	1	1	1	1	1	1	1	1	1	1	1	1	0	
IV	35	35.1	Nicht antragspflichtige Leistungen	35111	Übende Interventionen, Einzelbehandlung	0	0	0	0	0	0	0	0	0	0	0	1	1	1	1	1	1	1	1	1	1	1	1	1	1	1	1	1	0	
IV	35	35.1	Nicht antragspflichtige Leistungen	35112	Übende Interventionen, Gruppenbehandlung	0	0	0	0	0	0	0	0	0	0	0	1	1	1	1	1	1	1	1	1	1	1	1	1	1	1	1	1	0	
IV	35	35.1	Nicht antragspflichtige Leistungen	35113	Übende Interventionen bei Kindern und Jugendlichen, Gruppenbehandlung	0	0	0	0	0	0	0	0	0	0	0	1	1	1	1	1	1	1	1	1	1	1	1	1	1	1	1	1	0	
IV	35	35.3	Psychodiagnostische Testverfahren	35600	Testverfahren, standardisierte	0	0	0	0	0	0	0	0	0	0	0	1	1	1	1	1	1	1	1	1	1	1	1	1	1	1	1	1	0	
V	40	40.3	Kostenpauschalen für Versandmaterial, Versandgefäße usw. sowie für die Versendung bzw. den Transport von Untersuchungsmaterial, Röntgenaufnahmen und Filmfolien	40100	Versandmaterial, Transport, Ergebnisübermittlung (Labor, Zytologie, Zyto- und Molekulargenetik)	0	0	0	0	0	0	0	1	0	0	1	1	0	0	0	0	0	0	0	0	0	0	0	0	0	0	0	0	0	
V	40	40.3	Kostenpauschalen für Versandmaterial, Versandgefäße usw. sowie für die Versendung bzw. den Transport von Untersuchungsmaterial, Röntgenaufnahmen und Filmfolien	40104	Versandmaterial, Transport von Röntgenaufnahmen und Filmfolien	0	0	0	0	0	0	0	0	0	0	0	0	0	0	0	0	0	0	0	0	0	0	0	0	0	0	0	0	1	
V	40	40.4	Kostenpauschale für die Versendung bzw. den Transport von Briefen, Szintigrammen und/oder schriftlichen Unterlagen, Kostenpauschale für Telefax	40120	Transport von Briefen bis 20 g oder Telefax	1	1	1	1	1	1	1	1	1	1	1	1	1	1	1	1	1	1	1	1	1	1	1	1	1	1	1	1	1	
V	40	40.4	Kostenpauschale für die Versendung bzw. den Transport von Briefen, Szintigrammen und/oder schriftlichen Unterlagen, Kostenpauschale für Telefax	40122	Transport von Briefen bis 50 g (Kompaktbrief)	1	1	1	1	1	1	1	1	1	1	1	1	1	1	1	1	1	1	1	1	1	1	1	1	1	1	1	1	1	
V	40	40.4	Kostenpauschale für die Versendung bzw. den Transport von Briefen, Szintigrammen und/oder schriftlichen Unterlagen, Kostenpauschale für Telefax	40124	Transport von Briefen bis 500 g (Großbrief)	1	1	1	1	1	1	1	1	1	1	1	1	1	1	1	1	1	1	1	1	1	1	1	1	1	1	1	1	1	
V	40	40.4	Kostenpauschale für die Versendung bzw. den Transport von Briefen, Szintigrammen und/oder schriftlichen Unterlagen, Kostenpauschale für Telefax	40126	Transport von Briefen 1000 g (Maxibrief)	1	1	1	1	1	1	1	1	1	1	1	1	1	1	1	1	1	1	1	1	1	1	1	1	1	1	1	1	1	
V	40	40.5	Kostenpauschalen für Krankheitsbericht, Kurplan, Fotokopien, Testbriefchen, Bezug von Harnstoff oder Mifepriston, Einmalsklerosierungsnadeln, zystoskopische Injektionsnadeln, -kanülen oder -katheter	40142	Abfassung in freier Form	1	1	1	1	1	0	0	0	0	0	0	0	0	0	0	0	0	0	0	0	0	0	0	0	0	0	0	0	0	
V	40	40.5	Kostenpauschalen für Krankheitsbericht, Kurplan, Fotokopien, Testbriefchen, Bezug von Harnstoff oder Mifepriston, Einmalsklerosierungsnadeln, zystoskopische Injektionsnadeln, -kanülen oder -katheter	40144	Kopie, EDV-technische Abschrift	1	1	1	1	1	1	1	1	1	1	1	1	1	1	1	1	1	1	1	1	1	1	1	1	1	1	1	1	1	

Bereich	Kapitel	Abschnitt	Abschnitt Bezeichnung	GOP	GOP Bezeichnung	Kernteam										Hinzuzuziehende Fachärztinnen und Fachärzte																
						Innere Medizin und Gastroenterologie	Neurologie	Kinder- und Jugendmedizin	Kinder- und Jugendmedizin mit Zusatz-Weiterbildung Kinder- und Jugend-Gastroenterologie	Kinder- und Jugendmedizin mit Schwerpunkt Neupädiatrie	Augenheilkunde	Humangenetik	Innere Medizin und Nephrologie	Kinder- und Jugendmedizin mit Zusatz-Weiterbildung Kinder- und Jugend-Nephrologie	Labordiagnostik	Pathologie	ärztliche Psychotherapeutin oder ärztlicher Psychotherapeut	Psychologische Psychotherapeutin oder Psychologischer Psychotherapeut	Psychiatrie und Psychotherapie	Psychosomatische Medizin und Psychotherapie	Kinder- und Jugendpsychiatrie und -psychotherapie	Kinder- und Jugendlichenspsychotherapeutin oder Kinder- und Jugendlichenspsychotherapeut	Radiologie									
V	40	40.5	Kostenpauschalen für Krankheitsbericht, Kurplan, Fotokopien, Testbriefchen, Bezug von Harnstoff oder Mifepriston, Einmalsklerosierungsnadeln, zystoskopische Injektionsnadeln, -kanülen oder -katheter	40160	Kostenpauschale für interventionelle endoskopische Untersuchungen	1	0	0	0	0	0	0	0	0	0	0	0	0	0	0	0	0	0	0	0	0	0	0	0	0	0	0
VII	51	51.2	Allgemeine Gebührenordnungspositionen	51020	Erstellen eines Medikationsplans gemäß § 5 Abs. 3 ASV-RL	1	1	1	1	1	0	0	0	0	0	0	0	0	0	0	0	0	0	0	0	0	0	0	0	0	0	0
VII	51	51.2	Allgemeine Gebührenordnungspositionen	51021	Anpassung des Medikationsplans und/oder des elektronischen Medikationsplans gemäß § 5 Abs. 3 ASV-RL	1	1	1	1	1	0	0	0	0	0	0	0	0	0	0	0	0	0	0	0	0	0	0	0	0	0	0
VII	51	51.3	Psychotherapeutische Leistungen	51030	Psychotherapeutisches Gespräch (Einzelbehandlung)	0	0	0	0	0	0	0	0	0	0	0	1	1	0	0	0	0	0	0	0	0	0	0	0	0	0	0
VII	51	51.3	Psychotherapeutische Leistungen	51032	Psychotherapeutisches Gespräch (Gruppenbehandlung bei Erwachsenen)	0	0	0	0	0	0	0	0	0	0	0	1	1	0	0	0	0	0	0	0	0	0	0	0	0	0	0
VII	51	51.3	Psychotherapeutische Leistungen	51033	Psychotherapeutisches Gespräch (Gruppenbehandlung bei Kindern und Jugendlichen)	0	0	0	0	0	0	0	0	0	0	0	1	1	0	0	0	0	0	0	0	0	0	0	0	0	0	0
VII	51	51.5	Augenärztliche Gebührenordnungspositionen	51050	Augenärztliche Leistungen	0	0	0	0	0	1	0	0	0	0	0	0	0	0	0	0	0	0	0	0	0	0	0	0	0	0	0

In dieser Fassung nicht in Kraft getreten / geändert durch Weiterabschluss

Lfd. Nr.	Bezeichnung der Leistung	Kernteam					Hinzuzuziehende Fachärztinnen und Fachärzte												
		Innere Medizin und Gastroenterologie	Neurologie	Kinder- und Jugendmedizin	Kinder- und Jugendmedizin mit Zusatz-Weiterbildung Kinder- und Jugend-Gastroenterologie	Kinder- und Jugendmedizin mit Schwerpunkt Neuropädiatrie	Augenheilkunde	Humangenetik	Innere Medizin und Nephrologie	Kinder- und Jugendmedizin mit Zusatz-Weiterbildung Kinder- und Jugend-Nephrologie	Laboratoriumsmedizin	Pathologie	ärztliche Psychotherapeutin oder ärztlicher Psychotherapeut	Psychologische Psychotherapeutin oder Psychologischer Psychotherapeut	Psychiatrie und Psychotherapie	Psychosomatische Medizin und Psychotherapie	Kinder- und Jugendpsychiatrie und -psychotherapie	Kinder- und Jugendlichenspsychotherapeutin oder Kinder- und Jugendlichenspsychotherapeut	Radiologie
1	Transiente Elastographie bei gesicherter Diagnose mit dem Ziel der Verlaufskontrolle und Frequenzreduktion von Leberbiopsien bis zu zweimal jährlich	1	0	0	1	0	0	0	0	0	0	0	0	0	0	0	0	0	0

In dieser Fassung nicht in Kraft getreten – geändert durch Beschluss

**Legende**

0	Die mit der GOP beschriebenen Leistungsinhalte des Abschnitts 1 bzw. die aufgeführte Leistung in Abschnitt 2 gehören für die jeweilige Arztgruppe <u>nicht</u> zum Behandlungsumfang.
1	Die mit der GOP beschriebenen Leistungsinhalte des Abschnitts 1 bzw. die aufgeführte Leistung in Abschnitt 2 gehören für die jeweilige Arztgruppe zum Behandlungsumfang.

In dieser Fassung nicht in Kraft getreten – geändert durch weitere...

schluss

Bereich	Kapitel	Abschnitt	Abschnitt Bezeichnung	GOP	GOP-Bezeichnung	Kernteam						Hinzuzuziehende Fachärztinnen und Fachärzte												
						Herzchirurgie	Innere Medizin und Kardiologie	Kinder- und Jugendmedizin	Kinder- und Jugendmedizin mit Schwerpunkt Kinder- und Jugend-Kardiologie	Orthopädie und Unfallchirurgie	Augenheilkunde	Frauenheilkunde und Geburtshilfe	Gefäßchirurgie	Humangenetik	Innere Medizin und Pneumologie	Labordiagnostik	ärztliche Psychotherapeutin oder ärztlicher Psychotherapeut	Psychologische Psychotherapeutin oder Psychologischer Psychotherapeut	Kinder- und Jugendlichenspsychotherapeutin bzw. Kinder- und Jugendlichenspsychotherapeut	Psychiatrie und Psychotherapie	Psychosomatische Medizin und Psychotherapie	Radiologie	Kinder- und Jugendmedizin mit Zusatz-Weiterbildung Kinder- und Jugend-Pneumologie	Kinder- und Jugendpsychiatrie und -psychotherapie
II	01	1.1	Aufwandsersatzung für die besondere Inanspruchnahme des Vertragsarztes durch einen Patienten	01100	Unvorhergesehene Inanspruchnahme I	1	1	1	1	1	0	0	0	0	0	0	0	0	0	0	0	0	0	0
II	01	1.1	Aufwandsersatzung für die besondere Inanspruchnahme des Vertragsarztes durch einen Patienten	01101	Unvorhergesehene Inanspruchnahme II	1	1	1	1	1	0	0	0	0	0	0	0	0	0	0	0	0	0	0
II	01	1.1	Aufwandsersatzung für die besondere Inanspruchnahme des Vertragsarztes durch einen Patienten	01102	Inanspruchnahme an Samstagen	1	1	1	1	1	0	0	0	0	0	0	0	0	0	0	0	0	0	0
II	01	1.2	Gebührenordnungspositionen für die Versorgung im Notfall und im organisierten ärztlichen Not(-fall)dienst	01220	Reanimationskomplex	1	1	1	1	1	1	1	1	1	1	1	0	0	1	1	1	1	1	1
II	01	1.2	Gebührenordnungspositionen für die Versorgung im Notfall und im organisierten ärztlichen Not(-fall)dienst	01221	Zuschlag Beatmung	1	1	1	1	1	1	1	1	1	1	1	0	0	1	1	1	1	1	1
II	01	1.2	Gebührenordnungspositionen für die Versorgung im Notfall und im organisierten ärztlichen Not(-fall)dienst	01222	Zuschlag Defibrillation	1	1	1	1	1	1	1	1	1	1	1	0	0	1	1	1	1	1	1
II	01	1.4	Besuche, Visiten, Prüfung der häuslichen Krankenpflege, Verordnung besonderer Behandlungsmaßnahmen, Verwaltungskomplex, telefonische Beratung, Konsultationspauschale, Verweilen	01410	Besuch	1	1	1	1	1	0	0	0	0	0	0	0	0	0	0	0	0	0	0
II	01	1.4	Besuche, Visiten, Prüfung der häuslichen Krankenpflege, Verordnung besonderer Behandlungsmaßnahmen, Verwaltungskomplex, telefonische Beratung, Konsultationspauschale, Verweilen	01411	Dringender Besuch I	1	1	1	1	1	0	0	0	0	0	0	0	0	0	0	0	0	0	0
II	01	1.4	Besuche, Visiten, Prüfung der häuslichen Krankenpflege, Verordnung besonderer Behandlungsmaßnahmen, Verwaltungskomplex, telefonische Beratung, Konsultationspauschale, Verweilen	01412	Dringender Besuch II	1	1	1	1	1	0	0	0	0	0	0	0	0	0	0	0	0	0	0
II	01	1.4	Besuche, Visiten, Prüfung der häuslichen Krankenpflege, Verordnung besonderer Behandlungsmaßnahmen, Verwaltungskomplex, telefonische Beratung, Konsultationspauschale, Verweilen	01415	Dringender Besuch eines Patienten in beschützenden Wohnheimen bzw. Einrichtungen bzw. Pflege oder Altenheimen mit Pflegepersonal	1	1	1	1	1	0	0	0	0	0	0	0	0	0	0	0	0	0	0
II	01	1.4	Besuche, Visiten, Prüfung der häuslichen Krankenpflege, Verordnung besonderer Behandlungsmaßnahmen, Verwaltungskomplex, telefonische Beratung, Konsultationspauschale, Verweilen	01416	Begleitung eines Kranken durch den behandelnden Arzt beim Transport	1	1	1	1	1	1	1	1	0	1	0	1	1	1	1	1	0	1	1
II	01	1.4	Besuche, Visiten, Prüfung der häuslichen Krankenpflege, Verordnung besonderer Behandlungsmaßnahmen, Verwaltungskomplex, telefonische Beratung, Konsultationspauschale, Verweilen	01420	Prüfung der Notwendigkeit und Koordination der häuslichen Krankenpflege	1	1	0	0	1	0	0	0	0	0	0	0	0	0	0	0	0	0	0







Bereich	Kapitel	Abschnitt	Abschnitt Bezeichnung	GOP	GOP-Bezeichnung	Kernteam						Hinzuzuziehende Fachärztinnen und Fachärzte													
						Herzchirurgie	Innere Medizin und Kardiologie	Kinder- und Jugendmedizin	Kinder- und Jugendmedizin mit Schwerpunkt Kinder- und Jugend-Kardiologie	Orthopädie und Unfallchirurgie	Augenheilkunde	Frauenheilkunde und Geburtshilfe	Gefäßchirurgie	Humangenetik	Innere Medizin und Pneumologie	Labordiagnostik	ärztliche Psychotherapeutin oder ärztlicher Psychotherapeut	Psychologische Psychotherapeutin oder Psychologischer Psychotherapeut	Kinder- und Jugendlichenspsychotherapeutin bzw. Kinder- und Jugendlichenspsychotherapeut	Psychiatrie und Psychotherapie	Psycho somatische Medizin und Psychotherapie	Radiologie	Kinder- und Jugendmedizin mit Zusatz-Weiterbildung Kinder- und Jugend-Pneumologie	Kinder- und Jugendpsychiatrie und -psychotherapie	
II	02	2.3	Kleinchirurgische Eingriffe, Allgemeine therapeutische Leistungen	02323	Legen/Wechsel transurethraler Dauerkatheter	1	1	0	0	1	1	1	1	0	0	0	0	0	0	0	0	0	0	0	0
II	02	2.3	Kleinchirurgische Eingriffe, Allgemeine therapeutische Leistungen	02330	Blutentnahme durch Arterienpunktion	1	1	0	0	1	1	1	1	0	1	0	0	0	0	0	0	0	0	0	0
II	02	2.3	Kleinchirurgische Eingriffe, Allgemeine therapeutische Leistungen	02340	Punktion I	1	1	0	0	1	0	0	1	0	1	0	0	0	0	0	0	0	0	0	0
II	02	2.3	Kleinchirurgische Eingriffe, Allgemeine therapeutische Leistungen	02341	Punktion II	0	0	0	0	1	0	0	0	0	0	0	0	0	0	0	0	0	0	0	0
II	02	2.3	Kleinchirurgische Eingriffe, Allgemeine therapeutische Leistungen	02343	Entlastungspunktion des Pleuraraums und/oder Pleuradrainage	1	1	0	0	0	0	1	0	1	0	0	0	0	0	0	0	0	1	0	0
II	02	2.3	Kleinchirurgische Eingriffe, Allgemeine therapeutische Leistungen	02350	Fixierender Verband	1	1	0	0	1	0	0	1	0	1	0	0	0	0	0	0	0	0	0	0
II	02	2.3	Kleinchirurgische Eingriffe, Allgemeine therapeutische Leistungen	02360	Anwendung von Lokalanästhetika	1	1	0	0	1	0	1	1	0	1	0	0	0	0	0	0	0	0	0	0
II	02	2.5	Physikalisch-therapeutische Gebührensordnungspositionen	02510	Wärmetherapie	1	1	1	1	1	1	1	1	0	1	0	0	0	0	0	0	0	1	0	0
II	02	2.5	Physikalisch-therapeutische Gebührensordnungspositionen	02511	Elektrotherapie	1	1	1	1	1	1	1	1	0	1	0	0	0	0	0	0	0	1	0	0
III	04	4.2.1	Pädiatrische Versichertenpauschalen, Versorgungsbereichsspezifische Vorhaltung	04000	Versichertenpauschale	0	0	1	0	0	0	0	0	0	0	0	0	0	0	0	0	0	0	0	0
III	04	4.2.1	Pädiatrische Versichertenpauschalen, Versorgungsbereichsspezifische Vorhaltung	04001	bis zum vollendeten 4. Lebensjahr	0	0	0	1	0	0	0	0	0	0	0	0	0	0	0	0	0	0	0	0
III	04	4.2.1	Pädiatrische Versichertenpauschalen, Versorgungsbereichsspezifische Vorhaltung	04002	ab Beginn des 5. bis zum vollendeten 18. Lebensjahr	0	0	0	1	0	0	0	0	0	0	0	0	0	0	0	0	0	0	0	0
III	04	4.2.1	Pädiatrische Versichertenpauschalen, Versorgungsbereichsspezifische Vorhaltung	04003	ab Beginn des 19. bis zum vollendeten 54. Lebensjahr	0	0	1	1	0	0	0	0	0	0	0	0	0	0	0	0	0	0	0	0
III	04	4.2.1	Pädiatrische Versichertenpauschalen, Versorgungsbereichsspezifische Vorhaltung	04004	ab Beginn des 55. bis zum vollendeten 75. Lebensjahr	0	0	1	1	0	0	0	0	0	0	0	0	0	0	0	0	0	0	0	0
III	04	4.2.1	Pädiatrische Versichertenpauschalen, Versorgungsbereichsspezifische Vorhaltung	04005	ab Beginn des 76. Lebensjahres	0	0	1	1	0	0	0	0	0	0	0	0	0	0	0	0	0	0	0	0
III	04	4.2.1	Pädiatrische Versichertenpauschalen, Versorgungsbereichsspezifische Vorhaltung	04030	Versichertenpauschale bei unvorhergesehener Inanspruchnahme	0	0	1	1	0	0	0	0	0	0	0	0	0	0	0	0	0	0	0	0
III	04	4.2.2	Chronikerpauschalen, Gesprächsleistung	04220	Zuschlag zur GOP 04000 für die Behandlung und Betreuung eines Patienten mit mindestens einer lebensverändernden chronischen Erkrankung	0	0	1	1	0	0	0	0	0	0	0	0	0	0	0	0	0	0	0	0
III	04	4.2.2	Chronikerpauschalen, Gesprächsleistung	04221	Zuschlag zur GOP 04220 für die intensive Behandlung und Betreuung eines Patienten mit mindestens einer lebensverändernden chronischen Erkrankung	0	0	1	1	0	0	0	0	0	0	0	0	0	0	0	0	0	0	0	0
III	04	4.2.2	Chronikerpauschalen, Gesprächsleistung	04230	Problemorientiertes ärztliches Gespräch, das aufgrund von Art und Schwere der Erkrankung erforderlich ist	0	0	1	1	0	0	0	0	0	0	0	0	0	0	0	0	0	0	0	0
III	04	4.2.3	Besondere Leistungen	04241	Computergestützte Auswertung eines kontinuierlich aufgezeichneten Langzeit-EKG von mindestens 18 Stunden Dauer	0	0	1	1	0	0	0	0	0	0	0	0	0	0	0	0	0	0	0	0
III	04	4.2.3	Besondere Leistungen	04242	Funktionelle Einzel-Entwicklungstherapie	0	0	1	1	0	0	0	0	0	0	0	0	0	0	0	0	0	0	0	0
III	04	4.2.3	Besondere Leistungen	04243	Funktionelle Gruppen-Entwicklungstherapie	0	0	1	1	0	0	0	0	0	0	0	0	0	0	0	0	0	0	0	0
III	04	4.2.3	Besondere Leistungen	04244	Belastungs-Elektrokardiographie (Belastungs-EKG)	0	0	1	1	0	0	0	0	0	0	0	0	0	0	0	0	0	0	0	0









Bereich	Kapitel	Abschnitt	Abschnitt Bezeichnung	GOP	GOP-Bezeichnung	Kernteam							Hinuzuziehende Fachärztinnen und Fachärzte												
						Herzchirurgie	Innere Medizin und Kardiologie	Kinder- und Jugendmedizin	Kinder- und Jugendmedizin mit Schwerpunkt Kinder- und Jugend-Kardiologie	Orthopädie und Unfallchirurgie	Augenheilkunde	Frauenheilkunde und Geburtshilfe	Gefäßchirurgie	Humangenetik	Innere Medizin und Pneumologie	Labordiagnostik	ärztliche Psychotherapeutin oder ärztlicher Psychotherapeut	Psychologische Psychotherapeutin oder Psychologischer Psychotherapeut	Kinder- und Jugendlichenpsychotherapeutin bzw. Kinder- und Jugendlichenpsychotherapeut	Psychiatrie und Psychotherapie	Psychosomatische Medizin und Psychotherapie	Radiologie	Kinder- und Jugendmedizin mit Zusatz-Weiterbildung Kinder- und Jugend-Pneumologie	Kinder- und Jugendpsychiatrie und -psychotherapie	
IV	32	32.2.1	Basisuntersuchungen	32037	Quantitative Bestimmung mit physikalischer oder chemischer Messung oder Zellzählung, gilt für die Gebühreordnungspositionen 32035 bis 32039 - Thrombozytenzählung	1	1	1	1	1	0	0	0	0	1	0	0	0	0	0	0	0	0	0	0
IV	32	32.2.1	Basisuntersuchungen	32038	Quantitative Bestimmung mit physikalischer oder chemischer Messung oder Zellzählung, gilt für die Gebühreordnungspositionen 32035 bis 32039 - Hämoglobin	1	1	1	1	1	0	0	0	0	1	0	0	0	0	0	0	0	0	0	0
IV	32	32.2.1	Basisuntersuchungen	32039	Quantitative Bestimmung mit physikalischer oder chemischer Messung oder Zellzählung, gilt für die Gebühreordnungspositionen 32035 bis 32039 - Hämatokrit	1	1	1	1	1	0	0	0	0	1	0	0	0	0	0	0	0	0	0	0
IV	32	32.2.1	Basisuntersuchungen	32042	BSG	1	1	1	1	1	0	0	0	0	1	0	0	0	0	0	0	0	0	0	0
IV	32	32.2.2	Mikroskopische Untersuchungen	32045	Mikroskopische Untersuchung eines Körpermaterials	1	1	1	1	1	0	0	0	0	1	0	0	0	0	0	0	0	0	0	0
IV	32	32.2.2	Mikroskopische Untersuchungen	32047	Mikroskopische Untersuchung eines Körpermaterials nach differenzierender Färbung, ggf. einschl. Zellzählung, gilt für die Gebühreordnungspositionen 32031 bis 32035 - Retikulozytenzählung	1	1	1	1	1	0	0	0	0	1	0	0	0	0	0	0	0	0	0	0
IV	32	32.2.2	Mikroskopische Untersuchungen	32050	Mikroskopische Untersuchung eines Körpermaterials nach differenzierender Färbung, ggf. einschl. Zellzählung, gilt für die Gebühreordnungspositionen 32031 bis 32035 - Mikroskopische Untersuchung nach Gram-Färbung	1	1	1	1	1	0	0	0	0	1	0	0	0	0	0	0	0	0	0	0
IV	32	32.2.2	Mikroskopische Untersuchungen	32051	Differenzial-Blutbild	1	1	1	1	1	0	0	0	0	1	0	0	0	0	0	0	0	0	0	0
IV	32	32.2.2	Mikroskopische Untersuchungen	32052	Bestandteile im Sammelharn, quantitativ	1	1	1	1	1	0	0	0	0	1	0	0	0	0	0	0	0	0	0	0
IV	32	32.2.3	Physikalische oder chemische Untersuchungen	32055	Konzentrationsbestimmung eines Arzneimittels	1	1	1	1	1	0	0	0	0	1	0	0	0	0	0	0	0	0	0	0
IV	32	32.2.3	Physikalische oder chemische Untersuchungen	32056	Quantitative Bestimmung von Substraten, Enzymaktivitäten oder Elektrolyten, auch mittels trägergebundener (vorportionierter) Reagenzien, gilt für die Gebühreordnungspositionen 32041 bis 32073 - Gesamteiweiß	1	1	1	1	1	0	0	0	0	1	0	0	0	0	0	0	0	0	0	0
IV	32	32.2.3	Physikalische oder chemische Untersuchungen	32057	Quantitative Bestimmung von Substraten, Enzymaktivitäten oder Elektrolyten, auch mittels trägergebundener (vorportionierter) Reagenzien, gilt für die Gebühreordnungspositionen 32041 bis 32073 - Glukose	1	1	1	1	1	0	0	0	0	1	0	0	0	0	0	0	0	0	0	0
IV	32	32.2.3	Physikalische oder chemische Untersuchungen	32058	Quantitative Bestimmung von Substraten, Enzymaktivitäten oder Elektrolyten, auch mittels trägergebundener (vorportionierter) Reagenzien, gilt für die Gebühreordnungspositionen 32041 bis 32073 - Bilirubin gesamt	1	1	1	1	1	0	0	0	0	1	0	0	0	0	0	0	0	0	0	0
IV	32	32.2.3	Physikalische oder chemische Untersuchungen	32059	Quantitative Bestimmung von Substraten, Enzymaktivitäten oder Elektrolyten, auch mittels trägergebundener (vorportionierter) Reagenzien, gilt für die Gebühreordnungspositionen 32041 bis 32073 - Bilirubin direkt	1	1	1	1	1	0	0	0	0	1	0	0	0	0	0	0	0	0	0	0

				Kernteam							Hinzuziehende Fachärztinnen und Fachärzte															
Bereich	Kapitel	Abschnitt	Abschnitt Bezeichnung	GOP	GOP-Bezeichnung	Herzchirurgie	Innere Medizin und Kardiologie	Kinder- und Jugendmedizin	Kinder- und Jugendmedizin mit Schwerpunkt Kinder- und Jugend-Kardiologie	Orthopädie und Unfallchirurgie	Augenheilkunde	Frauenheilkunde und Geburtshilfe	Gefäßchirurgie	Humangenetik	Innere Medizin und Pneumologie	Labordiagnostik	Labordiagnostik Laboratoriumsmedizin	ärztliche Psychotherapeutin oder ärztlicher Psychotherapeut	Psychologische Psychotherapeutin oder Psychologischer Psychotherapeut	Kinder- und Jugendlichensorthopädie bzw. Kinder- und Jugendlichensorthopäde	Psychiatrie und Psychotherapie	Psychosomatische Medizin und Psychotherapie	Radiologie	Kinder- und Jugendmedizin mit Zusatz-Weiterbildung Kinder- und Jugend-Pneumologie	Kinder- und Jugendpsychiatrie und -psychotherapie	
IV	32	32.2.3	Physikalische oder chemische Untersuchungen	32060	Quantitative Bestimmung von Substraten, Enzymaktivitäten oder Elektrolyten, auch mittels trägergebundener (vorportionierter) Reagenzien, gilt für die Gebührenordnungspositionen 32041 bis 32073 - Cholesterin gesamt	1	1	1	1	1	0	0	0	0	0	1	0	0	0	0	0	0	0	0	0	0
IV	32	32.2.3	Physikalische oder chemische Untersuchungen	32061	Quantitative Bestimmung von Substraten, Enzymaktivitäten oder Elektrolyten, auch mittels trägergebundener (vorportionierter) Reagenzien, gilt für die Gebührenordnungspositionen 32041 bis 32073 - HDL-Cholesterin	1	1	1	1	1	0	0	0	0	0	1	0	0	0	0	0	0	0	0	0	0
IV	32	32.2.3	Physikalische oder chemische Untersuchungen	32062	Quantitative Bestimmung von Substraten, Enzymaktivitäten oder Elektrolyten, auch mittels trägergebundener (vorportionierter) Reagenzien, gilt für die Gebührenordnungspositionen 32041 bis 32073 - LDL-Cholesterin	1	1	1	1	1	0	0	0	0	0	1	0	0	0	0	0	0	0	0	0	0
IV	32	32.2.3	Physikalische oder chemische Untersuchungen	32063	Quantitative Bestimmung von Substraten, Enzymaktivitäten oder Elektrolyten, auch mittels trägergebundener (vorportionierter) Reagenzien, gilt für die Gebührenordnungspositionen 32041 bis 32073 - Triglyceride	1	1	1	1	1	0	0	0	0	0	1	0	0	0	0	0	0	0	0	0	0
IV	32	32.2.3	Physikalische oder chemische Untersuchungen	32064	Quantitative Bestimmung von Substraten, Enzymaktivitäten oder Elektrolyten, auch mittels trägergebundener (vorportionierter) Reagenzien, gilt für die Gebührenordnungspositionen 32041 bis 32073 - Harnsäure	1	1	1	1	1	0	0	0	0	0	1	0	0	0	0	0	0	0	0	0	0
IV	32	32.2.3	Physikalische oder chemische Untersuchungen	32065	Quantitative Bestimmung von Substraten, Enzymaktivitäten oder Elektrolyten, auch mittels trägergebundener (vorportionierter) Reagenzien, gilt für die Gebührenordnungspositionen 32041 bis 32073 - Harnstoff	1	1	1	1	1	0	0	0	0	0	1	0	0	0	0	0	0	0	0	0	0
IV	32	32.2.3	Physikalische oder chemische Untersuchungen	32066	Quantitative Bestimmung von Substraten, Enzymaktivitäten oder Elektrolyten, auch mittels trägergebundener (vorportionierter) Reagenzien, gilt für die Gebührenordnungspositionen 32041 bis 32073 - Kreatinin (Jaffe-Methode)	1	1	1	1	1	0	0	0	0	0	1	0	0	0	0	0	0	0	0	0	0
IV	32	32.2.3	Physikalische oder chemische Untersuchungen	32067	Quantitative Bestimmung von Substraten, Enzymaktivitäten oder Elektrolyten, auch mittels trägergebundener (vorportionierter) Reagenzien, gilt für die Gebührenordnungspositionen 32041 bis 32073 - Kreatinin, enzymatisch	1	1	1	1	1	0	0	0	0	0	1	0	0	0	0	0	0	0	0	0	0
IV	32	32.2.3	Physikalische oder chemische Untersuchungen	32068	Quantitative Bestimmung von Substraten, Enzymaktivitäten oder Elektrolyten, auch mittels trägergebundener (vorportionierter) Reagenzien, gilt für die Gebührenordnungspositionen 32041 bis 32073 - Alkalische Phosphatase	1	1	1	1	1	0	0	0	0	0	1	0	0	0	0	0	0	0	0	0	0
IV	32	32.2.3	Physikalische oder chemische Untersuchungen	32069	Quantitative Bestimmung von Substraten, Enzymaktivitäten oder Elektrolyten, auch mittels trägergebundener (vorportionierter) Reagenzien, gilt für die Gebührenordnungspositionen 32041 bis 32073 - GOT	1	1	1	1	1	0	0	0	0	0	1	0	0	0	0	0	0	0	0	0	0

Bereich	Kapitel	Abschnitt	Abschnitt Bezeichnung	GOP	GOP-Bezeichnung	Kernteam							Hinzuzuziehende Fachärztinnen und Fachärzte																								
						Herzchirurgie	Innere Medizin und Kardiologie	Kinder- und Jugendmedizin	Kinder- und Jugendmedizin mit Schwerpunkt Kinder- und Jugend-Kardiologie	Orthopädie und Unfallchirurgie	Augenheilkunde	Frauenheilkunde und Geburtshilfe	Gefäßchirurgie	Humangenetik	Innere Medizin und Pneumologie	Labordiagnostik	ärztliche Psychotherapeutin oder ärztlicher Psychotherapeut	Psychologische Psychotherapeutin oder Psychologischer Psychotherapeut	Kinder- und Jugendlichenspsychotherapeutin bzw. Kinder- und Jugendlichenspsychotherapeut	Psychiatrie und Psychotherapie	Psychosomatische Medizin und Psychotherapie	Radiologie	Kinder- und Jugendmedizin mit Zusatz-Weiterbildung Kinder- und Jugend-Pneumologie	Kinder- und Jugendpsychiatrie und -psychotherapie													
IV	32	32.2.3	Physikalische oder chemische Untersuchungen	32070	Quantitative Bestimmung von Substraten, Enzymaktivitäten oder Elektrolyten, auch mittels trägergebundener (vorportionierter) Reagenzien, gilt für die Gebührenordnungspositionen 32041 bis 32073 - GPT	1	1	1	1	1	0	0	0	0	0	1	0	0	0	0	0	0	0	0	0	0	0	0	0	0	0	0					
IV	32	32.2.3	Physikalische oder chemische Untersuchungen	32071	Quantitative Bestimmung von Substraten, Enzymaktivitäten oder Elektrolyten, auch mittels trägergebundener (vorportionierter) Reagenzien, gilt für die Gebührenordnungspositionen 32041 bis 32073 - Gamma-GT	1	1	1	1	1	0	0	0	0	0	1	0	0	0	0	0	0	0	0	0	0	0	0	0	0	0	0	0				
IV	32	32.2.3	Physikalische oder chemische Untersuchungen	32072	Quantitative Bestimmung von Substraten, Enzymaktivitäten oder Elektrolyten, auch mittels trägergebundener (vorportionierter) Reagenzien, gilt für die Gebührenordnungspositionen 32041 bis 32073 - Alpha-Amylase	1	1	1	1	1	0	0	0	0	0	1	0	0	0	0	0	0	0	0	0	0	0	0	0	0	0	0	0	0			
IV	32	32.2.3	Physikalische oder chemische Untersuchungen	32073	Quantitative Bestimmung von Substraten, Enzymaktivitäten oder Elektrolyten, auch mittels trägergebundener (vorportionierter) Reagenzien, gilt für die Gebührenordnungspositionen 32041 bis 32073 - Lipase	1	1	1	1	1	0	0	0	0	0	1	0	0	0	0	0	0	0	0	0	0	0	0	0	0	0	0	0	0	0		
IV	32	32.2.3	Physikalische oder chemische Untersuchungen	32074	Quantitative Bestimmung von Substraten, Enzymaktivitäten oder Elektrolyten, auch mittels trägergebundener (vorportionierter) Reagenzien, gilt für die Gebührenordnungspositionen 32041 bis 32073 - Creatinkinase (CK)	1	1	1	1	1	0	0	0	0	0	1	0	0	0	0	0	0	0	0	0	0	0	0	0	0	0	0	0	0	0		
IV	32	32.2.3	Physikalische oder chemische Untersuchungen	32075	Quantitative Bestimmung von Substraten, Enzymaktivitäten oder Elektrolyten, auch mittels trägergebundener (vorportionierter) Reagenzien, gilt für die Gebührenordnungspositionen 32041 bis 32073 - LDH	1	1	1	1	1	0	0	0	0	0	1	0	0	0	0	0	0	0	0	0	0	0	0	0	0	0	0	0	0	0	0	
IV	32	32.2.3	Physikalische oder chemische Untersuchungen	32076	Quantitative Bestimmung von Substraten, Enzymaktivitäten oder Elektrolyten, auch mittels trägergebundener (vorportionierter) Reagenzien, gilt für die Gebührenordnungspositionen 32041 bis 32073 - GLDH	1	1	1	1	1	0	0	0	0	0	1	0	0	0	0	0	0	0	0	0	0	0	0	0	0	0	0	0	0	0	0	
IV	32	32.2.3	Physikalische oder chemische Untersuchungen	32077	Quantitative Bestimmung von Substraten, Enzymaktivitäten oder Elektrolyten, auch mittels trägergebundener (vorportionierter) Reagenzien, gilt für die Gebührenordnungspositionen 32041 bis 32073 - HBDH	1	1	1	1	1	0	0	0	0	0	1	0	0	0	0	0	0	0	0	0	0	0	0	0	0	0	0	0	0	0	0	
IV	32	32.2.3	Physikalische oder chemische Untersuchungen	32078	Quantitative Bestimmung von Substraten, Enzymaktivitäten oder Elektrolyten, auch mittels trägergebundener (vorportionierter) Reagenzien, gilt für die Gebührenordnungspositionen 32041 bis 32073 - Cholinesterase	1	1	1	1	1	0	0	0	0	0	1	0	0	0	0	0	0	0	0	0	0	0	0	0	0	0	0	0	0	0	0	0
IV	32	32.2.3	Physikalische oder chemische Untersuchungen	32079	Quantitative Bestimmung von Substraten, Enzymaktivitäten oder Elektrolyten, auch mittels trägergebundener (vorportionierter) Reagenzien, gilt für die Gebührenordnungspositionen 32041 bis 32073 - Saure Phosphatase	1	1	1	1	1	0	0	0	0	0	1	0	0	0	0	0	0	0	0	0	0	0	0	0	0	0	0	0	0	0	0	0



Bereich	Kapitel	Abschnitt	Abschnitt Bezeichnung	GOP	GOP-Bezeichnung	Kernteam					Hinzuzulehrende Fachärztinnen und Fachärzte																
						Herzchirurgie	Innere Medizin und Kardiologie	Kinder- und Jugendmedizin	Kinder- und Jugendmedizin mit Schwerpunkt Kinder- und Jugend-Kardiologie	Orthopädie und Unfallchirurgie	Augenheilkunde	Frauenheilkunde und Geburtshilfe	Gefäßchirurgie	Humangenetik	Innere Medizin und Pneumologie	Labordiagnostik	ärztliche Psychotherapeutin oder ärztlicher Psychotherapeut	Psychologische Psychotherapeutin oder Psychologischer Psychotherapeut	Kinder- und Jugendlichenspsychotherapeutin bzw. Kinder- und Jugendlichenspsychotherapeut	Psychiatrie und Psychotherapie	Psychosomatische Medizin und Psychotherapie	Radiologie	Kinder- und Jugendmedizin mit Zusatz-Weiterbildung Kinder- und Jugend-Pneumologie	Kinder- und Jugendpsychiatrie und -psychotherapie			
IV	32	32.2.3	Physikalische oder chemische Untersuchungen	32081	Quantitative Bestimmung von Substraten, Enzymaktivitäten oder Elektrolyten, auch mittels trägergebundener (vorportionierter) Reagenzien, gilt für die Gebührenordnungspositionen 32041 bis 32073 - Kalium	1	1	1	1	1	0	0	0	0	0	1	0	0	0	0	0	0	0	0	0	0	
IV	32	32.2.3	Physikalische oder chemische Untersuchungen	32082	Quantitative Bestimmung von Substraten, Enzymaktivitäten oder Elektrolyten, auch mittels trägergebundener (vorportionierter) Reagenzien, gilt für die Gebührenordnungspositionen 32041 bis 32073 - Calcium	1	1	1	1	1	0	0	0	0	0	1	0	0	0	0	0	0	0	0	0	0	0
IV	32	32.2.3	Physikalische oder chemische Untersuchungen	32083	Quantitative Bestimmung von Substraten, Enzymaktivitäten oder Elektrolyten, auch mittels trägergebundener (vorportionierter) Reagenzien, gilt für die Gebührenordnungspositionen 32041 bis 32073 - Natrium	1	1	1	1	1	0	0	0	0	0	1	0	0	0	0	0	0	0	0	0	0	0
IV	32	32.2.3	Physikalische oder chemische Untersuchungen	32084	Quantitative Bestimmung von Substraten, Enzymaktivitäten oder Elektrolyten, auch mittels trägergebundener (vorportionierter) Reagenzien, gilt für die Gebührenordnungspositionen 32041 bis 32073 - Chlorid	1	1	1	1	1	0	0	0	0	0	1	0	0	0	0	0	0	0	0	0	0	0
IV	32	32.2.3	Physikalische oder chemische Untersuchungen	32085	Quantitative Bestimmung von Substraten, Enzymaktivitäten oder Elektrolyten, auch mittels trägergebundener (vorportionierter) Reagenzien, gilt für die Gebührenordnungspositionen 32041 bis 32073 - Eisen	1	1	1	1	1	0	0	0	0	0	1	0	0	0	0	0	0	0	0	0	0	0
IV	32	32.2.3	Physikalische oder chemische Untersuchungen	32086	Quantitative Bestimmung von Substraten, Enzymaktivitäten oder Elektrolyten, auch mittels trägergebundener (vorportionierter) Reagenzien, gilt für die Gebührenordnungspositionen 32041 bis 32073 - Phosphor anorganisch	1	1	1	1	1	0	0	0	0	0	1	0	0	0	0	0	0	0	0	0	0	0
IV	32	32.2.3	Physikalische oder chemische Untersuchungen	32089	Zuschlag Trägergebundene Reagenzien	1	1	1	1	1	0	0	0	0	0	1	0	0	0	0	0	0	0	0	0	0	0
IV	32	32.2.3	Physikalische oder chemische Untersuchungen	32092	Quantitative Bestimmung - CK-MB	1	1	1	1	1	0	0	0	0	0	1	0	0	0	0	0	0	0	0	0	0	0
IV	32	32.2.3	Physikalische oder chemische Untersuchungen	32094	Quantitative Bestimmung - HbA1, HbA1c	1	1	1	1	1	0	0	0	0	0	1	0	0	0	0	0	0	0	0	0	0	0
IV	32	32.2.3	Physikalische oder chemische Untersuchungen	32097	Quantitative Bestimmung mittels Immunoassay - Untersuchung des/der natriuretischen Peptides/Peptide BNP und/oder NT-Pro-BNP und/oder MR-Pro-ANP	1	1	1	1	1	0	0	0	0	0	1	0	0	0	0	0	0	0	0	0	0	0
IV	32	32.2.3	Physikalische oder chemische Untersuchungen	32101	Quantitative Bestimmung mittels Immunoassay - TSH	1	1	1	1	1	0	0	0	0	0	1	0	0	0	0	0	0	0	0	0	0	0
IV	32	32.2.3	Physikalische oder chemische Untersuchungen	32106	Quantitative immunochemische Bestimmung im Serum, gilt für die Gebührenordnungspositionen 32090 bis 32093 - Transferrin	1	1	1	1	1	0	0	0	0	0	1	0	0	0	0	0	0	0	0	0	0	0
IV	32	32.2.4	Gerinnungsuntersuchungen	32110	Untersuchungen zur Abklärung einer plasmatischen Gerinnungsstörung oder zur Verlaufskontrolle bei Antikoagulantientherapie, gilt für die Gebührenordnungspositionen 32100 bis 32107 - Blutungszeit (standardisiert)	1	1	1	1	1	0	0	0	0	0	1	0	0	0	0	0	0	0	0	0	0	0
IV	32	32.2.4	Gerinnungsuntersuchungen	32112	Untersuchungen zur Abklärung einer plasmatischen Gerinnungsstörung oder zur Verlaufskontrolle bei Antikoagulantientherapie, gilt für die Gebührenordnungspositionen 32100 bis 32107 - PTT	1	1	1	1	1	0	0	0	0	0	1	0	0	0	0	0	0	0	0	0	0	0

Bereich	Kapitel	Abschnitt	Abschnitt Bezeichnung	GOP	GOP-Bezeichnung	Kernteam							Hinzuzuziehende Fachärztinnen und Fachärzte											
						Herzchirurgie	Innere Medizin und Kardiologie	Kinder- und Jugendmedizin	Kinder- und Jugendmedizin mit Schwerpunkt Kinder- und Jugend-Kardiologie	Orthopädie und Unfallchirurgie	Augenheilkunde	Frauenheilkunde und Geburtshilfe	Gefäßchirurgie	Humangenetik	Innere Medizin und Pneumologie	Labordiagnostik	ärztliche Psychotherapeutin oder ärztlicher Psychotherapeut	Psychologische Psychotherapeutin oder Psychologischer Psychotherapeut	Kinder- und Jugendlichtherapeutin bzw. Kinder- und Jugendlichtherapeut	Psychiatrie und Psychotherapie	Psycho somatische Medizin und Psychotherapie	Radiologie	Kinder- und Jugendmedizin mit Zusatz-Weiterbildung Kinder- und Jugend-Pneumologie	Kinder- und Jugendpsychiatrie und -psychotherapie
IV	32	32.2.4	Gerinnungsuntersuchungen	32113	Untersuchungen zur Abklärung einer plasmatischen Gerinnungsstörung oder zur Verlaufskontrolle bei Antikoagulantientherapie, gilt für die Gebührenordnungspositionen 32100 bis 32107 - Quick-Wert, Plasma	1	1	1	1	1	0	0	0	0	0	1	0	0	0	0	0	0	0	0
IV	32	32.2.4	Gerinnungsuntersuchungen	32114	Untersuchungen zur Abklärung einer plasmatischen Gerinnungsstörung oder zur Verlaufskontrolle bei Antikoagulantientherapie, gilt für die Gebührenordnungspositionen 32100 bis 32107 - Quick-Wert, Kapillarblut	1	1	1	1	1	0	0	0	0	0	1	0	0	0	0	0	0	0	0
IV	32	32.2.4	Gerinnungsuntersuchungen	32115	Untersuchungen zur Abklärung einer plasmatischen Gerinnungsstörung oder zur Verlaufskontrolle bei Antikoagulantientherapie, gilt für die Gebührenordnungspositionen 32100 bis 32107 - Thrombinzeit	1	1	1	1	1	0	0	0	0	0	1	0	0	0	0	0	0	0	0
IV	32	32.2.4	Gerinnungsuntersuchungen	32116	Untersuchungen zur Abklärung einer plasmatischen Gerinnungsstörung oder zur Verlaufskontrolle bei Antikoagulantientherapie, gilt für die Gebührenordnungspositionen 32100 bis 32107 - Fibrinogen	1	1	1	1	1	0	0	0	0	0	1	0	0	0	0	0	0	0	0
IV	32	32.2.4	Gerinnungsuntersuchungen	32117	Untersuchungen zur Abklärung einer plasmatischen Gerinnungsstörung oder zur Verlaufskontrolle bei Antikoagulantientherapie, gilt für die Gebührenordnungspositionen 32100 bis 32107 - Fibrinmonomere, Spaltprodukte (qualitativ)	1	1	1	1	1	0	0	0	0	0	1	0	0	0	0	0	0	0	0
IV	32	32.2.5	Funktions- und Komplexuntersuchungen	32120	Mechanisertes Blutbild, Retikulozytenzählung	1	1	1	1	1	0	0	0	0	0	1	0	0	0	0	0	0	0	0
IV	32	32.2.5	Funktions- und Komplexuntersuchungen	32121	Mechanisierte Leukozytendifferenzierung	1	1	1	1	1	0	0	0	0	0	1	0	0	0	0	0	0	0	0
IV	32	32.2.5	Funktions- und Komplexuntersuchungen	32122	Mechanisierter vollständiger Blutstatus	1	1	1	1	1	0	0	0	0	0	1	0	0	0	0	0	0	0	0
IV	32	32.2.5	Funktions- und Komplexuntersuchungen	32123	Zuschlag bei nachfolgender mikroskopischer Differenzierung	1	1	1	1	1	0	0	0	0	0	1	0	0	0	0	0	0	0	0
IV	32	32.2.5	Funktions- und Komplexuntersuchungen	32124	Endogene Kreatinin clearance	1	1	1	1	1	0	0	0	0	0	1	0	0	0	0	0	0	0	0
IV	32	32.2.6	Immunologische Untersuchungen und Untersuchungen auf Drogen	32128	Immunologischer oder gleichwertiger chemischer Nachweis, ggf. einschl. mehrerer Probenverdünnungen, gilt für die Gebührenordnungspositionen 32120 bis 32128 - CRP	1	1	1	1	1	0	0	0	0	0	1	0	0	0	0	0	0	0	0
IV	32	32.2.6	Immunologische Untersuchungen und Untersuchungen auf Drogen	32130	Immunologischer oder gleichwertiger chemischer Nachweis, ggf. einschl. mehrerer Probenverdünnungen, gilt für die Gebührenordnungspositionen 32120 bis 32128 - Streptolysin O-Antikörper	1	1	1	1	1	0	0	0	0	0	1	0	0	0	0	0	0	0	0
IV	32	32.2.6	Immunologische Untersuchungen und Untersuchungen auf Drogen	32132	Immunologischer oder gleichwertiger chemischer Nachweis, ggf. einschl. mehrerer Probenverdünnungen, gilt für die Gebührenordnungspositionen 32120 bis 32128 - Schwangerschaftsnachweis	1	1	1	1	1	0	0	0	0	0	1	0	0	0	0	0	0	0	0
IV	32	32.2.6	Immunologische Untersuchungen und Untersuchungen auf Drogen	32134	Immunologischer oder gleichwertiger chemischer Nachweis, ggf. einschl. mehrerer Probenverdünnungen, gilt für die Gebührenordnungspositionen 32120 bis 32128 - Myoglobin	1	1	1	1	1	0	0	0	0	0	1	0	0	0	0	0	0	0	0

In diesem Dokument ist In Kraft getreten – geändert durch Beschluss

Bereich	Kapitel	Abschnitt	Abschnitt Bezeichnung	GOP	GOP-Bezeichnung	Kernteam					Hinzuzuziehende Fachärztinnen und Fachärzte															
						Herzchirurgie	Innere Medizin und Kardiologie	Kinder- und Jugendmedizin	Kinder- und Jugendmedizin mit Schwerpunkt Kinder- und Jugend-Kardiologie	Orthopädie und Unfallchirurgie	Augenheilkunde	Frauenheilkunde und Geburtshilfe	Gefäßchirurgie	Humangenetik	Innere Medizin und Pneumologie	Labordiagnostik	ärztliche Psychotherapeutin oder ärztlicher Psychotherapeut	Psychologische Psychotherapeutin oder Psychologischer Psychotherapeut	Kinder- und Jugendlichtherapeutin bzw. Kinder- und Jugendlichtherapeut	Psychiatrie und Psychotherapie	Psychosomatische Medizin und Psychotherapie	Radiologie	Kinder- und Jugendmedizin mit Zusatz-Weiterbildung Kinder- und Jugend-Pneumologie	Kinder- und Jugendpsychiatrie und -psychotherapie		
IV	32	32.2.6	Immunologische Untersuchungen und Untersuchungen auf Drogen	32135	Immunologischer oder gleichwertiger chemischer Nachweis, ggf. einschl. mehrerer Probenverdünnungen, gilt für die Gebührenordnungspositionen 32120 bis 32128 - Urin-Mikroalbumin	1	1	1	1	1	0	0	0	0	1	0	0	0	0	0	0	0	0	0	0	0
IV	32	32.2.6	Immunologische Untersuchungen und Untersuchungen auf Drogen	32136	Immunologischer oder gleichwertiger chemischer Nachweis, ggf. einschl. mehrerer Probenverdünnungen, gilt für die Gebührenordnungspositionen 32120 bis 32128 - Urin-Alpha-1-Mikroglobulin	1	1	1	1	1	0	0	0	0	1	0	0	0	0	0	0	0	0	0	0	0
IV	32	32.2.6	Immunologische Untersuchungen und Untersuchungen auf Drogen	32150	Immunologischer Nachweis von Troponin I und/oder Troponin T auf einem vorgefertigten Reagenzträger bei akutem koronarem Syndrom (ACS), ggf. einschl. apparativer quantitativer Auswertung	1	1	1	1	1	0	0	0	0	1	0	0	0	0	0	0	0	0	0	0	0
IV	32	32.2.7	Mikrobiologische Untersuchungen	32151	Kulturelle bakteriologische und/oder mykologische Untersuchung	1	1	1	1	1	0	0	0	0	1	0	0	0	0	0	0	0	0	0	0	0
IV	32	32.2.7	Mikrobiologische Untersuchungen	32152	Schnelltest auf A-Streptokokken-Gruppenantigen	1	1	1	1	1	0	0	0	0	1	0	0	0	0	0	0	0	0	0	0	0
IV	32	32.3.4	Klinisch-chemische Untersuchungen	32242	Quantitative chemische oder physikalische Bestimmung, gilt für die Gebührenordnungspositionen 32230 bis 32246 und 32248 - Knochen-AP	0	0	0	0	0	0	0	0	0	1	0	0	0	0	0	0	0	0	0	0	0
IV	32	32.3.4	Klinisch-chemische Untersuchungen	32247	Blutgasanalyse und Säure-Basen-Status	0	0	0	0	0	0	0	0	0	1	0	0	0	0	0	0	0	0	0	0	0
IV	32	32.3.4	Klinisch-chemische Untersuchungen	32248	Quantitative chemische oder physikalische Bestimmung, gilt für die Gebührenordnungspositionen 32230 bis 32246 und 32248 - Magnesium	0	0	0	0	0	0	0	0	0	1	0	0	0	0	0	0	0	0	0	0	0
IV	32	32.3.4	Klinisch-chemische Untersuchungen	32293	Qualitativer chromatographischer Nachweis einer oder mehrerer Substanz(en), gilt für die Leistungen nach den Nrn. 32290 bis 32294 - Arzneimittel	0	0	0	0	0	0	0	0	0	1	0	0	0	0	0	0	0	0	0	0	0
IV	32	32.3.4	Klinisch-chemische Untersuchungen	32305	Quantitative chromatographische Bestimmung(en) einer oder mehrerer Substanz(en), ggf. einschl. qualitativem chromatographischem Nachweis, gilt für die Gebührenordnungspositionen 32300 bis 32313 - Arzneimittel	0	0	0	0	0	0	0	0	0	1	0	0	0	0	0	0	0	0	0	0	0
IV	32	32.3.4	Klinisch-chemische Untersuchungen	32318	Quantitative Bestimmung von Homocystein	0	0	0	0	0	0	0	0	0	1	0	0	0	0	0	0	0	0	0	0	0
IV	32	32.3.4	Klinisch-chemische Untersuchungen	32320	Quantitative Bestimmung der freien Schilddrüsenhormone, gilt für die Gebührenordnungspositionen 32320 bis 32321 - FT4	0	0	0	0	0	0	0	0	0	1	0	0	0	0	0	0	0	0	0	0	0
IV	32	32.3.4	Klinisch-chemische Untersuchungen	32321	Quantitative Bestimmung der freien Schilddrüsenhormone, gilt für die Gebührenordnungspositionen 32320 bis 32321 - FT3	0	0	0	0	0	0	0	0	0	1	0	0	0	0	0	0	0	0	0	0	0
IV	32	32.3.4	Klinisch-chemische Untersuchungen	32323	Quantitative Bestimmung, gilt für die Gebührenordnungspositionen 32323 bis 32325 - Digoxin	0	0	0	0	0	0	0	0	0	1	0	0	0	0	0	0	0	0	0	0	0
IV	32	32.3.4	Klinisch-chemische Untersuchungen	32325	Quantitative Bestimmung, gilt für die Gebührenordnungspositionen 32323 bis 32325 - Ferritin	0	0	0	0	0	0	0	0	0	1	0	0	0	0	0	0	0	0	0	0	0
IV	32	32.3.4	Klinisch-chemische Untersuchungen	32340	Quantitative Bestimmung von Arzneimitteln mittels Immunoassay, gilt für die Leistungen nach den Nrn. 32340 bis 32346 - Antiarrhythmika	0	0	0	0	0	0	0	0	0	1	0	0	0	0	0	0	0	0	0	0	0
IV	32	32.3.4	Klinisch-chemische Untersuchungen	32341	Quantitative Bestimmung von Arzneimitteln mittels Immunoassay, gilt für die Leistungen nach den Nrn. 32340 bis 32346 - Antibiotika	0	0	0	0	0	0	0	0	0	1	0	0	0	0	0	0	0	0	0	0	0

Bereich	Kapitel	Abschnitt	Abschnitt Bezeichnung	GOP	GOP-Bezeichnung	Kernteam										Hinzuzuziehende Fachärztinnen und Fachärzte																	
						Herzchirurgie	Innere Medizin und Kardiologie	Kinder- und Jugendmedizin	Kinder- und Jugendmedizin mit Schwerpunkt Kinder- und Jugend-Kardiologie	Orthopädie und Unfallchirurgie	Augenheilkunde	Frauenheilkunde und Geburtshilfe	Gefäßchirurgie	Humangenetik	Innere Medizin und Pneumologie	Labordiagnostik	ärztliche Psychotherapeutin oder ärztlicher Psychotherapeut	Psychologische Psychotherapeutin oder Psychologischer Psychotherapeut	Kinder- und Jugendlichtherapeutin bzw. Kinder- und Jugendlichtherapeut	Psychiatrie und Psychotherapie	Psychosomatische Medizin und Psychotherapie	Radiologie	Kinder- und Jugendmedizin mit Zusatz-Weiterbildung Kinder- und Jugend-Pneumologie	Kinder- und Jugendpsychiatrie und -psychotherapie									
IV	32	32.3.4	Klinisch-chemische Untersuchungen	32343	Quantitative Bestimmung von Arzneimitteln mittels Immunoassay, gilt für die Leistungen nach den Nrn. 32340 bis 32346 - Digitoxin	0	0	0	0	0	0	0	0	0	0	1	0	0	0	0	0	0	0	0	0	0	0	0	0	0			
IV	32	32.3.4	Klinisch-chemische Untersuchungen	32352	Quantitative Bestimmung mittels Immunoassay, gilt für die Gebührenordnungspositionen 32350 bis 32361 - HCG / B-HCG	0	0	0	0	0	0	0	0	0	0	1	0	0	0	0	0	0	0	0	0	0	0	0	0	0			
IV	32	32.3.4	Klinisch-chemische Untersuchungen	32385	Quantitative Bestimmung mittels Immunoassay, gilt für die Leistungen nach den Nrn. 32385 bis 32405 - Aldosteron	0	0	0	0	0	0	0	0	0	0	1	0	0	0	0	0	0	0	0	0	0	0	0	0	0			
IV	32	32.3.4	Klinisch-chemische Untersuchungen	32386	Quantitative Bestimmung mittels Immunoassay, gilt für die Leistungen nach den Nrn. 32385 bis 32405 - Renin	0	0	0	0	0	0	0	0	0	0	1	0	0	0	0	0	0	0	0	0	0	0	0	0	0	0		
IV	32	32.3.4	Klinisch-chemische Untersuchungen	32404	Quantitative Bestimmung mittels Immunoassay, gilt für die Leistungen nach den Nrn. 32385 bis 32405 - Knochen-AP, Typ I, Prokollagen-Propeptide	0	0	0	0	0	0	0	0	0	0	1	0	0	0	0	0	0	0	0	0	0	0	0	0	0	0		
IV	32	32.3.4	Klinisch-chemische Untersuchungen	32411	Quantitative Bestimmung mittels Immunoassay, gilt für die Gebührenordnungspositionen 32410 bis 32416 - Parathormon intakt	0	0	0	0	0	0	0	0	0	0	1	0	0	0	0	0	0	0	0	0	0	0	0	0	0	0		
IV	32	32.3.4	Klinisch-chemische Untersuchungen	32413	Quantitative Bestimmung mittels Immunoassay, gilt für die Gebührenordnungspositionen 32410 bis 32416 - Vitamin D	0	0	0	0	0	0	0	0	0	0	1	0	0	0	0	0	0	0	0	0	0	0	0	0	0	0	0	
IV	32	32.3.4	Klinisch-chemische Untersuchungen	32421	Quantitative Bestimmung mittels Immunoassay, gilt für die Gebührenordnungspositionen 32420 bis 32421 - Vitamin D3	0	0	0	0	0	0	0	0	0	0	1	0	0	0	0	0	0	0	0	0	0	0	0	0	0	0	0	
IV	32	32.3.5	Immunologische Untersuchungen	32435	Quantitative Best. von humanen Proteinen oder anderen Substanzen mittels Immunelektrophorese, Immunturbidimetrie, Immunpräzipitation, Fluorometrie, Immunoassay oder anderer gleichwert. Verfahren, gilt für die Gebührenordnungspositionen 32435 bis 32455 - Albumin	0	0	0	0	0	0	0	0	0	0	1	0	0	0	0	0	0	0	0	0	0	0	0	0	0	0	0	
IV	32	32.3.5	Immunologische Untersuchungen	32459	Quantitative Best. mittels Immunelektrophorese, Immunturbidimetrie, Immunpräzipitation, Immunoassay oder anderer gleichwertiger Verfahren, gilt für die Leistungen nach den Nrn. 32459 bis 32461 - Procalcitonin	0	0	0	0	0	0	0	0	0	0	1	0	0	0	0	0	0	0	0	0	0	0	0	0	0	0	0	
IV	32	32.3.5	Immunologische Untersuchungen	32460	Quantitative Best. mittels Immunelektrophorese, Immunturbidimetrie, Immunpräzipitation, Immunoassay oder anderer gleichwertiger Verfahren, gilt für die Leistungen nach den Nrn. 32459 bis 32461 - CRP	0	0	0	0	0	0	0	0	0	0	1	0	0	0	0	0	0	0	0	0	0	0	0	0	0	0	0	
IV	32	32.3.5	Immunologische Untersuchungen	32463	Cystatin C	0	0	0	0	0	0	0	0	0	0	1	0	0	0	0	0	0	0	0	0	0	0	0	0	0	0	0	
IV	32	32.3.6	Blutgruppenserologische Untersuchungen	32540	Blutgruppe (AB0-System) und Rh-faktor D	0	0	0	0	0	0	0	0	0	0	1	0	0	0	0	0	0	0	0	0	0	0	0	0	0	0	0	
IV	32	32.3.6	Blutgruppenserologische Untersuchungen	32541	Lewis, M, N, P1, Rhesusformel	0	0	0	0	0	0	0	0	0	0	1	0	0	0	0	0	0	0	0	0	0	0	0	0	0	0	0	
IV	32	32.3.6	Blutgruppenserologische Untersuchungen	32542	Dweak, Duffy, Kell, Kidd	0	0	0	0	0	0	0	0	0	0	1	0	0	0	0	0	0	0	0	0	0	0	0	0	0	0	0	
IV	32	32.3.6	Blutgruppenserologische Untersuchungen	32543	Erythrozytenantikörpernachweis mit direktem Antikörpernachweis	0	0	0	0	0	0	0	0	0	0	1	0	0	0	0	0	0	0	0	0	0	0	0	0	0	0	0	0
IV	32	32.3.6	Blutgruppenserologische Untersuchungen	32544	Erythrozytenantikörpernachweis ohne Antikörpernachweis	0	0	0	0	0	0	0	0	0	0	1	0	0	0	0	0	0	0	0	0	0	0	0	0	0	0	0	0
IV	32	32.3.6	Blutgruppenserologische Untersuchungen	32545	Antikörpernachweis in mehreren Techniken	0	0	0	0	0	0	0	0	0	0	1	0	0	0	0	0	0	0	0	0	0	0	0	0	0	0	0	0
IV	32	32.3.6	Blutgruppenserologische Untersuchungen	32546	Antikörperdifferenzierung in mehreren Techniken	0	0	0	0	0	0	0	0	0	0	1	0	0	0	0	0	0	0	0	0	0	0	0	0	0	0	0	0
IV	32	32.3.6	Blutgruppenserologische Untersuchungen	32550	Nachweis oder quantitative Bestimmung von Blutgruppenantigenen oder -antikörpern mit aufwendigen Verfahren, gilt für die Gebührenordnungspositionen 32550 bis 32555 - Antikörpernachweis mit monospezifischem Antihumanglobulin	0	0	0	0	0	0	0	0	0	0	1	0	0	0	0	0	0	0	0	0	0	0	0	0	0	0	0	0

In diesem Dokument ist das geänderte Kernverzeichnis der Gebührenordnung für Ärzte (GOÄ) zum 01.01.2023 enthalten. Dieses Dokument ist zum Download bereitgestellt. In diesem Dokument ist das geänderte Kernverzeichnis der Gebührenordnung für Ärzte (GOÄ) zum 01.01.2023 enthalten. Dieses Dokument ist zum Download bereitgestellt.

Bereich	Kapitel	Abschnitt	Abschnitt Bezeichnung	GOP	GOP-Bezeichnung	Kernteam										Hinzuziehende Fachärztinnen und Fachärzte																					
						Herzchirurgie	Innere Medizin und Kardiologie	Kinder- und Jugendmedizin	Kinder- und Jugendmedizin mit Schwerpunkt Kinder- und Jugend-Kardiologie	Orthopädie und Unfallchirurgie	Augenheilkunde	Frauenheilkunde und Geburtshilfe	Gefäßchirurgie	Humangenetik	Innere Medizin und Pneumologie	Labordiagnostik	ärztliche Psychotherapeutin oder ärztlicher Psychotherapeut	Psychologische Psychotherapeutin oder psychologischer Psychotherapeut	Kinder- und Jugendlichenspsychotherapeutin bzw. Kinder- und Jugendlichenspsychotherapeut	Psychiatrie und Psychotherapie	Psycho somatische Medizin und Psychotherapie	Radiologie	Kinder- und Jugendmedizin mit Zusatz-Weiterbildung Kinder- und Jugend-Pneumologie	Kinder- und Jugendpsychiatrie und -psychotherapie													
IV	32	32.3.6	Blutgruppenserologische Untersuchungen	32551	Nachweis oder quantitative Bestimmung von Blutgruppenantigenen oder -antikörpern mit aufwendigen Verfahren, gilt für die Gebührenordnungspositionen 32550 bis 32555 - Chemische oder thermische Elution von Erythrozytenantikörpern	0	0	0	0	0	0	0	0	0	0	0	0	0	1	0	0	0	0	0	0	0	0	0	0	0	0	0	0	0			
IV	32	32.3.6	Blutgruppenserologische Untersuchungen	32552	Nachweis oder quantitative Bestimmung von Blutgruppenantigenen oder -antikörpern mit aufwendigen Verfahren, gilt für die Gebührenordnungspositionen 32550 bis 32555 - Adsorption von Erythrozytenantikörpern an vorbehandelte Zellen	0	0	0	0	0	0	0	0	0	0	0	0	0	0	0	0	0	0	0	0	0	0	0	0	0	0	0	0	0			
IV	32	32.3.6	Blutgruppenserologische Untersuchungen	32553	Nachweis oder quantitative Bestimmung von Blutgruppenantigenen oder -antikörpern mit aufwendigen Verfahren, gilt für die Gebührenordnungspositionen 32550 bis 32555 - Nachweis von Hämolysinen mit Komplementzusatz	0	0	0	0	0	0	0	0	0	0	0	0	0	0	0	0	0	0	0	0	0	0	0	0	0	0	0	0	0	0		
IV	32	32.3.6	Blutgruppenserologische Untersuchungen	32554	Nachweis oder quantitative Bestimmung von Blutgruppenantigenen oder -antikörpern mit aufwendigen Verfahren, gilt für die Gebührenordnungspositionen 32550 bis 32555 - Quantitative Bestimmung eines Erythrozytenantikörpers	0	0	0	0	0	0	0	0	0	0	0	0	0	0	0	0	0	0	0	0	0	0	0	0	0	0	0	0	0	0		
IV	32	32.3.6	Blutgruppenserologische Untersuchungen	32556	Kreuzprobe mit indirektem Antiglobulintest	0	0	0	0	0	0	0	0	0	0	0	0	0	0	0	0	0	0	0	0	0	0	0	0	0	0	0	0	0	0		
IV	32	32.3.7	Infektionsimmunologische Untersuchungen	32560	Quantitative Bestimmung von Streptokokken-Antikörpern, gilt für die Gebührenordnungspositionen 32560 bis 32563 - Antistreptolysin-O - Reaktion	0	0	0	0	0	0	0	0	0	0	0	0	0	0	0	0	0	0	0	0	0	0	0	0	0	0	0	0	0	0		
IV	32	32.3.7	Infektionsimmunologische Untersuchungen	32561	Quantitative Bestimmung von Streptokokken-Antikörpern, gilt für die Gebührenordnungspositionen 32560 bis 32563 - Anti-DNase-B-Reaktion	0	0	0	0	0	0	0	0	0	0	0	0	0	0	0	0	0	0	0	0	0	0	0	0	0	0	0	0	0	0	0	
IV	32	32.3.7	Infektionsimmunologische Untersuchungen	32562	Quantitative Bestimmung von Streptokokken-Antikörpern, gilt für die Gebührenordnungspositionen 32560 bis 32563 - Antistreptokokken - Hyaluronidase	0	0	0	0	0	0	0	0	0	0	0	0	0	0	0	0	0	0	0	0	0	0	0	0	0	0	0	0	0	0	0	
IV	32	32.3.7	Infektionsimmunologische Untersuchungen	32563	Quantitative Bestimmung von Streptokokken-Antikörpern, gilt für die Gebührenordnungspositionen 32560 bis 32563 - Antistreptokinase	0	0	0	0	0	0	0	0	0	0	0	0	0	0	0	0	0	0	0	0	0	0	0	0	0	0	0	0	0	0	0	
IV	32	32.3.7	Infektionsimmunologische Untersuchungen	32565	VDRL	0	0	0	0	0	0	0	0	0	0	0	0	0	0	0	0	0	0	0	0	0	0	0	0	0	0	0	0	0	0	0	
IV	32	32.3.7	Infektionsimmunologische Untersuchungen	32566	Treponemenantikörper-Nachweis: TPPA/TPPA-Test, Immunoassay	0	0	0	0	0	0	0	0	0	0	0	0	0	0	0	0	0	0	0	0	0	0	0	0	0	0	0	0	0	0	0	
IV	32	32.3.7	Infektionsimmunologische Untersuchungen	32567	Treponemenantikörper-Bestimmung	0	0	0	0	0	0	0	0	0	0	0	0	0	0	0	0	0	0	0	0	0	0	0	0	0	0	0	0	0	0	0	
IV	32	32.3.7	Infektionsimmunologische Untersuchungen	32568	Treponema pallidum-Bestätigung (Immunoblot, FTA-ABS)	0	0	0	0	0	0	0	0	0	0	0	0	0	0	0	0	0	0	0	0	0	0	0	0	0	0	0	0	0	0	0	
IV	32	32.3.7	Infektionsimmunologische Untersuchungen	32575	HIV-1 oder HIV-1/2 - Antikörper - Immunoassay	0	0	0	0	0	0	0	0	0	0	0	0	0	0	0	0	0	0	0	0	0	0	0	0	0	0	0	0	0	0	0	0
IV	32	32.3.7	Infektionsimmunologische Untersuchungen	32576	HIV-2 - Antikörper - Immunoassay	0	0	0	0	0	0	0	0	0	0	0	0	0	0	0	0	0	0	0	0	0	0	0	0	0	0	0	0	0	0	0	0
IV	32	32.3.7	Infektionsimmunologische Untersuchungen	32589	Qualitativer Nachweis und/oder quantitative Bestimmung von Antikörpern gegen Krankheitserreger (gilt für 32585 bis 32641) - Pharyngidien-Antikörper	0	0	0	0	0	0	0	0	0	0	0	0	0	0	0	0	0	0	0	0	0	0	0	0	0	0	0	0	0	0	0	0
IV	32	32.3.7	Infektionsimmunologische Untersuchungen	32590	Qualitativer Nachweis und/oder quantitative Bestimmung von Antikörpern gegen Krankheitserreger (gilt für 32585 bis 32641) - Coxiella burnetii-Antikörper	0	0	0	0	0	0	0	0	0	0	0	0	0	0	0	0	0	0	0	0	0	0	0	0	0	0	0	0	0	0	0	0













Bereich	Kapitel	Abschnitt	Abschnitt Bezeichnung	GOP	GOP-Bezeichnung	Kernteam					Hinzuzuziehende Fachärztinnen und Fachärzte														
						Herzchirurgie	Innere Medizin und Kardiologie	Kinder- und Jugendmedizin	Kinder- und Jugendmedizin mit Schwerpunkt Kinder- und Jugend-Kardiologie	Orthopädie und Unfallchirurgie	Augenheilkunde	Frauenheilkunde und Geburtshilfe	Gefäßchirurgie	Humangenetik	Innere Medizin und Pneumologie	Labordiagnostik	ärztliche Psychotherapeutin oder ärztlicher Psychotherapeut	Psychologische Psychotherapeutin oder Psychologischer Psychotherapeut	Kinder- und Jugendlichtherapeutin bzw. Kinder- und Jugendlichtherapeut	Psychiatrie und Psychotherapie	Psychosomatische Medizin und Psychotherapie	Radiologie	Kinder- und Jugendmedizin mit Zusatz-Weiterbildung Kinder- und Jugend-Pneumologie	Kinder- und Jugendpsychiatrie und -psychotherapie	
V	40	40.4	Kostenpauschale für die Versendung bzw. den Transport von Briefen, Sztintgrammen und/oder schriftlichen Unterlagen, Kostenpauschale für Telefax	40124	Transport von Briefen bis 500 g (Großbrief)	1	1	1	1	1	1	1	1	1	1	1	1	1	1	1	1	1	1	1	1
V	40	40.4	Kostenpauschale für die Versendung bzw. den Transport von Briefen, Sztintgrammen und/oder schriftlichen Unterlagen, Kostenpauschale für Telefax	40126	Transport von Briefen 1000 g (Maxibrief)	1	1	1	1	1	1	1	1	1	1	1	1	1	1	1	1	1	1	1	1
V	40	40.5	Kostenpauschalen für Krankheitsbericht, Kurplan, Fotokopien, Testbriefchen, Bezug von Harnstoff oder Mifepriston, Einmalsklerosierungsnadeln, zystoskopische Injektionsnadeln, -kanülen oder -katheter	40142	Abfassung in freier Form	1	1	1	1	1	0	0	0	0	0	0	0	0	0	0	0	0	0	0	0
V	40	40.5	Kostenpauschalen für Krankheitsbericht, Kurplan, Fotokopien, Testbriefchen, Bezug von Harnstoff oder Mifepriston, Einmalsklerosierungsnadeln, zystoskopische Injektionsnadeln, -kanülen oder -katheter	40144	Kopie, EDV-technische Abschrift	1	1	1	1	1	1	1	1	1	1	1	1	1	1	1	1	1	1	1	1
V	40	40.6	Leistungsbezogene Kostenpauschalen bei Herzkatheteruntersuchungen und koronaren Rekanalisationsbehandlungen	40300	Sachkosten für eine Koronarangiografie	0	1	0	0	0	0	0	0	0	0	0	0	0	0	0	0	0	0	0	0
V	40	40.6	Leistungsbezogene Kostenpauschalen bei Herzkatheteruntersuchungen und koronaren Rekanalisationsbehandlungen	40301	Kostenpauschale für die Durchführung der Leistung entsprechend der Gebührenordnungsposition 34298	0	1	0	1	0	0	0	0	0	0	0	0	0	0	0	0	0	0	0	0
V	40	40.6	Leistungsbezogene Kostenpauschalen bei Herzkatheteruntersuchungen und koronaren Rekanalisationsbehandlungen	40302	Sachkosten für PTCA / Stent an einem Gefäß bei Koronarangiografie	0	1	0	1	0	0	0	0	0	0	0	0	0	0	0	0	0	0	0	0
V	40	40.6	Leistungsbezogene Kostenpauschalen bei Herzkatheteruntersuchungen und koronaren Rekanalisationsbehandlungen	40304	Sachkosten für PTCA / Stent an mehreren Gefäßen bei Koronarangiografie	0	1	0	1	0	0	0	0	0	0	0	0	0	0	0	0	0	0	0	0
V	40	40.6	Leistungsbezogene Kostenpauschalen bei Herzkatheteruntersuchungen und koronaren Rekanalisationsbehandlungen	40306	Kostenpauschale zur Gebührenordnungsposition 34291	0	1	0	1	0	0	0	0	0	0	0	0	0	0	0	0	0	0	0	0
VII	51	51.2	Allgemeine Gebührenordnungspositionen	51020	Erstellen eines Medikationsplans gemäß § 5 Abs. 3 ASV-RL	1	1	1	1	1	0	0	0	0	0	0	0	0	0	0	0	0	0	0	0
VII	51	51.2	Allgemeine Gebührenordnungspositionen	51021	Anpassung des Medikationsplans und/oder des elektronischen Medikationsplans gemäß § 5 Abs. 3 ASV-RL	1	1	1	1	1	0	0	0	0	0	0	0	0	0	0	0	0	0	0	0
VII	51	51.3	Psychotherapeutische Leistungen	51030	Psychotherapeutisches Gespräch (Einzelbehandlung)	0	0	0	0	0	0	0	0	0	0	1	1	1	0	0	0	0	0	0	0
VII	51	51.3	Psychotherapeutische Leistungen	51032	Psychotherapeutisches Gespräch (Gruppenbehandlung bei Erwachsenen)	0	0	0	0	0	0	0	0	0	0	1	1	0	0	0	0	0	0	0	0
VII	51	51.3	Psychotherapeutische Leistungen	51033	Psychotherapeutisches Gespräch (Gruppenbehandlung bei Kindern und Jugendlichen)	0	0	0	0	0	0	0	0	0	0	1	1	1	0	0	0	0	0	0	0
VII	51	51.5	Augenärztliche Gebührenordnungspositionen	51050	Augenärztliche Leistungen	0	0	0	0	0	1	0	0	0	0	0	0	0	0	0	0	0	0	0	0

In dieser Tabelle sind nicht in Kraft getreten – geändert durch Weisungsbeschluss

**Legende**

0	Die mit der GOP beschriebenen Leistungsinhalte des Abschnitts 1 bzw. die aufgeführte Leistung in Abschnitt 2 gehören für die jeweilige Arztgruppe <u>nicht</u> zum Behandlungsumfang.
1	Die mit der GOP beschriebenen Leistungsinhalte des Abschnitts 1 bzw. die aufgeführte Leistung in Abschnitt 2 gehören für die jeweilige Arztgruppe zum Behandlungsumfang.

In dieser Fassung nicht in Kraft getreten – geändert durch weitere Beschluss

Bereich	Kapitel	Abschnitt	Abschnitt Bezeichnung	GOP	GOP-Bezeichnung	Kernteam						Hinzuzuziehende Fachärztinnen und Fachärzte																											
						Innere Medizin und Kardiologie	Innere Medizin und Pneumologie	Kinder- und Jugendmedizin	Kinder- und Jugendmedizin mit Schwerpunkt Kinder- und Jugend-Kardiologie	Kinder- und Jugendmedizin mit Zusatz- Weiterbildung Kinder- und Jugend-Pneumologie	Humangenetik	Innere Medizin und Gastroenterologie	Innere Medizin und Rheumatologie	Laboratoriumsmedizin	Nuklearmedizin	Psychiatrie und Psychotherapie	Psychosomatische Medizin und Psychotherapie	ärztliche Psychotherapeutin oder ärztlicher Psychotherapeut	Psychologische Psychotherapeutin oder Psychologischer Psychotherapeut	Kinder- und Jugendlichenspsychotherapeutin bzw. Kinder- und Jugendlichenspsychotherapeut	Radiologie	Kinder- und Jugendmedizin mit Zusatz- Weiterbildung Kinder- und Jugend- Gastroenterologie	Kinder- und Jugendmedizin mit Zusatz- Weiterbildung Kinder- und Jugend- Rheumatologie	Kinder- und Jugendpsychiatrie und- psychotherapie															
II	01	1.1	Aufwandsersatzung für die besondere Inanspruchnahme des Vertragsarztes durch einen Patienten	01100	Unvorhergesehene Inanspruchnahme I	1	1	1	1	1	0	0	0	0	0	0	0	0	0	0	0	0	0	0	0	0	0	0	0	0	0	0	0	0	0	0			
II	01	1.1	Aufwandsersatzung für die besondere Inanspruchnahme des Vertragsarztes durch einen Patienten	01101	Unvorhergesehene Inanspruchnahme II	1	1	1	1	1	0	0	0	0	0	0	0	0	0	0	0	0	0	0	0	0	0	0	0	0	0	0	0	0	0	0			
II	01	1.1	Aufwandsersatzung für die besondere Inanspruchnahme des Vertragsarztes durch einen Patienten	01102	Inanspruchnahme an Samstagen	1	1	1	1	1	0	0	0	0	0	0	0	0	0	0	0	0	0	0	0	0	0	0	0	0	0	0	0	0	0	0	0		
II	01	1.2	Gebührenordnungspositionen für die Versorgung im Notfall und im organisierten ärztlichen Not(-fall)dienst	01220	Reanimationskomplex	1	1	1	1	1	1	1	1	1	1	1	1	1	0	0	0	0	0	0	0	0	1	1	1	1	1	1	1	1	1	1	1		
II	01	1.2	Gebührenordnungspositionen für die Versorgung im Notfall und im organisierten ärztlichen Not(-fall)dienst	01221	Zuschlag Beatmung	1	1	1	1	1	1	1	1	1	1	1	1	1	0	0	0	0	0	0	0	0	1	1	1	1	1	1	1	1	1	1	1	1	
II	01	1.2	Gebührenordnungspositionen für die Versorgung im Notfall und im organisierten ärztlichen Not(-fall)dienst	01222	Zuschlag Defibrillation	1	1	1	1	1	1	1	1	1	1	1	1	1	0	0	0	0	0	0	0	0	1	1	1	1	1	1	1	1	1	1	1	1	
II	01	1.4	Besuche, Visiten, Prüfung der häuslichen Krankenpflege, Verordnung besonderer Behandlungsmaßnahmen, Verwaltungskomplex, telefonische Beratung, Konsultationspauschale, Verweilen	01410	Besuch	1	1	1	1	1	0	0	0	0	0	0	0	0	0	0	0	0	0	0	0	0	0	0	0	0	0	0	0	0	0	0	0	0	
II	01	1.4	Besuche, Visiten, Prüfung der häuslichen Krankenpflege, Verordnung besonderer Behandlungsmaßnahmen, Verwaltungskomplex, telefonische Beratung, Konsultationspauschale, Verweilen	01411	Dringender Besuch I	1	1	1	1	1	0	0	0	0	0	0	0	0	0	0	0	0	0	0	0	0	0	0	0	0	0	0	0	0	0	0	0	0	0
II	01	1.4	Besuche, Visiten, Prüfung der häuslichen Krankenpflege, Verordnung besonderer Behandlungsmaßnahmen, Verwaltungskomplex, telefonische Beratung, Konsultationspauschale, Verweilen	01412	Dringender Besuch II	1	1	1	1	1	0	0	0	0	0	0	0	0	0	0	0	0	0	0	0	0	0	0	0	0	0	0	0	0	0	0	0	0	0
II	01	1.4	Besuche, Visiten, Prüfung der häuslichen Krankenpflege, Verordnung besonderer Behandlungsmaßnahmen, Verwaltungskomplex, telefonische Beratung, Konsultationspauschale, Verweilen	01415	Dringender Besuch eines Patienten in beschützenden Wohnheimen bzw. Einrichtungen bzw. Pflege- oder Altenheimen mit Pflegepersonal	1	1	1	1	1	0	0	0	0	0	0	0	0	0	0	0	0	0	0	0	0	0	0	0	0	0	0	0	0	0	0	0	0	0
II	01	1.4	Besuche, Visiten, Prüfung der häuslichen Krankenpflege, Verordnung besonderer Behandlungsmaßnahmen, Verwaltungskomplex, telefonische Beratung, Konsultationspauschale, Verweilen	01416	Begleitung eines Kranken durch den behandelnden Arzt beim Transport	1	1	1	1	1	0	1	1	0	1	1	1	1	1	1	1	0	0	0	0	0	0	0	1	1	1	1	1	1	1	1	1	1	1
II	01	1.4	Besuche, Visiten, Prüfung der häuslichen Krankenpflege, Verordnung besonderer Behandlungsmaßnahmen, Verwaltungskomplex, telefonische Beratung, Konsultationspauschale, Verweilen	01420	Prüfung der Notwendigkeit und Koordination der häuslichen Krankenpflege	1	1	0	0	0	0	0	0	0	0	0	0	0	0	0	0	0	0	0	0	0	0	0	0	0	0	0	0	0	0	0	0	0	0
II	01	1.4	Besuche, Visiten, Prüfung der häuslichen Krankenpflege, Verordnung besonderer Behandlungsmaßnahmen, Verwaltungskomplex, telefonische Beratung, Konsultationspauschale, Verweilen	01425	Erstverordnung der spezialisierten ambulanten Palliativversorgung	1	1	1	1	1	0	0	0	0	0	0	0	0	0	0	0	0	0	0	0	0	0	0	0	0	0	0	0	0	0	0	0	0	0
II	01	1.4	Besuche, Visiten, Prüfung der häuslichen Krankenpflege, Verordnung besonderer Behandlungsmaßnahmen, Verwaltungskomplex, telefonische Beratung, Konsultationspauschale, Verweilen	01426	Folgeverordnung zur Fortführung der spezialisierten ambulanten Palliativversorgung	1	1	1	1	1	0	0	0	0	0	0	0	0	0	0	0	0	0	0	0	0	0	0	0	0	0	0	0	0	0	0	0	0	0
II	01	1.4	Besuche, Visiten, Prüfung der häuslichen Krankenpflege, Verordnung besonderer Behandlungsmaßnahmen, Verwaltungskomplex, telefonische Beratung, Konsultationspauschale, Verweilen	01430	Verwaltungskomplex	1	1	1	1	1	1	1	1	1	1	1	1	1	1	1	1	1	1	1	1	1	1	1	1	1	1	1	1	1	1	1	1	1	1



Bereich	Kapitel	Abschnitt	Abschnitt Bezeichnung	GOP	GOP-Bezeichnung	Kernteam					Hinzuzuziehende Fachärztinnen und Fachärzte														
						Innere Medizin und Kardiologie	Innere Medizin und Pneumologie	Kinder- und Jugendmedizin	Kinder- und Jugendmedizin mit Schwerpunkt Kinder- und Jugend-Kardiologie	Kinder- und Jugendmedizin mit Zusatz- Weiterbildung Kinder- und Jugend-Pneumologie	Humangenetik	Innere Medizin und Gastroenterologie	Innere Medizin und Rheumatologie	Laboratoriumsmedizin	Nuklearmedizin	Psychiatrie und Psychotherapie	Psychosomatische Medizin und Psychotherapie	Arztliche Psychotherapeutin oder ärztlicher Psychotherapeut	Psychologische Psychotherapeutin oder Psychologischer Psychotherapeut	Kinder- und Jugendlichenpsychotherapeutin bzw. Kinder- und Jugendlichenpsychotherapeut	Radiologie	Kinder- und Jugendmedizin mit Zusatz- Weiterbildung Kinder- und Jugend- Gastroenterologie	Kinder- und Jugendmedizin mit Zusatz- Weiterbildung Kinder- und Jugend- Rheumatologie	Kinder- und Jugendlichenpsychiatrie und- psychotherapie	
II	02	2.1	Infusionen, Transfusionen, Reinfusionen, Programmierung von Medikamentenpumpen	02101	Infusion, Dauer mind. 60 Minuten	1	1	0	0	0	1	1	1	1	1	1	1	0	0	1	0	0	0	0	
II	02	2.1	Infusionen, Transfusionen, Reinfusionen, Programmierung von Medikamentenpumpen	02110	Erst-Transfusion	1	1	0	0	0	0	1	1	0	0	0	0	0	0	0	0	0	0	0	
II	02	2.1	Infusionen, Transfusionen, Reinfusionen, Programmierung von Medikamentenpumpen	02111	Folge-Transfusion	1	1	0	0	0	0	1	1	0	0	0	0	0	0	0	0	0	0	0	
II	02	2.1	Infusionen, Transfusionen, Reinfusionen, Programmierung von Medikamentenpumpen	02112	Eigenblut-Reinfusion	1	1	0	0	0	0	0	0	0	0	0	0	0	0	0	0	0	0	0	
II	02	2.3	Klein chirurgische Eingriffe, Allgemeine therapeutische Leistungen	02310	Behandlungskomplex einer/von sekundär heilenden Wunde(n)	1	1	1	1	1	0	1	0	0	0	0	0	0	0	0	1	0	1	0	
II	02	2.3	Klein chirurgische Eingriffe, Allgemeine therapeutische Leistungen	02313	Kompressionstherapie bei der chronisch venösen Insuffizienz, beim postthrombotischen Syndrom, bei oberflächlichen und tiefen Beinvenenthrombosen und/oder bei Lymphödem	1	1	1	1	1	0	1	0	0	0	0	0	0	0	0	0	1	1	0	
II	02	2.3	Klein chirurgische Eingriffe, Allgemeine therapeutische Leistungen	02320	Magenverweilsonde	1	1	0	0	0	0	1	1	0	0	0	0	0	0	0	1	0	0	0	
II	02	2.3	Klein chirurgische Eingriffe, Allgemeine therapeutische Leistungen	02321	Legen eines suprapubischen Harnblasenkatheter	1	1	0	0	0	0	1	1	0	0	0	0	0	0	0	0	0	0	0	
II	02	2.3	Klein chirurgische Eingriffe, Allgemeine therapeutische Leistungen	02322	Wechsel/Entfernung suprapubischer Harnblasenkatheter	1	1	0	0	0	0	1	1	0	0	0	0	0	0	0	0	0	0	0	
II	02	2.3	Klein chirurgische Eingriffe, Allgemeine therapeutische Leistungen	02323	Legen/Wechsel transurethraler Dauerkatheter	1	1	0	0	0	0	1	1	0	0	0	0	0	0	0	1	0	0	0	
II	02	2.3	Klein chirurgische Eingriffe, Allgemeine therapeutische Leistungen	02330	Blutentnahme durch Arterienpunktion	1	1	0	0	0	0	1	1	1	1	0	0	0	0	0	1	0	0	0	
II	02	2.3	Klein chirurgische Eingriffe, Allgemeine therapeutische Leistungen	02340	Punktion I	1	1	0	0	0	0	1	1	0	0	0	0	0	0	0	1	0	0	0	
II	02	2.3	Klein chirurgische Eingriffe, Allgemeine therapeutische Leistungen	02341	Punktion II	1	1	0	0	0	0	1	1	0	0	0	0	0	0	0	1	0	0	0	
II	02	2.3	Klein chirurgische Eingriffe, Allgemeine therapeutische Leistungen	02343	Entlastungspunktion des Pleuraraums und/oder Pleuradrainage	1	1	0	0	0	0	1	1	0	0	0	0	0	0	0	1	0	0	0	
II	02	2.5	Physikalisch-therapeutische Gebührenerdungspositionen	02500	Einzelinhalations-therapie mit Vernebler	1	1	1	1	1	0	0	0	0	0	0	0	0	0	0	0	0	0	0	
II	02	2.5	Physikalisch-therapeutische Gebührenerdungspositionen	02501	Einzelinhalations-therapie mit speziellem Verneblersystem	1	1	1	1	1	0	0	0	0	0	0	0	0	0	0	0	0	0	0	
III	04	4.2.1	Pädiatrische Versichertenpauschalen, Versorgungsbereichsspezifische Vorhaltung	04000	Versichertenpauschale	0	0	1	1	1	0	0	0	0	0	0	0	0	0	0	0	0	0	0	
III	04	4.2.1	Pädiatrische Versichertenpauschalen, Versorgungsbereichsspezifische Vorhaltung	04001	bis zum vollendeten 4. Lebensjahr	0	0	1	1	1	0	0	0	0	0	0	0	0	0	0	0	0	0	0	
III	04	4.2.1	Pädiatrische Versichertenpauschalen, Versorgungsbereichsspezifische Vorhaltung	04002	ab Beginn des 5. bis zum vollendeten 18. Lebensjahr	0	0	1	1	1	0	0	0	0	0	0	0	0	0	0	0	0	0	0	
III	04	4.2.1	Pädiatrische Versichertenpauschalen, Versorgungsbereichsspezifische Vorhaltung	04003	ab Beginn des 19. bis zum vollendeten 54. Lebensjahr	0	0	1	1	1	0	0	0	0	0	0	0	0	0	0	0	0	0	0	
III	04	4.2.1	Pädiatrische Versichertenpauschalen, Versorgungsbereichsspezifische Vorhaltung	04004	ab Beginn des 55. bis zum vollendeten 75. Lebensjahr	0	0	1	1	1	0	0	0	0	0	0	0	0	0	0	0	0	0	0	
III	04	4.2.1	Pädiatrische Versichertenpauschalen, Versorgungsbereichsspezifische Vorhaltung	04005	ab Beginn des 76. Lebensjahres	0	0	1	1	1	0	0	0	0	0	0	0	0	0	0	0	0	0	0	
III	04	4.2.1	Pädiatrische Versichertenpauschalen, Versorgungsbereichsspezifische Vorhaltung	04006	Versichertenpauschale bei unvorhergesehener Inanspruchnahme	0	0	1	1	1	0	0	0	0	0	0	0	0	0	0	0	0	0	0	





Bereich	Kapitel	Abschnitt	Abschnitt Bezeichnung	GOP	GOP-Bezeichnung	Kernteam					Hinzuziehende Fachärztinnen und Fachärzte														
						Innere Medizin und Kardiologie	Innere Medizin und Pneumologie	Kinder- und Jugendmedizin	Kinder- und Jugendmedizin mit Schwerpunkt Kinder- und Jugend-Kardiologie	Kinder- und Jugendmedizin mit Zusatz- Weiterbildung Kinder- und Jugend-Pneumologie	Humangenetik	Innere Medizin und Gastroenterologie	Innere Medizin und Rheumatologie	Laboratoriumsmedizin	Nuklearmedizin	Psychiatrie und Psychotherapie	Psychosomatische Medizin und Psychotherapie	ärztliche Psychotherapeutin oder ärztlicher Psychotherapeut	Psychologische Psychotherapeutin oder Psychologischer Psychotherapeut	Kinder- und Jugendlichenpsychotherapeutin bzw. Kinder- und Jugendlichenpsychotherapeut	Radiologie	Kinder- und Jugendmedizin mit Zusatz- Weiterbildung Kinder- und Jugend-Gastroenterologie	Kinder- und Jugendmedizin mit Zusatz- Weiterbildung Kinder- und Jugend-Rheumatologie	Kinder- und Jugendlichenpsychiatrie und-psychotherapie	
III	04	4.5.1	Pädiatrisch-gastroenterologische Gebührenordnungspositionen	04513	Perkutane endoskopische Gastrostomie (PEG)	0	0	0	0	0	0	0	0	0	0	0	0	0	0	0	0	0	1	0	0
III	04	4.5.1	Pädiatrisch-gastroenterologische Gebührenordnungspositionen	04515	Zuschlag zu den Gebührenordnungspositionen 04511, 04513 und 04514	0	0	0	0	0	0	0	0	0	0	0	0	0	0	0	0	0	1	0	0
III	04	4.5.2	Pädiatrisch-pneumologische Gebührenordnungspositionen	04530	Zusatzpauschale pädiatrische Pneumologie	0	0	0	0	1	0	0	0	0	0	0	0	0	0	0	0	0	0	0	0
III	04	4.5.2	Pädiatrisch-pneumologische Gebührenordnungspositionen	04532	Zuschlag zu der Gebührenordnungsposition 04530 für die Durchführung eines unspezifischen bronchialen Provokationstests	0	0	0	0	1	0	0	0	0	0	0	0	0	0	0	0	0	0	0	0
III	04	4.5.2	Pädiatrisch-pneumologische Gebührenordnungspositionen	04534	Ergospirometrische Untersuchung	0	0	0	0	1	0	0	0	0	0	0	0	0	0	0	0	0	0	0	0
III	04	4.5.2	Pädiatrisch-pneumologische Gebührenordnungspositionen	04535	Schweißtest	0	0	0	0	1	0	0	0	0	0	0	0	0	0	0	0	0	0	0	0
III	04	4.5.2	Pädiatrisch-pneumologische Gebührenordnungspositionen	04536	Bestimmung des Säurebasenhaushalts und Blutgasanalyse	0	0	0	0	1	0	0	0	0	0	0	0	0	0	0	0	0	0	0	0
III	04	4.5.2	Pädiatrisch-pneumologische Gebührenordnungspositionen	04537	Zusatzpauschale Behandlung eines Lungen- oder Herz-Lungen-Transplantatträgers	0	0	0	1	1	0	0	0	0	0	0	0	0	0	0	0	0	0	0	0
III	04	4.5.3	Gebührenordnungspositionen der pädiatrischen Rheumatologie	04551	Zusatzpauschale spezielle kinderrheumatologische Funktionsdiagnostik	0	0	0	0	0	0	0	0	0	0	0	0	0	0	0	0	0	0	1	0
III	11	11.3	Diagnostische Gebührenordnungspositionen	11230	Humangenetische Beurteilung	0	0	0	0	0	1	0	0	0	0	0	0	0	0	0	0	0	0	0	0
III	11	11.3	Diagnostische Gebührenordnungspositionen	11233	Ausführliche humangenetische Beurteilung wegen evidentem genetischen und/oder teratogenen Risiko	0	0	0	0	0	1	0	0	0	0	0	0	0	0	0	0	0	0	0	0
III	11	11.3	Diagnostische Gebührenordnungspositionen	11234	Zuschlag zu der Gebührenordnungsposition 11233	0	0	0	0	0	1	0	0	0	0	0	0	0	0	0	0	0	0	0	0
III	11	11.3	Diagnostische Gebührenordnungspositionen	11235	Zuschlag zu der Gebührenordnungsposition 11233 für komplexe genetisch bedingte manifeste Erkrankungen	0	0	0	0	0	1	0	0	0	0	0	0	0	0	0	0	0	0	0	0
III	11	11.4.1	Pauschalen der in-vitro-Diagnostik konstitutioneller genetischer Veränderungen	11301	Grundpauschale humangenetische in-vitro-Diagnostik bei Probeneinsendung	0	0	0	0	0	1	0	0	0	0	0	0	0	0	0	0	0	0	0	0
III	11	11.4.1	Pauschalen der in-vitro-Diagnostik konstitutioneller genetischer Veränderungen	11302	Zuschlag für Gemeinkosten und die wissenschaftliche ärztliche Beurteilung und Befundung komplexer genetischer Analysen im individuellen klinischen Kontext bei seltenen Erkrankungen	0	0	0	0	0	1	0	0	0	0	0	0	0	0	0	0	0	0	0	0
III	11	11.4.1	Pauschalen der in-vitro-Diagnostik konstitutioneller genetischer Veränderungen	11303	Erneute Beurteilung und Befundung von vor mindestens 4 Jahren erhobenen Rohdaten genetischer Analysen	0	0	0	0	0	1	0	0	0	0	0	0	0	0	0	0	0	0	0	0
III	11	11.4.3	In-vitro-Diagnostik konstitutioneller genetischer Veränderungen bei syndromalen oder seltenen Erkrankungen	11511	Gezielter Nachweis oder Ausschluss einer krankheitsrelevanten oder krankheitsauslösenden konstitutionellen genomischen Punktmutation, Deletion, Duplikation oder Inversion in kodierenden oder regulatorischen Sequenzen	0	0	0	0	0	1	0	0	0	0	0	0	0	0	0	0	0	0	0	0
III	11	11.4.3	In-vitro-Diagnostik konstitutioneller genetischer Veränderungen bei syndromalen oder seltenen Erkrankungen	11512	Gezielter Nachweis oder Ausschluss von krankheitsrelevanten oder krankheitsauslösenden großen Deletionen und großer Duplikationen	0	0	0	0	0	1	0	0	0	0	0	0	0	0	0	0	0	0	0	0
III	11	11.4.3	In-vitro-Diagnostik konstitutioneller genetischer Veränderungen bei syndromalen oder seltenen Erkrankungen	11513	Postnatale Mutationssuche zum Nachweis oder Ausschluss einer krankheitsrelevanten oder krankheitsauslösenden konstitutionellen genomischen Mutation in bis zu 25 Kilobasen kodierender Sequenz einschließlich zugehöriger regulatorischer Sequenzen	0	0	0	0	0	1	0	0	0	0	0	0	0	0	0	0	0	0	0	0
III	11	11.4.3	In-vitro-Diagnostik konstitutioneller genetischer Veränderungen bei syndromalen oder seltenen Erkrankungen	11514	Untersuchung auf eine oder mehrere in der Familie bekannte konstitutionelle Mutation(en)	0	0	0	0	0	1	0	0	0	0	0	0	0	0	0	0	0	0	0	0
III	12	12.2	Laboratoriumsmedizinische Pauschalen	12210	Konsiliarpauschale	0	0	0	0	0	0	0	0	1	0	0	0	0	0	0	0	0	0	0	0



Bereich	Kapitel	Abschnitt	Abschnitt Bezeichnung	GOP	GOP-Bezeichnung	Kernteam					Hinzuzuziehende Fachärztinnen und Fachärzte																			
						Innere Medizin und Kardiologie	Innere Medizin und Pneumologie	Kinder- und Jugendmedizin	Kinder- und Jugendmedizin mit Schwerpunkt Kinder- und Jugend-Kardiologie	Kinder- und Jugendmedizin mit Zusatz-Weiterbildung Kinder- und Jugend-Pneumologie	Humangenetik	Innere Medizin und Gastroenterologie	Innere Medizin und Rheumatologie	Laboratoriumsmedizin	Nuklearmedizin	Psychiatrie und Psychotherapie	Psychosomatische Medizin und Psychotherapie	ärztliche Psychotherapeutin oder ärztlicher Psychotherapeut	Psychologische Psychotherapeutin oder Psychologischer Psychotherapeut	Kinder- und Jugendlichenpsychotherapeutin bzw. Kinder- und Jugendlichenpsychotherapeut	Radiologie	Kinder- und Jugendmedizin mit Zusatz-Weiterbildung Kinder- und Jugend-Gastroenterologie	Kinder- und Jugendmedizin mit Zusatz-Weiterbildung Kinder- und Jugend-Rheumatologie	Kinder- und Jugendlichenpsychiatrie und -psychotherapie						
III	14	14.3	Diagnostische und therapeutische Gebührenordnungspositionen	14220	Gespräch, Beratung, Erörterung, Abklärung (Einzelbehandlung)	0	0	0	0	0	0	0	0	0	0	0	0	0	0	0	0	0	0	0	0	0	0	0	1	
III	14	14.3	Diagnostische und therapeutische Gebührenordnungspositionen	14221	Gruppenbehandlung	0	0	0	0	0	0	0	0	0	0	0	0	0	0	0	0	0	0	0	0	0	0	0	1	
III	14	14.3	Diagnostische und therapeutische Gebührenordnungspositionen	14222	Anleitung Bezugs- oder Kontaktperson	0	0	0	0	0	0	0	0	0	0	0	0	0	0	0	0	0	0	0	0	0	0	0	1	
III	14	14.3	Diagnostische und therapeutische Gebührenordnungspositionen	14312	Untersuchung zur funktionellen Entwicklung	0	0	0	0	0	0	0	0	0	0	0	0	0	0	0	0	0	0	0	0	0	0	0	1	
III	17	17.2	Nuklearmedizinische Konsiliarpauschalen	17210	Konsiliarpauschale	0	0	0	0	0	0	0	0	0	1	0	0	0	0	0	0	0	0	0	0	0	0	0	0	
III	17	17.2	Nuklearmedizinische Konsiliarpauschalen	17214	Zuschlag bei Neugeborenen, Säuglingen, Kleinkindern und Kindern	0	0	0	0	0	0	0	0	0	0	0	1	0	0	0	0	0	0	0	0	0	0	0	0	
III	17	17.3	Diagnostische und therapeutische Gebührenordnungspositionen	17310	Teilkörperszintigraphie	0	0	0	0	0	0	0	0	0	1	0	0	0	0	0	0	0	0	0	0	0	0	0	0	
III	17	17.3	Diagnostische und therapeutische Gebührenordnungspositionen	17330	Zusatzpauschale Myokard-Szintigraphie unter Belastung	0	0	0	0	0	0	0	0	0	1	0	0	0	0	0	0	0	0	0	0	0	0	0	0	
III	17	17.3	Diagnostische und therapeutische Gebührenordnungspositionen	17331	Zusatzpauschale Myokard-Szintigraphie in Ruhe	0	0	0	0	0	0	0	0	0	1	0	0	0	0	0	0	0	0	0	0	0	0	0	0	
III	17	17.3	Diagnostische und therapeutische Gebührenordnungspositionen	17332	Zusatzpauschale nuklearmedizinische Herzfunktionsdiagnostik unter Belastung	0	0	0	0	0	0	0	0	0	1	0	0	0	0	0	0	0	0	0	0	0	0	0	0	
III	17	17.3	Diagnostische und therapeutische Gebührenordnungspositionen	17333	Zusatzpauschale nuklearmedizinische Herzfunktionsdiagnostik in Ruhe	0	0	0	0	0	0	0	0	0	1	0	0	0	0	0	0	0	0	0	0	0	0	0	0	
III	17	17.3	Diagnostische und therapeutische Gebührenordnungspositionen	17360	Zuschlag Extravasalphasenuntersuchung bei Mehrphasenszintigraphie	0	0	0	0	0	0	0	0	0	1	0	0	0	0	0	0	0	0	0	0	0	0	0	0	
III	17	17.3	Diagnostische und therapeutische Gebührenordnungspositionen	17361	Zuschlag sequentielle Aufnahme-technik	0	0	0	0	0	0	0	0	0	1	0	0	0	0	0	0	0	0	0	0	0	0	0	0	
III	17	17.3	Diagnostische und therapeutische Gebührenordnungspositionen	17362	Zuschlag SPECT, Einkopf	0	0	0	0	0	0	0	0	0	1	0	0	0	0	0	0	0	0	0	0	0	0	0	0	
III	17	17.3	Diagnostische und therapeutische Gebührenordnungspositionen	17363	Zuschlag SPECT, Zwei- oder Mehrkopf	0	0	0	0	0	0	0	0	0	1	0	0	0	0	0	0	0	0	0	0	0	0	0	0	
III	21	21.3	Diagnostische und therapeutische Gebührenordnungspositionen	21220	Gespräch, Beratung, Erörterung, Abklärung (Einzelbehandlung)	0	0	0	0	0	0	0	0	0	0	1	0	0	0	0	0	0	0	0	0	0	0	0	0	
III	21	21.3	Diagnostische und therapeutische Gebührenordnungspositionen	21221	Psychiatrische Behandlung (Gruppenbehandlung)	0	0	0	0	0	0	0	0	0	0	1	0	0	0	0	0	0	0	0	0	0	0	0	0	
III	22	22.3	Diagnostische und therapeutische Gebührenordnungspositionen	22220	Psychotherapeutisches Gespräch (Einzelbehandlung)	0	0	0	0	0	0	0	0	0	0	1	0	0	0	0	0	0	0	0	0	0	0	0	0	
III	22	22.3	Diagnostische und therapeutische Gebührenordnungspositionen	22221	Psychosomatik (Einzelbehandlung)	0	0	0	0	0	0	0	0	0	0	1	0	0	0	0	0	0	0	0	0	0	0	0	0	
III	22	22.3	Diagnostische und therapeutische Gebührenordnungspositionen	22222	Psychotherapeutisch medizinische Behandlung (Gruppenbehandlung)	0	0	0	0	0	0	0	0	0	0	1	0	0	0	0	0	0	0	0	0	0	0	0	0	
III	24	24.2	Radiologische Konsiliarpauschalen	24210	Konsiliarpauschale - Konsiliarpauschale bis 5. Lebensjahr	0	0	0	0	0	0	0	0	0	0	0	0	0	0	0	0	0	0	0	0	0	0	0	0	
III	24	24.2	Radiologische Konsiliarpauschalen	24211	Konsiliarpauschale - Konsiliarpauschale 6. - 59. Lebensjahr	0	0	0	0	0	0	0	0	0	0	0	0	0	0	0	0	0	0	0	0	0	0	0	0	0
III	24	24.2	Radiologische Konsiliarpauschalen	24212	Konsiliarpauschale - Konsiliarpauschale ab 60. Lebensjahr	0	0	0	0	0	0	0	0	0	0	0	0	0	0	0	0	0	0	0	0	0	0	0	0	0
IV	30	30.4	Physikalische Therapie	30410	Atemgymnastik (Einzelbehandlung)	1	1	1	1	1	0	0	0	0	0	0	0	0	0	0	0	0	0	0	0	0	0	0	0	
IV	30	30.4	Physikalische Therapie	30411	Atemgymnastik (Gruppenbehandlung)	1	1	1	1	1	0	0	0	0	0	0	0	0	0	0	0	0	0	0	0	0	0	0	0	0
IV	30	30.4	Physikalische Therapie	30420	Krankengymnastik (Einzelbehandlung)	1	1	1	1	1	0	0	0	0	0	0	0	0	0	0	0	0	0	0	0	0	0	0	0	0
IV	30	30.4	Physikalische Therapie	30421	Krankengymnastik (Gruppenbehandlung)	1	1	1	1	1	0	0	0	0	0	0	0	0	0	0	0	0	0	0	0	0	0	0	0	0

Bereich	Kapitel	Abschnitt	Abschnitt Bezeichnung	GOP	GOP-Bezeichnung	Kernteam					Hinzuzuziehende Fachärztinnen und Fachärzte																													
						Innere Medizin und Kardiologie	Innere Medizin und Pneumologie	Kinder- und Jugendmedizin	Kinder- und Jugendmedizin mit Schwerpunkt Kinder- und Jugend-Kardiologie	Kinder- und Jugendmedizin mit Zusatz- Weiterbildung Kinder- und Jugend-Pneumologie	Humangenetik	Innere Medizin und Gastroenterologie	Innere Medizin und Rheumatologie	Laboratoriumsmedizin	Nuklearmedizin	Psychiatrie und Psychotherapie	Psychosomatische Medizin und Psychotherapie	ärztliche Psychotherapeutin oder ärztlicher Psychotherapeut	Psychologische Psychotherapeutin oder Psychologischer Psychotherapeut	Kinder- und Jugendlichenpsychotherapeutin bzw. Kinder- und Jugendlichenpsychotherapeut	Radiologie	Kinder- und Jugendmedizin mit Zusatz- Weiterbildung Kinder- und Jugend- Gastroenterologie	Kinder- und Jugendmedizin mit Zusatz- Weiterbildung Kinder- und Jugend- Rheumatologie	Kinder- und Jugendlichenpsychotherapie und- psychotherapie																
IV	30	30.9	Schlafstörungsdiagnostik	30900	Kardiorespiratorische Polygraphie	0	1	0	0	1	0	0	0	0	0	0	0	0	0	0	0	0	0	0	0	0	0	0	0	0	0	0	0	0	0	0	0			
IV	30	30.9	Schlafstörungsdiagnostik	30901	Kardiorespiratorische Polysomnographie	0	1	0	0	1	0	0	0	0	0	0	0	0	0	0	0	0	0	0	0	0	0	0	0	0	0	0	0	0	0	0	0			
IV	32	32.2.1	Basisuntersuchungen	32030	Orientierende Untersuchung	1	1	1	1	1	0	0	0	0	1	0	0	0	0	0	0	0	0	0	0	0	0	0	0	0	0	0	0	0	0	0	0	0		
IV	32	32.2.1	Basisuntersuchungen	32031	Harn-Mikroskopie	1	1	1	1	1	0	0	0	0	1	0	0	0	0	0	0	0	0	0	0	0	0	0	0	0	0	0	0	0	0	0	0	0	0	
IV	32	32.2.1	Basisuntersuchungen	32032	pH-Wert	1	1	1	1	1	0	0	0	0	0	0	0	0	0	0	0	0	0	0	0	0	0	0	0	0	0	0	0	0	0	0	0	0	0	
IV	32	32.2.1	Basisuntersuchungen	32033	Harnstreifenfest	1	1	1	1	1	0	0	0	0	1	0	0	0	0	0	0	0	0	0	0	0	0	0	0	0	0	0	0	0	0	0	0	0	0	
IV	32	32.2.1	Basisuntersuchungen	32035	Quantitative Bestimmung mit physikalischer oder chemischer Messung oder Zellzählung, gilt für die Gebührenspositionen 32035 bis 32039 - Erythrozytenzählung	1	1	1	1	1	0	0	0	0	1	0	0	0	0	0	0	0	0	0	0	0	0	0	0	0	0	0	0	0	0	0	0	0	0	
IV	32	32.2.1	Basisuntersuchungen	32036	Quantitative Bestimmung mit physikalischer oder chemischer Messung oder Zellzählung, gilt für die Gebührenspositionen 32035 bis 32039 - Leukozytenzählung	1	1	1	1	1	0	0	0	0	1	0	0	0	0	0	0	0	0	0	0	0	0	0	0	0	0	0	0	0	0	0	0	0	0	
IV	32	32.2.1	Basisuntersuchungen	32037	Quantitative Bestimmung mit physikalischer oder chemischer Messung oder Zellzählung, gilt für die Gebührenspositionen 32035 bis 32039 - Thrombozytenzählung	1	1	1	1	1	0	0	0	0	1	0	0	0	0	0	0	0	0	0	0	0	0	0	0	0	0	0	0	0	0	0	0	0	0	
IV	32	32.2.1	Basisuntersuchungen	32038	Quantitative Bestimmung mit physikalischer oder chemischer Messung oder Zellzählung, gilt für die Gebührenspositionen 32035 bis 32039 - Hämoglobin	1	1	1	1	1	0	0	0	0	1	0	0	0	0	0	0	0	0	0	0	0	0	0	0	0	0	0	0	0	0	0	0	0	0	
IV	32	32.2.1	Basisuntersuchungen	32039	Quantitative Bestimmung mit physikalischer oder chemischer Messung oder Zellzählung, gilt für die Gebührenspositionen 32035 bis 32039 - Hämatokrit	1	1	1	1	1	0	0	0	0	1	0	0	0	0	0	0	0	0	0	0	0	0	0	0	0	0	0	0	0	0	0	0	0	0	0
IV	32	32.2.1	Basisuntersuchungen	32042	BSG	1	1	1	1	1	0	0	0	0	1	0	0	0	0	0	0	0	0	0	0	0	0	0	0	0	0	0	0	0	0	0	0	0	0	
IV	32	32.2.2	Mikroskopische Untersuchungen	32045	Mikroskopische Untersuchung eines Körpermaterials	1	1	1	1	1	0	0	0	0	1	0	0	0	0	0	0	0	0	0	0	0	0	0	0	0	0	0	0	0	0	0	0	0	0	0
IV	32	32.2.2	Mikroskopische Untersuchungen	32047	Mikroskopische Untersuchung eines Körpermaterials nach differenzierender Färbung, ggf. einschl. Zellzählung, gilt für die Gebührenspositionen 32031 bis 32035 - Retikulozytenzählung	1	1	1	1	1	0	0	0	0	1	0	0	0	0	0	0	0	0	0	0	0	0	0	0	0	0	0	0	0	0	0	0	0	0	
IV	32	32.2.2	Mikroskopische Untersuchungen	32050	Mikroskopische Untersuchung eines Körpermaterials nach differenzierender Färbung, ggf. einschl. Zellzählung, gilt für die Gebührenspositionen 32031 bis 32035 - Mikroskopische Untersuchung nach Gram-Färbung	1	1	1	1	1	0	0	0	0	1	0	0	0	0	0	0	0	0	0	0	0	0	0	0	0	0	0	0	0	0	0	0	0	0	
IV	32	32.2.2	Mikroskopische Untersuchungen	32051	Differenzial-Blutbild	1	1	1	1	1	0	0	0	0	1	0	0	0	0	0	0	0	0	0	0	0	0	0	0	0	0	0	0	0	0	0	0	0	0	
IV	32	32.2.2	Mikroskopische Untersuchungen	32052	Bestandteile im Samenwahr, quantitativ	1	1	1	1	1	0	0	0	0	1	0	0	0	0	0	0	0	0	0	0	0	0	0	0	0	0	0	0	0	0	0	0	0	0	0
IV	32	32.2.3	Physikalische oder chemische Untersuchungen	32055	Konzentrationsbestimmung eines Arzneimittels	1	1	1	1	1	0	0	0	0	1	0	0	0	0	0	0	0	0	0	0	0	0	0	0	0	0	0	0	0	0	0	0	0	0	
IV	32	32.2.3	Physikalische oder chemische Untersuchungen	32056	Quantitative Bestimmung von Substraten, Enzymaktivitäten oder Elektrolyten, auch mittels trägergebundener (vorportionierter) Reagenzien, gilt für die Gebührenspositionen 32041 bis 32073 - Gesamteiweiß	1	1	1	1	1	0	0	0	0	1	0	0	0	0	0	0	0	0	0	0	0	0	0	0	0	0	0	0	0	0	0	0	0	0	0

In diesem Dokument sind Änderungen eingetragenen - geändert durch Weiterentwicklung

Bereich	Kapitel	Abschnitt	Abschnitt Bezeichnung	GOP	GOP-Bezeichnung	Kernteam					Hinzuzuziehende Fachärztinnen und Fachärzte																			
						Innere Medizin und Kardiologie	Innere Medizin und Pneumologie	Kinder- und Jugendmedizin	Kinder- und Jugendmedizin mit Schwerpunkt Kinder- und Jugend-Kardiologie	Kinder- und Jugendmedizin mit Zusatz- Weiterbildung Kinder- und Jugend-Pneumologie	Humangenetik	Innere Medizin und Gastroenterologie	Innere Medizin und Rheumatologie	Laboratoriumsmedizin	Nuklearmedizin	Psychiatrie und Psychotherapie	Psychosomatische Medizin und Psychotherapie	ärztliche Psychotherapeutin oder ärztlicher Psychotherapeut	Psychologische Psychotherapeutin oder Psychologischer Psychotherapeut	Kinder- und Jugendlichenpsychotherapeutin bzw. Kinder- und Jugendlichenpsychotherapeut	Radiologie	Kinder- und Jugendmedizin mit Zusatz- Weiterbildung Kinder- und Jugend- Gastroenterologie	Kinder- und Jugendmedizin mit Zusatz- Weiterbildung Kinder- und Jugend- Rheumatologie	Kinder- und Jugendlichenpsychiatrie und- psychotherapie						
IV	32	32.2.3	Physikalische oder chemische Untersuchungen	32057	Quantitative Bestimmung von Substraten, Enzymaktivitäten oder Elektrolyten, auch mittels trägergebundener (vorportionierter) Reagenzien, gilt für die Gebührenordnungspositionen 32041 bis 32073 - Glukose	1	1	1	1	1	0	0	0	1	0	0	0	0	0	0	0	0	0	0	0	0	0	0	0	0
IV	32	32.2.3	Physikalische oder chemische Untersuchungen	32058	Quantitative Bestimmung von Substraten, Enzymaktivitäten oder Elektrolyten, auch mittels trägergebundener (vorportionierter) Reagenzien, gilt für die Gebührenordnungspositionen 32041 bis 32073 - Bilirubin gesamt	1	1	1	1	1	0	0	0	1	0	0	0	0	0	0	0	0	0	0	0	0	0	0	0	0
IV	32	32.2.3	Physikalische oder chemische Untersuchungen	32059	Quantitative Bestimmung von Substraten, Enzymaktivitäten oder Elektrolyten, auch mittels trägergebundener (vorportionierter) Reagenzien, gilt für die Gebührenordnungspositionen 32041 bis 32073 - Bilirubin direkt	1	1	1	1	1	0	0	0	1	0	0	0	0	0	0	0	0	0	0	0	0	0	0	0	0
IV	32	32.2.3	Physikalische oder chemische Untersuchungen	32060	Quantitative Bestimmung von Substraten, Enzymaktivitäten oder Elektrolyten, auch mittels trägergebundener (vorportionierter) Reagenzien, gilt für die Gebührenordnungspositionen 32041 bis 32073 - Cholesterin gesamt	1	1	1	1	1	0	0	0	1	0	0	0	0	0	0	0	0	0	0	0	0	0	0	0	0
IV	32	32.2.3	Physikalische oder chemische Untersuchungen	32061	Quantitative Bestimmung von Substraten, Enzymaktivitäten oder Elektrolyten, auch mittels trägergebundener (vorportionierter) Reagenzien, gilt für die Gebührenordnungspositionen 32041 bis 32073 - HDL- Cholesterin	1	1	1	1	1	0	0	0	1	0	0	0	0	0	0	0	0	0	0	0	0	0	0	0	0
IV	32	32.2.3	Physikalische oder chemische Untersuchungen	32062	Quantitative Bestimmung von Substraten, Enzymaktivitäten oder Elektrolyten, auch mittels trägergebundener (vorportionierter) Reagenzien, gilt für die Gebührenordnungspositionen 32041 bis 32073 - LDL- Cholesterin	1	1	1	1	1	0	0	0	1	0	0	0	0	0	0	0	0	0	0	0	0	0	0	0	0
IV	32	32.2.3	Physikalische oder chemische Untersuchungen	32063	Quantitative Bestimmung von Substraten, Enzymaktivitäten oder Elektrolyten, auch mittels trägergebundener (vorportionierter) Reagenzien, gilt für die Gebührenordnungspositionen 32041 bis 32073 - Triglyceride	1	1	1	1	1	0	0	0	1	0	0	0	0	0	0	0	0	0	0	0	0	0	0	0	0
IV	32	32.2.3	Physikalische oder chemische Untersuchungen	32064	Quantitative Bestimmung von Substraten, Enzymaktivitäten oder Elektrolyten, auch mittels trägergebundener (vorportionierter) Reagenzien, gilt für die Gebührenordnungspositionen 32041 bis 32073 - Harnsäure	1	1	1	1	1	0	0	0	1	0	0	0	0	0	0	0	0	0	0	0	0	0	0	0	0
IV	32	32.2.3	Physikalische oder chemische Untersuchungen	32065	Quantitative Bestimmung von Substraten, Enzymaktivitäten oder Elektrolyten, auch mittels trägergebundener (vorportionierter) Reagenzien, gilt für die Gebührenordnungspositionen 32041 bis 32073 - Harnstoff	1	1	1	1	1	0	0	0	1	0	0	0	0	0	0	0	0	0	0	0	0	0	0	0	0
IV	32	32.2.3	Physikalische oder chemische Untersuchungen	32066	Quantitative Bestimmung von Substraten, Enzymaktivitäten oder Elektrolyten, auch mittels trägergebundener (vorportionierter) Reagenzien, gilt für die Gebührenordnungspositionen 32041 bis 32073 - Kreatinin (Jaffe-Methode)	1	1	1	1	1	0	0	0	1	0	0	0	0	0	0	0	0	0	0	0	0	0	0	0	0

Bereich	Kapitel	Abschnitt	Abschnitt Bezeichnung	GOP	GOP-Bezeichnung	Kernteam					Hinzuzuziehende Fachärztinnen und Fachärzte																														
						Innere Medizin und Kardiologie	Innere Medizin und Pneumologie	Kinder- und Jugendmedizin	Kinder- und Jugendmedizin mit Schwerpunkt Kinder- und Jugend-Kardiologie	Kinder- und Jugendmedizin mit Zusatz- Weiterbildung Kinder- und Jugend-Pneumologie	Humangenetik	Innere Medizin und Gastroenterologie	Innere Medizin und Rheumatologie	Laboratoriumsmedizin	Nuklearmedizin	Psychiatrie und Psychotherapie	Psychosomatische Medizin und Psychotherapie	ärztliche Psychotherapeutin oder ärztlicher Psychotherapeut	Psychologische Psychotherapeutin oder Psychologischer Psychotherapeut	Kinder- und Jugendlichenspsychotherapeutin bzw. Kinder- und Jugendlichenspsychotherapeut	Radiologie	Kinder- und Jugendmedizin mit Zusatz- Weiterbildung Kinder- und Jugend- Gastroenterologie	Kinder- und Jugendmedizin mit Zusatz- Weiterbildung Kinder- und Jugend- Rheumatologie	Kinder- und Jugendpsychiatrie und- psychotherapie																	
IV	32	32.2.3	Physikalische oder chemische Untersuchungen	32067	Quantitative Bestimmung von Substraten, Enzymaktivitäten oder Elektrolyten, auch mittels trägergebundener (vorportionierter) Reagenzien, gilt für die Gebührenordnungspositionen 32041 bis 32073 - Kreatinin, enzymatisch	1	1	1	1	1	0	0	0	1	0	0	0	0	0	0	0	0	0	0	0	0	0	0	0	0	0	0	0	0	0	0					
IV	32	32.2.3	Physikalische oder chemische Untersuchungen	32068	Quantitative Bestimmung von Substraten, Enzymaktivitäten oder Elektrolyten, auch mittels trägergebundener (vorportionierter) Reagenzien, gilt für die Gebührenordnungspositionen 32041 bis 32073 - Alkalische Phosphatase	1	1	1	1	1	0	0	0	1	0	0	0	0	0	0	0	0	0	0	0	0	0	0	0	0	0	0	0	0	0	0	0	0			
IV	32	32.2.3	Physikalische oder chemische Untersuchungen	32069	Quantitative Bestimmung von Substraten, Enzymaktivitäten oder Elektrolyten, auch mittels trägergebundener (vorportionierter) Reagenzien, gilt für die Gebührenordnungspositionen 32041 bis 32073 - GOT	1	1	1	1	1	0	0	0	1	0	0	0	0	0	0	0	0	0	0	0	0	0	0	0	0	0	0	0	0	0	0	0	0	0		
IV	32	32.2.3	Physikalische oder chemische Untersuchungen	32070	Quantitative Bestimmung von Substraten, Enzymaktivitäten oder Elektrolyten, auch mittels trägergebundener (vorportionierter) Reagenzien, gilt für die Gebührenordnungspositionen 32041 bis 32073 - GPT	1	1	1	1	1	0	0	0	1	0	0	0	0	0	0	0	0	0	0	0	0	0	0	0	0	0	0	0	0	0	0	0	0	0	0	
IV	32	32.2.3	Physikalische oder chemische Untersuchungen	32071	Quantitative Bestimmung von Substraten, Enzymaktivitäten oder Elektrolyten, auch mittels trägergebundener (vorportionierter) Reagenzien, gilt für die Gebührenordnungspositionen 32041 bis 32073 - Gamma-GT	1	1	1	1	1	0	0	0	1	0	0	0	0	0	0	0	0	0	0	0	0	0	0	0	0	0	0	0	0	0	0	0	0	0	0	0
IV	32	32.2.3	Physikalische oder chemische Untersuchungen	32072	Quantitative Bestimmung von Substraten, Enzymaktivitäten oder Elektrolyten, auch mittels trägergebundener (vorportionierter) Reagenzien, gilt für die Gebührenordnungspositionen 32041 bis 32073 - Alpha-Amylase	1	1	1	1	1	0	0	0	1	0	0	0	0	0	0	0	0	0	0	0	0	0	0	0	0	0	0	0	0	0	0	0	0	0	0	0
IV	32	32.2.3	Physikalische oder chemische Untersuchungen	32073	Quantitative Bestimmung von Substraten, Enzymaktivitäten oder Elektrolyten, auch mittels trägergebundener (vorportionierter) Reagenzien, gilt für die Gebührenordnungspositionen 32041 bis 32073 - Lipase	1	1	1	1	1	0	0	0	1	0	0	0	0	0	0	0	0	0	0	0	0	0	0	0	0	0	0	0	0	0	0	0	0	0	0	0
IV	32	32.2.3	Physikalische oder chemische Untersuchungen	32074	Quantitative Bestimmung von Substraten, Enzymaktivitäten oder Elektrolyten, auch mittels trägergebundener (vorportionierter) Reagenzien, gilt für die Gebührenordnungspositionen 32041 bis 32073 - Creatinkinase (CK)	1	1	1	1	1	0	0	0	1	0	0	0	0	0	0	0	0	0	0	0	0	0	0	0	0	0	0	0	0	0	0	0	0	0	0	0
IV	32	32.2.3	Physikalische oder chemische Untersuchungen	32075	Quantitative Bestimmung von Substraten, Enzymaktivitäten oder Elektrolyten, auch mittels trägergebundener (vorportionierter) Reagenzien, gilt für die Gebührenordnungspositionen 32041 bis 32073 - LDH	1	1	1	1	1	0	0	0	1	0	0	0	0	0	0	0	0	0	0	0	0	0	0	0	0	0	0	0	0	0	0	0	0	0	0	0
IV	32	32.2.3	Physikalische oder chemische Untersuchungen	32076	Quantitative Bestimmung von Substraten, Enzymaktivitäten oder Elektrolyten, auch mittels trägergebundener (vorportionierter) Reagenzien, gilt für die Gebührenordnungspositionen 32041 bis 32073 - GLDH	1	1	1	1	1	0	0	0	1	0	0	0	0	0	0	0	0	0	0	0	0	0	0	0	0	0	0	0	0	0	0	0	0	0	0	0

Bereich	Kapitel	Abschnitt	Abschnitt Bezeichnung	GOP	GOP-Bezeichnung	Kernteam					Hinzuzuziehende Fachärztinnen und Fachärzte																			
						Innere Medizin und Kardiologie	Innere Medizin und Pneumologie	Kinder- und Jugendmedizin	Kinder- und Jugendmedizin mit Schwerpunkt Kinder- und Jugend-Kardiologie	Kinder- und Jugendmedizin mit Zusatz- Weiterbildung Kinder- und Jugend-Pneumologie	Humangenetik	Innere Medizin und Gastroenterologie	Innere Medizin und Rheumatologie	Laboratoriumsmedizin	Nuklearmedizin	Psychiatrie und Psychotherapie	Psychosomatische Medizin und Psychotherapie	ärztliche Psychotherapeutin oder ärztlicher Psychotherapeut	Psychologische Psychotherapeutin oder Psychologischer Psychotherapeut	Kinder- und Jugendlichenpsychotherapeutin bzw. Kinder- und Jugendlichenpsychotherapeut	Radiologie	Kinder- und Jugendmedizin mit Zusatz- Weiterbildung Kinder- und Jugend- Gastroenterologie	Kinder- und Jugendmedizin mit Zusatz- Weiterbildung Kinder- und Jugend- Rheumatologie	Kinder- und Jugendlichenpsychiatrie und- psychotherapie						
IV	32	32.2.3	Physikalische oder chemische Untersuchungen	32077	Quantitative Bestimmung von Substraten, Enzymaktivitäten oder Elektrolyten, auch mittels trägergebundener (vorportionierter) Reagenzien, gilt für die Gebührenordnungspositionen 32041 bis 32073 - HBDH	1	1	1	1	1	0	0	0	1	0	0	0	0	0	0	0	0	0	0	0	0	0	0	0	0
IV	32	32.2.3	Physikalische oder chemische Untersuchungen	32078	Quantitative Bestimmung von Substraten, Enzymaktivitäten oder Elektrolyten, auch mittels trägergebundener (vorportionierter) Reagenzien, gilt für die Gebührenordnungspositionen 32041 bis 32073 - Cholinesterase	1	1	1	1	1	0	0	0	1	0	0	0	0	0	0	0	0	0	0	0	0	0	0	0	0
IV	32	32.2.3	Physikalische oder chemische Untersuchungen	32079	Quantitative Bestimmung von Substraten, Enzymaktivitäten oder Elektrolyten, auch mittels trägergebundener (vorportionierter) Reagenzien, gilt für die Gebührenordnungspositionen 32041 bis 32073 - Saure Phosphatase	1	1	1	1	1	0	0	0	1	0	0	0	0	0	0	0	0	0	0	0	0	0	0	0	0
IV	32	32.2.3	Physikalische oder chemische Untersuchungen	32081	Quantitative Bestimmung von Substraten, Enzymaktivitäten oder Elektrolyten, auch mittels trägergebundener (vorportionierter) Reagenzien, gilt für die Gebührenordnungspositionen 32041 bis 32073 - Kalium	1	1	1	1	1	0	0	0	1	0	0	0	0	0	0	0	0	0	0	0	0	0	0	0	0
IV	32	32.2.3	Physikalische oder chemische Untersuchungen	32082	Quantitative Bestimmung von Substraten, Enzymaktivitäten oder Elektrolyten, auch mittels trägergebundener (vorportionierter) Reagenzien, gilt für die Gebührenordnungspositionen 32041 bis 32073 - Calcium	1	1	1	1	1	0	0	0	1	0	0	0	0	0	0	0	0	0	0	0	0	0	0	0	0
IV	32	32.2.3	Physikalische oder chemische Untersuchungen	32083	Quantitative Bestimmung von Substraten, Enzymaktivitäten oder Elektrolyten, auch mittels trägergebundener (vorportionierter) Reagenzien, gilt für die Gebührenordnungspositionen 32041 bis 32073 - Natrium	1	1	1	1	1	0	0	0	1	0	0	0	0	0	0	0	0	0	0	0	0	0	0	0	0
IV	32	32.2.3	Physikalische oder chemische Untersuchungen	32084	Quantitative Bestimmung von Substraten, Enzymaktivitäten oder Elektrolyten, auch mittels trägergebundener (vorportionierter) Reagenzien, gilt für die Gebührenordnungspositionen 32041 bis 32073 - Chlorid	1	1	1	1	1	0	0	0	1	0	0	0	0	0	0	0	0	0	0	0	0	0	0	0	0
IV	32	32.2.3	Physikalische oder chemische Untersuchungen	32085	Quantitative Bestimmung von Substraten, Enzymaktivitäten oder Elektrolyten, auch mittels trägergebundener (vorportionierter) Reagenzien, gilt für die Gebührenordnungspositionen 32041 bis 32073 - Eisen	1	1	1	1	1	0	0	0	1	0	0	0	0	0	0	0	0	0	0	0	0	0	0	0	0
IV	32	32.2.3	Physikalische oder chemische Untersuchungen	32086	Quantitative Bestimmung von Substraten, Enzymaktivitäten oder Elektrolyten, auch mittels trägergebundener (vorportionierter) Reagenzien, gilt für die Gebührenordnungspositionen 32041 bis 32073 - Phosphor anorganisch	1	1	1	1	1	0	0	0	1	0	0	0	0	0	0	0	0	0	0	0	0	0	0	0	0
IV	32	32.2.3	Physikalische oder chemische Untersuchungen	32087	Quantitative Bestimmung von Substraten, Enzymaktivitäten oder Elektrolyten, auch mittels trägergebundener (vorportionierter) Reagenzien, gilt für die Gebührenordnungspositionen 32041 bis 32073 - Lithium	1	1	1	1	1	0	0	0	1	0	0	0	0	0	0	0	0	0	0	0	0	0	0	0	0





Bereich	Kapitel	Abschnitt	Abschnitt Bezeichnung	GOP	GOP-Bezeichnung	Kernteam					Hinzuzuziehende Fachärztinnen und Fachärzte																									
						Innere Medizin und Kardiologie	Innere Medizin und Pneumologie	Kinder- und Jugendmedizin	Kinder- und Jugendmedizin mit Schwerpunkt Kinder- und Jugend-Kardiologie	Kinder- und Jugendmedizin mit Zusatz- Weiterbildung Kinder- und Jugend-Pneumologie	Humangenetik	Innere Medizin und Gastroenterologie	Innere Medizin und Rheumatologie	Laboratoriumsmedizin	Nuklearmedizin	Psychiatrie und Psychotherapie	Psychosomatische Medizin und Psychotherapie	Arztliche Psychotherapeutin oder ärztlicher Psychotherapeut	Psychologische Psychotherapeutin oder Psychologischer Psychotherapeut	Kinder- und Jugendlichenpsychotherapeutin bzw. Kinder- und Jugendlichenpsychotherapeut	Radiologie	Kinder- und Jugendmedizin mit Zusatz- Weiterbildung Kinder- und Jugend- Gastroenterologie	Kinder- und Jugendmedizin mit Zusatz- Weiterbildung Kinder- und Jugend- Rheumatologie	Kinder- und Jugendlichenpsychiatrie und- psychotherapie												
IV	32	32.2.5	Funktions- und Komplexuntersuchungen	32121	Mechanisierte Leukozytdifferenzierung	1	1	1	1	1	0	0	0	1	0	0	0	0	0	0	0	0	0	0	0	0	0	0	0	0	0	0	0	0	0	
IV	32	32.2.5	Funktions- und Komplexuntersuchungen	32122	Mechanisierter vollständiger Blutstatus	1	1	1	1	1	0	0	0	0	1	0	0	0	0	0	0	0	0	0	0	0	0	0	0	0	0	0	0	0	0	
IV	32	32.2.5	Funktions- und Komplexuntersuchungen	32123	Zuschlag bei nachfolgender mikroskopischer Differenzierung	1	1	1	1	1	0	0	0	0	1	0	0	0	0	0	0	0	0	0	0	0	0	0	0	0	0	0	0	0	0	
IV	32	32.2.5	Funktions- und Komplexuntersuchungen	32124	Endogene Kreatininclearance	1	1	1	1	1	0	0	0	0	0	0	0	0	0	0	0	0	0	0	0	0	0	0	0	0	0	0	0	0	0	
IV	32	32.2.6	Immunologische Untersuchungen und Untersuchungen auf Drogen	32128	Immunologischer oder gleichwertiger chemischer Nachweis, ggf. einschl. mehrerer Probenverdünnungen, gilt für die Gebührenordnungspositionen 32120 bis 32128 - CRP	1	1	1	1	1	0	0	0	1	0	0	0	0	0	0	0	0	0	0	0	0	0	0	0	0	0	0	0	0	0	
IV	32	32.2.6	Immunologische Untersuchungen und Untersuchungen auf Drogen	32130	Immunologischer oder gleichwertiger chemischer Nachweis, ggf. einschl. mehrerer Probenverdünnungen, gilt für die Gebührenordnungspositionen 32120 bis 32128 - Streptolysin O-Antikörper	1	1	1	1	1	0	0	0	1	0	0	0	0	0	0	0	0	0	0	0	0	0	0	0	0	0	0	0	0	0	
IV	32	32.2.6	Immunologische Untersuchungen und Untersuchungen auf Drogen	32132	Immunologischer oder gleichwertiger chemischer Nachweis, ggf. einschl. mehrerer Probenverdünnungen, gilt für die Gebührenordnungspositionen 32120 bis 32128 - Schwangerschaftsnachweis	1	1	1	1	1	0	0	0	1	0	0	0	0	0	0	0	0	0	0	0	0	0	0	0	0	0	0	0	0	0	0
IV	32	32.2.6	Immunologische Untersuchungen und Untersuchungen auf Drogen	32133	Immunologischer oder gleichwertiger chemischer Nachweis, ggf. einschl. mehrerer Probenverdünnungen, gilt für die Gebührenordnungspositionen 32120 bis 32128 - Mononucleose-Test	1	1	1	1	1	0	0	0	1	0	0	0	0	0	0	0	0	0	0	0	0	0	0	0	0	0	0	0	0	0	0
IV	32	32.2.6	Immunologische Untersuchungen und Untersuchungen auf Drogen	32134	Immunologischer oder gleichwertiger chemischer Nachweis, ggf. einschl. mehrerer Probenverdünnungen, gilt für die Gebührenordnungspositionen 32120 bis 32128 - Myoglobin	1	1	1	1	1	0	0	0	1	0	0	0	0	0	0	0	0	0	0	0	0	0	0	0	0	0	0	0	0	0	0
IV	32	32.2.6	Immunologische Untersuchungen und Untersuchungen auf Drogen	32135	Immunologischer oder gleichwertiger chemischer Nachweis, ggf. einschl. mehrerer Probenverdünnungen, gilt für die Gebührenordnungspositionen 32120 bis 32128 - Urin-Mikroalbumin	1	1	1	1	1	0	0	0	1	0	0	0	0	0	0	0	0	0	0	0	0	0	0	0	0	0	0	0	0	0	0
IV	32	32.2.6	Immunologische Untersuchungen und Untersuchungen auf Drogen	32136	Immunologischer oder gleichwertiger chemischer Nachweis, ggf. einschl. mehrerer Probenverdünnungen, gilt für die Gebührenordnungspositionen 32120 bis 32128 - Urin-Alpha-1-Mikroglobulin	1	1	1	1	1	0	0	0	1	0	0	0	0	0	0	0	0	0	0	0	0	0	0	0	0	0	0	0	0	0	0
IV	32	32.2.6	Immunologische Untersuchungen und Untersuchungen auf Drogen	32150	Immunologischer Nachweis von Troponin I und/oder Troponin T auf einem vorgefertigten Reagensträger bei akutem koronaren Syndrom (ACS), ggf. einschl. apparativer quantitativer Auswertung	1	1	1	1	1	0	0	0	1	0	0	0	0	0	0	0	0	0	0	0	0	0	0	0	0	0	0	0	0	0	0
IV	32	32.2.7	Mikrobiologische Untersuchungen	32151	Kulturelle bakteriologische und/oder mykologische Untersuchung	1	1	1	1	1	0	0	0	1	0	0	0	0	0	0	0	0	0	0	0	0	0	0	0	0	0	0	0	0	0	0
IV	32	32.2.7	Mikrobiologische Untersuchungen	32152	Schnelltest auf Acinetobacter-Gruppenantigen	1	1	1	1	1	0	0	0	1	0	0	0	0	0	0	0	0	0	0	0	0	0	0	0	0	0	0	0	0	0	0
IV	32	32.3.1	Mikroskopische Untersuchungen	32176	Mikroskopische Untersuchung eines Körpermaterials auf Krankheitserreger nach differenzierender Färbung, gilt für die Gebührenordnungspositionen 32175 bis 32182 - Ziehl-Neelsen-Färbung auf Mykobakterien	0	0	0	0	0	0	0	0	1	0	0	0	0	0	0	0	0	0	0	0	0	0	0	0	0	0	0	0	0	0	0
IV	32	32.3.1	Mikroskopische Untersuchungen	32177	Mikroskopische Untersuchung eines Körpermaterials auf Krankheitserreger nach differenzierender Färbung, gilt für die Gebührenordnungspositionen 32175 bis 32182 - Färbung mit Fluorochromen (z. B. Auramin) auf Mykobakterien	0	0	0	0	0	0	0	0	1	0	0	0	0	0	0	0	0	0	0	0	0	0	0	0	0	0	0	0	0	0	0

Bereich	Kapitel	Abschnitt	Abschnitt Bezeichnung	GOP	GOP-Bezeichnung	Kernteam						Hinzuzuziehende Fachärztinnen und Fachärzte																					
						Innere Medizin und Kardiologie	Innere Medizin und Pneumologie	Kinder- und Jugendmedizin	Kinder- und Jugendmedizin mit Schwerpunkt Kinder- und Jugend-Kardiologie	Kinder- und Jugendmedizin mit Zusatz- Weiterbildung Kinder- und Jugend-Pneumologie	Humangenetik	Innere Medizin und Gastroenterologie	Innere Medizin und Rheumatologie	Laboratoriumsmedizin	Nuklearmedizin	Psychiatrie und Psychotherapie	Psychosomatische Medizin und Psychotherapie	ärztliche Psychotherapeutin oder ärztlicher Psychotherapeut	Psychologische Psychotherapeutin oder Psychologischer Psychotherapeut	Kinder- und Jugendlichenpsychotherapeutin bzw. Kinder- und Jugendlichenpsychotherapeut	Radiologie	Kinder- und Jugendmedizin mit Zusatz- Weiterbildung Kinder- und Jugend-Gastroenterologie	Kinder- und Jugendmedizin mit Zusatz- Weiterbildung Kinder- und Jugend-Rheumatologie	Kinder- und Jugendlichenpsychiatrie und- psychotherapie									
IV	32	32.3.1	Mikroskopische Untersuchungen	32178	Mikroskopische Untersuchung eines Körpermaterials auf Krankheitserreger nach differenzierender Färbung, gilt für die Gebührenordnungspositionen 32175 bis 32182 - Giemsa-Färbung auf Protozoen	0	0	0	0	0	0	0	0	1	0	0	0	0	0	0	0	0	0	0	0	0	0	0	0	0	0	0	0
IV	32	32.3.1	Mikroskopische Untersuchungen	32179	Mikroskopische Untersuchung eines Körpermaterials auf Krankheitserreger nach differenzierender Färbung, gilt für die Gebührenordnungspositionen 32175 bis 32182 - Karbolflochsinfärbung auf Kryptosporidien	0	0	0	0	0	0	0	0	0	0	0	0	0	0	0	0	0	0	0	0	0	0	0	0	0	0	0	
IV	32	32.3.1	Mikroskopische Untersuchungen	32180	Mikroskopische Untersuchung eines Körpermaterials auf Krankheitserreger nach differenzierender Färbung, gilt für die Gebührenordnungspositionen 32175 bis 32182 - Tuschepräparat auf Kryptokokken	0	0	0	0	0	0	0	0	0	1	0	0	0	0	0	0	0	0	0	0	0	0	0	0	0	0	0	
IV	32	32.3.1	Mikroskopische Untersuchungen	32181	Mikroskopische Untersuchung eines Körpermaterials auf Krankheitserreger nach differenzierender Färbung, gilt für die Gebührenordnungspositionen 32175 bis 32182 - Färbung mit Fluorochromen auf Pilze	0	0	0	0	0	0	0	0	0	0	0	1	0	0	0	0	0	0	0	0	0	0	0	0	0	0	0	
IV	32	32.3.1	Mikroskopische Untersuchungen	32185	Mikroskopische Untersuchung eines Körpermaterials auf Krankheitserreger nach differenzierender Färbung, gilt für die Gebührenordnungspositionen Nrn. 32185 bis 32187 - Heidenhain-Färbung auf Protozoen	0	0	0	0	0	0	0	0	0	0	1	0	0	0	0	0	0	0	0	0	0	0	0	0	0	0	0	
IV	32	32.3.1	Mikroskopische Untersuchungen	32186	Mikroskopische Untersuchung eines Körpermaterials auf Krankheitserreger nach differenzierender Färbung, gilt für die Gebührenordnungspositionen Nrn. 32185 bis 32187 - Trichrom-Färbung auf Protozoen	0	0	0	0	0	0	0	0	0	1	0	0	0	0	0	0	0	0	0	0	0	0	0	0	0	0	0	
IV	32	32.3.1	Mikroskopische Untersuchungen	32187	Mikroskopische Untersuchung eines Körpermaterials auf Krankheitserreger nach differenzierender Färbung, gilt für die Gebührenordnungspositionen Nrn. 32185 bis 32187 - Silberfärbung auf Pneumozysten	0	0	0	0	0	0	0	0	0	0	1	0	0	0	0	0	0	0	0	0	0	0	0	0	0	0	0	
IV	32	32.3.2	Funktionsuntersuchungen	32196	Funktionsprüfung der Nieren durch Bestimmung der Clearance mit mindestens drei quantitativ-chemischen Blut- oder Harnanalysen, gilt für die Gebührenordnungspositionen 32196 bis 32198 - Inulin-Clearance	0	0	0	0	0	0	0	0	0	0	1	0	0	0	0	0	0	0	0	0	0	0	0	0	0	0	0	
IV	32	32.3.2	Funktionsuntersuchungen	32197	Funktionsprüfung der Nieren durch Bestimmung der Clearance mit mindestens drei quantitativ-chemischen Blut- oder Harnanalysen, gilt für die Gebührenordnungspositionen 32196 bis 32198 - Harnstoff-, Phosphat- und/oder Calcium-Clearance	0	0	0	0	0	0	0	0	0	0	0	1	0	0	0	0	0	0	0	0	0	0	0	0	0	0	0	
IV	32	32.3.3	Gerinnungsuntersuchungen	32203	Thrombelastogramm	0	0	0	0	0	0	0	0	0	0	1	0	0	0	0	0	0	0	0	0	0	0	0	0	0	0	0	
IV	32	32.3.3	Gerinnungsuntersuchungen	32205	Untersuchung der Gerinnungsfunktion durch Globaltests, ggf. einschl. mehrfacher Bestimmung der Gerinnungszeit, gilt für die Gebührenordnungspositionen 32205 bis 32208 - Regulaszeit	0	0	0	0	0	0	0	0	0	0	0	1	0	0	0	0	0	0	0	0	0	0	0	0	0	0	0	0
IV	32	32.3.3	Gerinnungsuntersuchungen	32206	Untersuchung der Gerinnungsfunktion durch Globaltests, ggf. einschl. mehrfacher Bestimmung der Gerinnungszeit, gilt für die Gebührenordnungspositionen 32205 bis 32208 - APC-Resistenz	0	0	0	0	0	0	0	0	0	0	0	1	0	0	0	0	0	0	0	0	0	0	0	0	0	0	0	0

Bereich	Kapitel	Abschnitt	Abschnitt Bezeichnung	GOP	GOP-Bezeichnung	Kernteam					Hinzuzuziehende Fachärztinnen und Fachärzte																		
						Innere Medizin und Kardiologie	Innere Medizin und Pneumologie	Kinder- und Jugendmedizin	Kinder- und Jugendmedizin mit Schwerpunkt Kinder- und Jugendkardiologie	Kinder- und Jugendmedizin mit Zusatz- Weiterbildung Kinder- und Jugend-Pneumologie	Humangenetik	Innere Medizin und Gastroenterologie	Innere Medizin und Rheumatologie	Laboratoriumsmedizin	Nuklearmedizin	Psychiatrie und Psychotherapie	Psychosomatische Medizin und Psychotherapie	ärztliche Psychotherapeutin oder ärztlicher Psychotherapeut	Psychologische Psychotherapeutin oder Psychologischer Psychotherapeut	Kinder- und Jugendlichenpsychotherapeutin bzw. Kinder- und Jugendlichenpsychotherapeut	Radiologie	Kinder- und Jugendmedizin mit Zusatz- Weiterbildung Kinder- und Jugend- Gastroenterologie	Kinder- und Jugendmedizin mit Zusatz- Weiterbildung Kinder- und Jugend- Rheumatologie	Kinder- und Jugendpsychiatrie und- psychotherapie					
IV	32	32.3.3	Gerinnungsuntersuchungen	32207	Untersuchung der Gerinnungsfunktion durch Globaltests, ggf. einschl. mehrfacher Bestimmung der Gerinnungszeit, gilt für die Gebührenordnungspositionen 32205 bis 32208 - Lupus Antikoagulans	0	0	0	0	0	0	0	0	1	0	0	0	0	0	0	0	0	0	0	0	0	0	0	0
IV	32	32.3.3	Gerinnungsuntersuchungen	32210	Quantitative Bestimmung von Einzelfaktoren des Gerinnungssystems, gilt für die Gebührenordnungspositionen 32210 bis 32227 - Antithrombin III	0	0	0	0	0	0	0	0	1	0	0	0	0	0	0	0	0	0	0	0	0	0	0	0
IV	32	32.3.3	Gerinnungsuntersuchungen	32211	Quantitative Bestimmung von Einzelfaktoren des Gerinnungssystems, gilt für die Gebührenordnungspositionen 32210 bis 32227 - Plasminogen	0	0	0	0	0	0	0	1	0	0	0	0	0	0	0	0	0	0	0	0	0	0	0	0
IV	32	32.3.3	Gerinnungsuntersuchungen	32212	Quantitative Bestimmung von Einzelfaktoren des Gerinnungssystems, gilt für die Gebührenordnungspositionen 32210 bis 32227 - Fibrinmonomere, Spaltprodukte (quantitativ)	0	0	0	0	0	0	0	1	0	0	0	0	0	0	0	0	0	0	0	0	0	0	0	0
IV	32	32.3.3	Gerinnungsuntersuchungen	32213	Quantitative Bestimmung von Einzelfaktoren des Gerinnungssystems, gilt für die Gebührenordnungspositionen 32210 bis 32227 - Faktor II	0	0	0	0	0	0	0	1	0	0	0	0	0	0	0	0	0	0	0	0	0	0	0	0
IV	32	32.3.3	Gerinnungsuntersuchungen	32214	Quantitative Bestimmung von Einzelfaktoren des Gerinnungssystems, gilt für die Gebührenordnungspositionen 32210 bis 32227 - Faktor V	0	0	0	0	0	0	0	1	0	0	0	0	0	0	0	0	0	0	0	0	0	0	0	0
IV	32	32.3.3	Gerinnungsuntersuchungen	32215	Quantitative Bestimmung von Einzelfaktoren des Gerinnungssystems, gilt für die Gebührenordnungspositionen 32210 bis 32227 - Faktor VII	0	0	0	0	0	0	0	1	0	0	0	0	0	0	0	0	0	0	0	0	0	0	0	0
IV	32	32.3.3	Gerinnungsuntersuchungen	32216	Quantitative Bestimmung von Einzelfaktoren des Gerinnungssystems, gilt für die Gebührenordnungspositionen 32210 bis 32227 - Faktor VIII	0	0	0	0	0	0	0	1	0	0	0	0	0	0	0	0	0	0	0	0	0	0	0	0
IV	32	32.3.3	Gerinnungsuntersuchungen	32217	Quantitative Bestimmung von Einzelfaktoren des Gerinnungssystems, gilt für die Gebührenordnungspositionen 32210 bis 32227 - Faktor VIII assoziiertes Protein	0	0	0	0	0	0	0	1	0	0	0	0	0	0	0	0	0	0	0	0	0	0	0	0
IV	32	32.3.3	Gerinnungsuntersuchungen	32218	Quantitative Bestimmung von Einzelfaktoren des Gerinnungssystems, gilt für die Gebührenordnungspositionen 32210 bis 32227 - Faktor IX	0	0	0	0	0	0	0	1	0	0	0	0	0	0	0	0	0	0	0	0	0	0	0	0
IV	32	32.3.3	Gerinnungsuntersuchungen	32219	Quantitative Bestimmung von Einzelfaktoren des Gerinnungssystems, gilt für die Gebührenordnungspositionen 32210 bis 32227 - Faktor X	0	0	0	0	0	0	0	1	0	0	0	0	0	0	0	0	0	0	0	0	0	0	0	0
IV	32	32.3.3	Gerinnungsuntersuchungen	32220	Quantitative Bestimmung von Einzelfaktoren des Gerinnungssystems, gilt für die Gebührenordnungspositionen 32210 bis 32227 - Faktor XI	0	0	0	0	0	0	0	1	0	0	0	0	0	0	0	0	0	0	0	0	0	0	0	0

Bereich	Kapitel	Abschnitt	Abschnitt Bezeichnung	GOP	GOP-Bezeichnung	Kernteam					Hinzuzuziehende Fachärztinnen und Fachärzte																				
						Innere Medizin und Kardiologie	Innere Medizin und Pneumologie	Kinder- und Jugendmedizin	Kinder- und Jugendmedizin mit Schwerpunkt Kinder- und Jugend-Kardiologie	Kinder- und Jugendmedizin mit Zusatz- Weiterbildung Kinder- und Jugend-Pneumologie	Humangenetik	Innere Medizin und Gastroenterologie	Innere Medizin und Rheumatologie	Laboratoriumsmedizin	Nuklearmedizin	Psychiatrie und Psychotherapie	Psychosomatische Medizin und Psychotherapie	ärztliche Psychotherapeutin oder ärztlicher Psychotherapeut	Psychologische Psychotherapeutin oder Psychologischer Psychotherapeut	Kinder- und Jugendlichenpsychotherapeutin bzw. Kinder- und Jugendlichenpsychotherapeut	Radiologie	Kinder- und Jugendmedizin mit Zusatz- Weiterbildung Kinder- und Jugend- Gastroenterologie	Kinder- und Jugendmedizin mit Zusatz- Weiterbildung Kinder- und Jugend- Rheumatologie	Kinder- und Jugendlichenpsychiatrie und- psychotherapie							
IV	32	32.3.3	Gerinnungsuntersuchungen	32221	Quantitative Bestimmung von Einzelfaktoren des Gerinnungssystems, gilt für die Gebührenordnungspositionen 32210 bis 32227 - Faktor XII	0	0	0	0	0	0	0	1	0	0	0	0	0	0	0	0	0	0	0	0	0	0	0	0	0	
IV	32	32.3.3	Gerinnungsuntersuchungen	32222	Quantitative Bestimmung von Einzelfaktoren des Gerinnungssystems, gilt für die Gebührenordnungspositionen 32210 bis 32227 - Faktor XIII	0	0	0	0	0	0	0	1	0	0	0	0	0	0	0	0	0	0	0	0	0	0	0	0	0	
IV	32	32.3.3	Gerinnungsuntersuchungen	32223	Quantitative Bestimmung von Einzelfaktoren des Gerinnungssystems, gilt für die Gebührenordnungspositionen 32210 bis 32227 - Protein C	0	0	0	0	0	0	0	1	0	0	0	0	0	0	0	0	0	0	0	0	0	0	0	0	0	
IV	32	32.3.3	Gerinnungsuntersuchungen	32224	Quantitative Bestimmung von Einzelfaktoren des Gerinnungssystems, gilt für die Gebührenordnungspositionen 32210 bis 32227 - Protein S	0	0	0	0	0	0	0	1	0	0	0	0	0	0	0	0	0	0	0	0	0	0	0	0	0	
IV	32	32.3.3	Gerinnungsuntersuchungen	32228	Untersuchungen der Thrombozytenfunktion	0	0	0	0	0	0	0	1	0	0	0	0	0	0	0	0	0	0	0	0	0	0	0	0	0	
IV	32	32.3.4	Klinisch-chemische Untersuchungen	32232	Quantitative chemische oder physikalische Bestimmung, gilt für die Gebührenordnungspositionen 32230 bis 32246 und 32248 - Lactat	0	0	0	0	0	0	0	1	0	0	0	0	0	0	0	0	0	0	0	0	0	0	0	0	0	
IV	32	32.3.4	Klinisch-chemische Untersuchungen	32233	Quantitative chemische oder physikalische Bestimmung, gilt für die Gebührenordnungspositionen 32230 bis 32246 und 32248 - Ammoniak	0	0	0	0	0	0	0	1	0	0	0	0	0	0	0	0	0	0	0	0	0	0	0	0	0	0
IV	32	32.3.4	Klinisch-chemische Untersuchungen	32240	Quantitative chemische oder physikalische Bestimmung, gilt für die Gebührenordnungspositionen 32230 bis 32246 und 32248 - ACE	0	0	0	0	0	0	0	1	0	0	0	0	0	0	0	0	0	0	0	0	0	0	0	0	0	0
IV	32	32.3.4	Klinisch-chemische Untersuchungen	32243	Quantitative chemische oder physikalische Bestimmung, gilt für die Gebührenordnungspositionen 32230 bis 32246 und 32248 - Osmotische Resistenz	0	0	0	0	0	0	0	1	0	0	0	0	0	0	0	0	0	0	0	0	0	0	0	0	0	0
IV	32	32.3.4	Klinisch-chemische Untersuchungen	32244	Quantitative chemische oder physikalische Bestimmung, gilt für die Gebührenordnungspositionen 32230 bis 32246 und 32248 - Osmolalität	0	0	0	0	0	0	0	1	0	0	0	0	0	0	0	0	0	0	0	0	0	0	0	0	0	0
IV	32	32.3.4	Klinisch-chemische Untersuchungen	32247	Blutgasanalyse und Saure-Basen-Status	0	0	0	0	0	0	0	1	0	0	0	0	0	0	0	0	0	0	0	0	0	0	0	0	0	0
IV	32	32.3.4	Klinisch-chemische Untersuchungen	32248	Quantitative chemische oder physikalische Bestimmung, gilt für die Gebührenordnungspositionen 32230 bis 32246 und 32248 - Magnesium	0	0	0	0	0	0	0	1	0	0	0	0	0	0	0	0	0	0	0	0	0	0	0	0	0	0
IV	32	32.3.4	Klinisch-chemische Untersuchungen	32254	Quantitative chemische oder physikalische Bestimmung, gilt für die Gebührenordnungspositionen 32250 bis 32262 - Fetales (HbF) oder freies Hämoglobin	0	0	0	0	0	0	0	1	0	0	0	0	0	0	0	0	0	0	0	0	0	0	0	0	0	0
IV	32	32.3.4	Klinisch-chemische Untersuchungen	32260	Quantitative chemische oder physikalische Bestimmung, gilt für die Gebührenordnungspositionen 32250 bis 32262 - Glucose-6-Phosphat-Dehydrogenase	0	0	0	0	0	0	0	1	0	0	0	0	0	0	0	0	0	0	0	0	0	0	0	0	0	0
IV	32	32.3.4	Klinisch-chemische Untersuchungen	32305	Quantitative chromatographische Bestimmung(en) einer oder mehrerer Substanz(en), ggf. einschl. qualitativem chromatographischem Nachweis, gilt für die Gebührenordnungspositionen 32300 bis 32313 - Arzneimittel	0	0	0	0	0	0	0	1	0	0	0	0	0	0	0	0	0	0	0	0	0	0	0	0	0	0

In diese Tabelle nicht in Kraft getreten – geändert durch weiteres Abschluss

Bereich	Kapitel	Abschnitt	Abschnitt Bezeichnung	GOP	GOP-Bezeichnung	Kernteam						Hinzuzuziehende Fachärztinnen und Fachärzte																								
						Innere Medizin und Kardiologie	Innere Medizin und Pneumologie	Kinder- und Jugendmedizin	Kinder- und Jugendmedizin mit Schwerpunkt Kinder- und Jugend-Kardiologie	Kinder- und Jugendmedizin mit Zusatz- Weiterbildung Kinder- und Jugend-Pneumologie	Humangenetik	Innere Medizin und Gastroenterologie	Innere Medizin und Rheumatologie	Laboratoriumsmedizin	Nuklearmedizin	Psychiatrie und Psychotherapie	Psychosomatische Medizin und Psychotherapie	ärztliche Psychotherapeutin oder ärztlicher Psychotherapeut	Psychologische Psychotherapeutin oder Psychologischer Psychotherapeut	Kinder- und Jugendlichenpsychotherapeutin bzw. Kinder- und Jugendlichenpsychotherapeut	Radiologie	Kinder- und Jugendmedizin mit Zusatz- Weiterbildung Kinder- und Jugend- Gastroenterologie	Kinder- und Jugendmedizin mit Zusatz- Weiterbildung Kinder- und Jugend- Rheumatologie	Kinder- und Jugendlichenpsychiatrie und- psychotherapie												
IV	32	32.3.4	Klinisch-chemische Untersuchungen	32312	Quantitative chromatographische Bestimmung(en) einer oder mehrerer Substanz(en), ggf. einschl. qualitativem chromatographischem Nachweis, gilt für die Gebührenordnungspositionen 32300 bis 32313 - Hämoglobine	0	0	0	0	0	0	0	0	0	1	0	0	0	0	0	0	0	0	0	0	0	0	0	0	0	0	0	0	0		
IV	32	32.3.4	Klinisch-chemische Untersuchungen	32314	Bestimmung mittels DC, GC, HPLC, Massenspektrometrie	0	0	0	0	0	0	0	0	0	0	0	0	0	0	0	0	0	0	0	0	0	0	0	0	0	0	0	0	0		
IV	32	32.3.4	Klinisch-chemische Untersuchungen	32318	Quantitative Bestimmung von Homocystein	0	0	0	0	0	0	0	0	0	0	1	0	0	0	0	0	0	0	0	0	0	0	0	0	0	0	0	0	0		
IV	32	32.3.4	Klinisch-chemische Untersuchungen	32320	Quantitative Bestimmung der freien Schilddrüsenhormone, gilt für die Gebührenordnungspositionen 32320 bis 32321 - FT4	0	0	0	0	0	0	0	0	0	0	1	0	0	0	0	0	0	0	0	0	0	0	0	0	0	0	0	0	0		
IV	32	32.3.4	Klinisch-chemische Untersuchungen	32321	Quantitative Bestimmung der freien Schilddrüsenhormone, gilt für die Gebührenordnungspositionen 32320 bis 32321 - FT3	0	0	0	0	0	0	0	0	0	1	0	0	0	0	0	0	0	0	0	0	0	0	0	0	0	0	0	0	0		
IV	32	32.3.4	Klinisch-chemische Untersuchungen	32323	Quantitative Bestimmung, gilt für die Gebührenordnungspositionen 32323 bis 32325 - Digoxin	0	0	0	0	0	0	0	0	0	0	1	0	0	0	0	0	0	0	0	0	0	0	0	0	0	0	0	0	0		
IV	32	32.3.4	Klinisch-chemische Untersuchungen	32325	Quantitative Bestimmung, gilt für die Gebührenordnungspositionen 32323 bis 32325 - Ferritin	0	0	0	0	0	0	0	0	0	0	1	0	0	0	0	0	0	0	0	0	0	0	0	0	0	0	0	0	0		
IV	32	32.3.4	Klinisch-chemische Untersuchungen	32330	Quantitative Bestimmung von Drogen mittels Immunoassay, gilt für die Gebührenordnungspositionen 32330 bis 32337 - Amphetamine	0	0	0	0	0	0	0	0	0	0	1	0	0	0	0	0	0	0	0	0	0	0	0	0	0	0	0	0	0		
IV	32	32.3.4	Klinisch-chemische Untersuchungen	32334	Quantitative Bestimmung von Drogen mittels Immunoassay, gilt für die Gebührenordnungspositionen 32330 bis 32337 - Kokain	0	0	0	0	0	0	0	0	0	0	1	0	0	0	0	0	0	0	0	0	0	0	0	0	0	0	0	0	0		
IV	32	32.3.4	Klinisch-chemische Untersuchungen	32340	Quantitative Bestimmung von Arzneimitteln mittels Immunoassay, gilt für die Leistungen nach den Nrn. 32340 bis 32346 - Antiarrhythmika	0	0	0	0	0	0	0	0	0	0	1	0	0	0	0	0	0	0	0	0	0	0	0	0	0	0	0	0	0		
IV	32	32.3.4	Klinisch-chemische Untersuchungen	32341	Quantitative Bestimmung von Arzneimitteln mittels Immunoassay, gilt für die Leistungen nach den Nrn. 32340 bis 32346 - Antibiotika	0	0	0	0	0	0	0	0	0	0	1	0	0	0	0	0	0	0	0	0	0	0	0	0	0	0	0	0	0	0	
IV	32	32.3.4	Klinisch-chemische Untersuchungen	32343	Quantitative Bestimmung von Arzneimitteln mittels Immunoassay, gilt für die Leistungen nach den Nrn. 32340 bis 32346 - Digiloxin	0	0	0	0	0	0	0	0	0	0	1	0	0	0	0	0	0	0	0	0	0	0	0	0	0	0	0	0	0	0	
IV	32	32.3.4	Klinisch-chemische Untersuchungen	32345	Quantitative Bestimmung von Arzneimitteln mittels Immunoassay, gilt für die Leistungen nach den Nrn. 32340 bis 32346 - Theophyllin	0	0	0	0	0	0	0	0	0	0	1	0	0	0	0	0	0	0	0	0	0	0	0	0	0	0	0	0	0	0	
IV	32	32.3.4	Klinisch-chemische Untersuchungen	32372	Quantitative Bestimmung mittels Immunoassay, gilt für die Gebührenordnungspositionen 32365 bis 32381 - Folsäure	0	0	0	0	0	0	0	0	0	0	1	0	0	0	0	0	0	0	0	0	0	0	0	0	0	0	0	0	0	0	
IV	32	32.3.4	Klinisch-chemische Untersuchungen	32373	Quantitative Bestimmung mittels Immunoassay, gilt für die Gebührenordnungspositionen 32365 bis 32381 - Vitamin B 12	0	0	0	0	0	0	0	0	0	0	1	0	0	0	0	0	0	0	0	0	0	0	0	0	0	0	0	0	0	0	
IV	32	32.3.4	Klinisch-chemische Untersuchungen	32374	Quantitative Bestimmung mittels Immunoassay, gilt für die Gebührenordnungspositionen 32365 bis 32381 - Cyclosporin	0	0	0	0	0	0	0	0	0	0	1	0	0	0	0	0	0	0	0	0	0	0	0	0	0	0	0	0	0	0	
IV	32	32.3.4	Klinisch-chemische Untersuchungen	32376	Quantitative Bestimmung mittels Immunoassay, gilt für die Gebührenordnungspositionen 32365 bis 32381 - Tacrolimus	0	0	0	0	0	0	0	0	0	0	1	0	0	0	0	0	0	0	0	0	0	0	0	0	0	0	0	0	0	0	0



Bereich	Kapitel	Abschnitt	Abschnitt Bezeichnung	GOP	GOP-Bezeichnung	Kernteam						Hinzuzuziehende Fachärztinnen und Fachärzte																		
						Innere Medizin und Kardiologie	Innere Medizin und Pneumologie	Kinder- und Jugendmedizin	Kinder- und Jugendmedizin mit Schwerpunkt Kinder- und Jugend-Kardiologie	Kinder- und Jugendmedizin mit Zusatz- Weiterbildung Kinder- und Jugend-Pneumologie	Humangenetik	Innere Medizin und Gastroenterologie	Innere Medizin und Rheumatologie	Laboratoriumsmedizin	Nuklearmedizin	Psychiatrie und Psychotherapie	Psychosomatische Medizin und Psychotherapie	ärztliche Psychotherapeutin oder ärztlicher Psychotherapeut	Psychologische Psychotherapeutin oder Psychologischer Psychotherapeut	Kinder- und Jugendlichenspsychotherapeutin bzw. Kinder- und Jugendlichenspsychotherapeut	Radiologie	Kinder- und Jugendmedizin mit Zusatz- Weiterbildung Kinder- und Jugend-Gastroenterologie	Kinder- und Jugendmedizin mit Zusatz- Weiterbildung Kinder- und Jugend-Rheumatologie	Kinder- und Jugendpsychiatrie und-psychotherapie						
IV	32	32.3.5	Immunologische Untersuchungen	32490	Qualitativer Nachweis und/oder quantitative Bestimmung von Antikörpern gegen körpereigene Antigene (Autoantikörper) mittels indirekter Immunfluoreszenz, Immunoassay oder Immunoblot, gilt für die Gebührenordnungspositionen 32489 bis 32505 - ANA Suchtest	0	0	0	0	0	0	0	0	1	0	0	0	0	0	0	0	0	0	0	0	0	0	0		
IV	32	32.3.5	Immunologische Untersuchungen	32491	Qualitativer Nachweis und/oder quantitative Bestimmung von Antikörpern gegen körpereigene Antigene (Autoantikörper) mittels indirekter Immunfluoreszenz, Immunoassay oder Immunoblot, gilt für die Gebührenordnungspositionen 32489 bis 32505 - Doppelstrang-DNS Antikörper	0	0	0	0	0	0	0	0	1	0	0	0	0	0	0	0	0	0	0	0	0	0	0	0	
IV	32	32.3.5	Immunologische Untersuchungen	32492	Qualitativer Nachweis und/oder quantitative Bestimmung von Antikörpern gegen körpereigene Antigene (Autoantikörper) mittels indirekter Immunfluoreszenz, Immunoassay oder Immunoblot, gilt für die Gebührenordnungspositionen 32489 bis 32505 - Antikörper gegen Zellkern- oder zytoplasmatische Antigene	0	0	0	0	0	0	0	0	1	0	0	0	0	0	0	0	0	0	0	0	0	0	0	0	
IV	32	32.3.5	Immunologische Untersuchungen	32493	Qualitativer Nachweis und/oder quantitative Bestimmung von Antikörpern gegen körpereigene Antigene (Autoantikörper) mittels indirekter Immunfluoreszenz, Immunoassay oder Immunoblot, gilt für die Gebührenordnungspositionen 32489 bis 32505 - Antikörper gegen Zentromerantigene	0	0	0	0	0	0	0	0	1	0	0	0	0	0	0	0	0	0	0	0	0	0	0	0	0
IV	32	32.3.5	Immunologische Untersuchungen	32502	Qualitativer Nachweis und/oder quantitative Bestimmung von Antikörpern gegen körpereigene Antigene (Autoantikörper) mittels indirekter Immunfluoreszenz, Immunoassay oder Immunoblot, gilt für die Gebührenordnungspositionen 32489 bis 32505 - Mikrosomale Antikörper, Thyreoglobulin-Antikörper	0	0	0	0	0	0	0	0	1	0	0	0	0	0	0	0	0	0	0	0	0	0	0	0	0
IV	32	32.3.5	Immunologische Untersuchungen	32503	Qualitativer Nachweis und/oder quantitative Bestimmung von Antikörpern gegen körpereigene Antigene (Autoantikörper) mittels indirekter Immunfluoreszenz, Immunoassay oder Immunoblot, gilt für die Gebührenordnungspositionen 32489 bis 32505 - Phospholipid-Antikörper	0	0	0	0	0	0	0	0	1	0	0	0	0	0	0	0	0	0	0	0	0	0	0	0	0
IV	32	32.3.5	Immunologische Untersuchungen	32504	Qualitativer Nachweis und/oder quantitative Bestimmung von Antikörpern gegen körpereigene Antigene (Autoantikörper) mittels indirekter Immunfluoreszenz, Immunoassay oder Immunoblot, gilt für die Gebührenordnungspositionen 32489 bis 32505 - Thrombozyten-Antikörper	0	0	0	0	0	0	0	0	1	0	0	0	0	0	0	0	0	0	0	0	0	0	0	0	0
IV	32	32.3.5	Immunologische Untersuchungen	32508	TSH-Rezeptor-Antikörper	0	0	0	0	0	0	0	0	1	0	0	0	0	0	0	0	0	0	0	0	0	0	0	0	0
IV	32	32.3.6	Blutgruppenserologische Untersuchungen	32540	Blutgruppe (ABO-System) und Rhesus D	0	0	0	0	0	0	0	0	1	0	0	0	0	0	0	0	0	0	0	0	0	0	0	0	0
IV	32	32.3.6	Blutgruppenserologische Untersuchungen	32541	Lewis, M, N, P1, Rhesusformel	0	0	0	0	0	0	0	0	1	0	0	0	0	0	0	0	0	0	0	0	0	0	0	0	0
IV	32	32.3.6	Blutgruppenserologische Untersuchungen	32542	Dweak, Duffy, Kell, Kidd	0	0	0	0	0	0	0	0	1	0	0	0	0	0	0	0	0	0	0	0	0	0	0	0	0
IV	32	32.3.6	Blutgruppenserologische Untersuchungen	32543	Erythrozytenantikörpernachweis mit direktem Antiglobulintest	0	0	0	0	0	0	0	0	1	0	0	0	0	0	0	0	0	0	0	0	0	0	0	0	0
IV	32	32.3.6	Blutgruppenserologische Untersuchungen	32544	Erythrozytenantikörpernachweis ohne Antiglobulinphase	0	0	0	0	0	0	0	0	1	0	0	0	0	0	0	0	0	0	0	0	0	0	0	0	0

Bereich	Kapitel	Abschnitt	Abschnitt Bezeichnung	GOP	GOP-Bezeichnung	Kernteam						Hinzuziehende Fachärztinnen und Fachärzte																												
						Innere Medizin und Kardiologie	Innere Medizin und Pneumologie	Kinder- und Jugendmedizin	Kinder- und Jugendmedizin mit Schwerpunkt Kinder- und Jugend-Kardiologie	Kinder- und Jugendmedizin mit Zusatz- Weiterbildung Kinder- und Jugend-Pneumologie	Humangenetik	Innere Medizin und Gastroenterologie	Innere Medizin und Rheumatologie	Laboratoriumsmedizin	Nuklearmedizin	Psychiatrie und Psychotherapie	Psychosomatische Medizin und Psychotherapie	ärztliche Psychotherapeutin oder ärztlicher Psychotherapeut	Psychologische Psychotherapeutin oder Psychologischer Psychotherapeut	Kinder- und Jugendlichenpsychotherapeutin bzw. Kinder- und Jugendlichenpsychotherapeut	Radiologie	Kinder- und Jugendmedizin mit Zusatz- Weiterbildung Kinder- und Jugend- Gastroenterologie	Kinder- und Jugendmedizin mit Zusatz- Weiterbildung Kinder- und Jugend- Rheumatologie	Kinder- und Jugendpsychiatrie und- psychotherapie																
IV	32	32.3.6	Blutgruppenserologische Untersuchungen	32545	Antikörpersuchtest in mehreren Techniken	0	0	0	0	0	0	0	0	1	0	0	0	0	0	0	0	0	0	0	0	0	0	0	0	0	0	0	0	0	0	0	0	0	0	0
IV	32	32.3.6	Blutgruppenserologische Untersuchungen	32546	Antikörperdifferenzierung in mehreren Techniken	0	0	0	0	0	0	0	0	0	0	0	0	0	0	0	0	0	0	0	0	0	0	0	0	0	0	0	0	0	0	0	0	0	0	
IV	32	32.3.6	Blutgruppenserologische Untersuchungen	32550	Nachweis oder quantitative Bestimmung von Blutgruppenantigenen oder -antikörpern mit aufwendigen Verfahren, gilt für die Gebührenordnungspositionen 32550 bis 32555 - Antigliobulintest mit monospezifischem Antihumanglobulin	0	0	0	0	0	0	0	0	0	1	0	0	0	0	0	0	0	0	0	0	0	0	0	0	0	0	0	0	0	0	0	0	0	0	0
IV	32	32.3.6	Blutgruppenserologische Untersuchungen	32551	Nachweis oder quantitative Bestimmung von Blutgruppenantigenen oder -antikörpern mit aufwendigen Verfahren, gilt für die Gebührenordnungspositionen 32550 bis 32555 - Chemische oder thermische Elution von Erythrozytenantikörpern	0	0	0	0	0	0	0	0	1	0	0	0	0	0	0	0	0	0	0	0	0	0	0	0	0	0	0	0	0	0	0	0	0	0	0
IV	32	32.3.6	Blutgruppenserologische Untersuchungen	32552	Nachweis oder quantitative Bestimmung von Blutgruppenantigenen oder -antikörpern mit aufwendigen Verfahren, gilt für die Gebührenordnungspositionen 32550 bis 32555 - Absorption von Erythrozytenantikörpern an vorbehandelte Zellen	0	0	0	0	0	0	0	0	1	0	0	0	0	0	0	0	0	0	0	0	0	0	0	0	0	0	0	0	0	0	0	0	0	0	0
IV	32	32.3.6	Blutgruppenserologische Untersuchungen	32553	Nachweis oder quantitative Bestimmung von Blutgruppenantigenen oder -antikörpern mit aufwendigen Verfahren, gilt für die Gebührenordnungspositionen 32550 bis 32555 - Nachweis von Hämolsynen mit Komplementzusatz	0	0	0	0	0	0	0	0	1	0	0	0	0	0	0	0	0	0	0	0	0	0	0	0	0	0	0	0	0	0	0	0	0	0	0
IV	32	32.3.6	Blutgruppenserologische Untersuchungen	32554	Nachweis oder quantitative Bestimmung von Blutgruppenantigenen oder -antikörpern mit aufwendigen Verfahren, gilt für die Gebührenordnungspositionen 32550 bis 32555 - Quantitative Bestimmung eines Erythrozytenantikörpers	0	0	0	0	0	0	0	0	1	0	0	0	0	0	0	0	0	0	0	0	0	0	0	0	0	0	0	0	0	0	0	0	0	0	0
IV	32	32.3.6	Blutgruppenserologische Untersuchungen	32556	Kreuzprobe mit indirektem Antiglobulintest	0	0	0	0	0	0	0	0	1	0	0	0	0	0	0	0	0	0	0	0	0	0	0	0	0	0	0	0	0	0	0	0	0	0	0
IV	32	32.3.7	Infektionsimmunologische Untersuchungen	32575	HIV-1 oder HIV-1/2 Antikörper - Immunassay	0	0	0	0	0	0	0	0	1	0	0	0	0	0	0	0	0	0	0	0	0	0	0	0	0	0	0	0	0	0	0	0	0	0	0
IV	32	32.3.7	Infektionsimmunologische Untersuchungen	32576	HIV-2 Antikörper - Immunoassay	0	0	0	0	0	0	0	0	1	0	0	0	0	0	0	0	0	0	0	0	0	0	0	0	0	0	0	0	0	0	0	0	0	0	0
IV	32	32.3.7	Infektionsimmunologische Untersuchungen	32589	Qualitativer Nachweis und/oder quantitative Bestimmung von Antikörpern gegen Krankheitserreger (gilt für 32585 bis 32641) - Chlamydien-Antikörper	0	0	0	0	0	0	0	0	1	0	0	0	0	0	0	0	0	0	0	0	0	0	0	0	0	0	0	0	0	0	0	0	0	0	0
IV	32	32.3.7	Infektionsimmunologische Untersuchungen	32590	Qualitativer Nachweis und/oder quantitative Bestimmung von Antikörpern gegen Krankheitserreger (gilt für 32585 bis 32641) - Coxiella burnetii-Antikörper	0	0	0	0	0	0	0	0	1	0	0	0	0	0	0	0	0	0	0	0	0	0	0	0	0	0	0	0	0	0	0	0	0	0	0
IV	32	32.3.7	Infektionsimmunologische Untersuchungen	32592	Qualitativer Nachweis und/oder quantitative Bestimmung von Antikörpern gegen Krankheitserreger (gilt für 32585 bis 32641) - Legionellen-Antikörper	0	0	0	0	0	0	0	0	1	0	0	0	0	0	0	0	0	0	0	0	0	0	0	0	0	0	0	0	0	0	0	0	0	0	0
IV	32	32.3.7	Infektionsimmunologische Untersuchungen	32595	Qualitativer Nachweis und/oder quantitative Bestimmung von Antikörpern gegen Krankheitserreger (gilt für 32585 bis 32641) - Mycoplasma pneumoniae-Antikörper	0	0	0	0	0	0	0	0	1	0	0	0	0	0	0	0	0	0	0	0	0	0	0	0	0	0	0	0	0	0	0	0	0	0	0
IV	32	32.3.7	Infektionsimmunologische Untersuchungen	32601	Qualitativer Nachweis und/oder quantitative Bestimmung von Antikörpern gegen Krankheitserreger (gilt für 32585 bis 32641) - Chlamydien-Antikörper (MIF)	0	0	0	0	0	0	0	0	1	0	0	0	0	0	0	0	0	0	0	0	0	0	0	0	0	0	0	0	0	0	0	0	0	0	0



Bereich	Kapitel	Abschnitt	Abschnitt Bezeichnung	GOP	GOP-Bezeichnung	Kernteam							Hinzuziehende Fachärztinnen und Fachärzte																				
						Innere Medizin und Kardiologie	Innere Medizin und Pneumologie	Kinder- und Jugendmedizin	Kinder- und Jugendmedizin mit Schwerpunkt Kinder- und Jugend-Kardiologie	Kinder- und Jugendmedizin mit Zusatz- Weiterbildung Kinder- und Jugend-Pneumologie	Humangenetik	Innere Medizin und Gastroenterologie	Innere Medizin und Rheumatologie	Laboratoriumsmedizin	Nuklearmedizin	Psychiatrie und Psychotherapie	Psychosomatische Medizin und Psychotherapie	ärztliche Psychotherapeutin oder ärztlicher Psychotherapeut	Psychologische Psychotherapeutin oder Psychologischer Psychotherapeut	Kinder- und Jugendlichenpsychotherapeutin bzw. Kinder- und Jugendlichenpsychotherapeut	Radiologie	Kinder- und Jugendmedizin mit Zusatz- Weiterbildung Kinder- und Jugend- Gastroenterologie	Kinder- und Jugendmedizin mit Zusatz- Weiterbildung Kinder- und Jugend- Rheumatologie	Kinder- und Jugendlichenpsychiatrie und- psychotherapie									
IV	32	32.3.7	Infektionsimmunologische Untersuchungen	32601	Qualitativer Nachweis und/oder quantitative Bestimmung von Antikörpern gegen Krankheitserreger (gilt für 32585 bis 32641) - Adenoviren-Antikörper	0	0	0	0	0	0	0	0	1	0	0	0	0	0	0	0	0	0	0	0	0	0	0	0	0	0	0	
IV	32	32.3.7	Infektionsimmunologische Untersuchungen	32602	Qualitativer Nachweis und/oder quantitative Bestimmung von Antikörpern gegen Krankheitserreger (gilt für 32585 bis 32641) - Cytomegalievirus-Antikörper	0	0	0	0	0	0	0	0	1	0	0	0	0	0	0	0	0	0	0	0	0	0	0	0	0	0	0	
IV	32	32.3.7	Infektionsimmunologische Untersuchungen	32603	Qualitativer Nachweis und/oder quantitative Bestimmung von Antikörpern gegen Krankheitserreger (gilt für 32585 bis 32641) - Cytomegalievirus-IgM-Antikörper	0	0	0	0	0	0	0	0	1	0	0	0	0	0	0	0	0	0	0	0	0	0	0	0	0	0	0	
IV	32	32.3.7	Infektionsimmunologische Untersuchungen	32612	Qualitativer Nachweis und/oder quantitative Bestimmung von Antikörpern gegen Krankheitserreger (gilt für 32585 bis 32641) - HAV-Antikörper	0	0	0	0	0	0	0	0	1	0	0	0	0	0	0	0	0	0	0	0	0	0	0	0	0	0	0	0
IV	32	32.3.7	Infektionsimmunologische Untersuchungen	32613	Qualitativer Nachweis und/oder quantitative Bestimmung von Antikörpern gegen Krankheitserreger (gilt für 32585 bis 32641) - HAV-IgM-Antikörper	0	0	0	0	0	0	0	0	1	0	0	0	0	0	0	0	0	0	0	0	0	0	0	0	0	0	0	0
IV	32	32.3.7	Infektionsimmunologische Untersuchungen	32614	Qualitativer Nachweis und/oder quantitative Bestimmung von Antikörpern gegen Krankheitserreger (gilt für 32585 bis 32641) - HBc-Antikörper	0	0	0	0	0	0	0	0	1	0	0	0	0	0	0	0	0	0	0	0	0	0	0	0	0	0	0	0
IV	32	32.3.7	Infektionsimmunologische Untersuchungen	32615	Qualitativer Nachweis und/oder quantitative Bestimmung von Antikörpern gegen Krankheitserreger (gilt für 32585 bis 32641) - HBc-IgM-Antikörper	0	0	0	0	0	0	0	0	1	0	0	0	0	0	0	0	0	0	0	0	0	0	0	0	0	0	0	0
IV	32	32.3.7	Infektionsimmunologische Untersuchungen	32616	Qualitativer Nachweis und/oder quantitative Bestimmung von Antikörpern gegen Krankheitserreger (gilt für 32585 bis 32641) - HBs-Antikörper	0	0	0	0	0	0	0	0	1	0	0	0	0	0	0	0	0	0	0	0	0	0	0	0	0	0	0	0
IV	32	32.3.7	Infektionsimmunologische Untersuchungen	32617	Qualitativer Nachweis und/oder quantitative Bestimmung von Antikörpern gegen Krankheitserreger (gilt für 32585 bis 32641) - HBs-Antikörper	0	0	0	0	0	0	0	0	1	0	0	0	0	0	0	0	0	0	0	0	0	0	0	0	0	0	0	0
IV	32	32.3.7	Infektionsimmunologische Untersuchungen	32618	Qualitativer Nachweis und/oder quantitative Bestimmung von Antikörpern gegen Krankheitserreger (gilt für 32585 bis 32641) - HCV-Antikörper	0	0	0	0	0	0	0	0	1	0	0	0	0	0	0	0	0	0	0	0	0	0	0	0	0	0	0	0
IV	32	32.3.7	Infektionsimmunologische Untersuchungen	32619	Qualitativer Nachweis und/oder quantitative Bestimmung von Antikörpern gegen Krankheitserreger (gilt für 32585 bis 32641) - HDV-Antikörper	0	0	0	0	0	0	0	0	1	0	0	0	0	0	0	0	0	0	0	0	0	0	0	0	0	0	0	0
IV	32	32.3.7	Infektionsimmunologische Untersuchungen	32620	Qualitativer Nachweis und/oder quantitative Bestimmung von Antikörpern gegen Krankheitserreger (gilt für 32585 bis 32641) - HDV-IgM-Antikörper	0	0	0	0	0	0	0	0	1	0	0	0	0	0	0	0	0	0	0	0	0	0	0	0	0	0	0	0
IV	32	32.3.7	Infektionsimmunologische Untersuchungen	32622	Qualitativer Nachweis und/oder quantitative Bestimmung von Antikörpern gegen Krankheitserreger (gilt für 32585 bis 32641) - Influzaviren-Antikörper	0	0	0	0	0	0	0	0	1	0	0	0	0	0	0	0	0	0	0	0	0	0	0	0	0	0	0	0
IV	32	32.3.7	Infektionsimmunologische Untersuchungen	32625	Qualitativer Nachweis und/oder quantitative Bestimmung von Antikörpern gegen Krankheitserreger (gilt für 32585 bis 32641) - Parainfluzaviren-Antikörper	0	0	0	0	0	0	0	0	1	0	0	0	0	0	0	0	0	0	0	0	0	0	0	0	0	0	0	0
IV	32	32.3.7	Infektionsimmunologische Untersuchungen	32628	Qualitativer Nachweis und/oder quantitative Bestimmung von Antikörpern gegen Krankheitserreger (gilt für 32585 bis 32641) - RSV-Antikörper	0	0	0	0	0	0	0	0	1	0	0	0	0	0	0	0	0	0	0	0	0	0	0	0	0	0	0	0
IV	32	32.3.7	Infektionsimmunologische Untersuchungen	32641	Qualitativer Nachweis und/oder quantitative Bestimmung von Antikörpern gegen Krankheitserreger (gilt für 32585 bis 32641) - Aspergillus-Antikörper	0	0	0	0	0	0	0	0	1	0	0	0	0	0	0	0	0	0	0	0	0	0	0	0	0	0	0	0

In dieser Liste sind die Fachärzte für Kinder- und Jugendpsychiatrie/psychosomatische Medizin und Psychotherapie, ärztliche Psychotherapeuten/ärztliche Psychotherapeutinnen, Kinder- und Jugendlichenpsychotherapeuten/Kindern- und Jugendlichenpsychotherapeutinnen, Psychologische Psychotherapeuten/Psychologinnen, Kinder- und Jugendlichenpsychotherapeuten/Kindern- und Jugendlichenpsychotherapeutinnen, Radiologen, Kinder- und Jugendmedizin mit Zusatz- Weiterbildung Kinder- und Jugend- Gastroenterologie, Kinder- und Jugendmedizin mit Zusatz- Weiterbildung Kinder- und Jugend- Rheumatologie, Kinder- und Jugendlichenpsychiatrie und- psychotherapie

Bereich	Kapitel	Abschnitt	Abschnitt Bezeichnung	GOP	GOP-Bezeichnung	Kernteam					Hinzuzuziehende Fachärztinnen und Fachärzte																										
						Innere Medizin und Kardiologie	Innere Medizin und Pneumologie	Kinder- und Jugendmedizin	Kinder- und Jugendmedizin mit Schwerpunkt Kinder- und Jugend-Kardiologie	Kinder- und Jugendmedizin mit Zusatz- Weiterbildung Kinder- und Jugend-Pneumologie	Humangenetik	Innere Medizin und Gastroenterologie	Innere Medizin und Rheumatologie	Laboratoriumsmedizin	Nuklearmedizin	Psychiatrie und Psychotherapie	Psychosomatische Medizin und Psychotherapie	Arztliche Psychotherapeutin oder arztlicher Psychotherapeut	Psychologische Psychotherapeutin oder Psychologischer Psychotherapeut	Kinder- und Jugendlichenpsychotherapeutin bzw. Kinder- und Jugendlichenpsychotherapeut	Radiologie	Kinder- und Jugendmedizin mit Zusatz- Weiterbildung Kinder- und Jugend-Gastroenterologie	Kinder- und Jugendmedizin mit Zusatz- Weiterbildung Kinder- und Jugend-Rheumatologie	Kinder- und Jugendpsychiatrie und-psychotherapie													
IV	32	32.3.7	Infektionsimmunologische Untersuchungen	32634	Qualitativer Nachweis und/oder quantitative Bestimmung von Antikörpern gegen Krankheitserreger (gilt für 32585 bis 32641) - Histoplasma-Antikörper	0	0	0	0	0	0	0	0	0	1	0	0	0	0	0	0	0	0	0	0	0	0	0	0	0	0	0	0	0	0	0	0
IV	32	32.3.7	Infektionsimmunologische Untersuchungen	32660	Untersuchungen auf Antikörper gegen Krankheitserreger (gilt für 32660 bis 32664) - HIV-1, HIV-2-Antikörper Westernblot	0	0	0	0	0	0	0	0	0	1	0	0	0	0	0	0	0	0	0	0	0	0	0	0	0	0	0	0	0	0	0	
IV	32	32.3.7	Infektionsimmunologische Untersuchungen	32661	Untersuchungen auf Antikörper gegen Krankheitserreger (gilt für 32660 bis 32664) - HCV-Antikörper Immuno-Blot	0	0	0	0	0	0	0	0	0	1	0	0	0	0	0	0	0	0	0	0	0	0	0	0	0	0	0	0	0	0	0	
IV	32	32.3.8	Parasitologische Untersuchungen	32680	Parasiten-Antigen-Direktnachweis (Immundefluoreszenz, - assay)	0	0	0	0	0	0	0	0	0	1	0	0	0	0	0	0	0	0	0	0	0	0	0	0	0	0	0	0	0	0	0	
IV	32	32.3.8	Parasitologische Untersuchungen	32682	Einheimische und/oder tropische Helminthen (-eier)	0	0	0	0	0	0	0	0	0	1	0	0	0	0	0	0	0	0	0	0	0	0	0	0	0	0	0	0	0	0	0	
IV	32	32.3.9	Mykologische Untersuchungen	32685	Pilz-Antigen-Direktnachweis (Agglutination, Immunpräzipitation)	0	0	0	0	0	0	0	0	0	1	0	0	0	0	0	0	0	0	0	0	0	0	0	0	0	0	0	0	0	0	0	
IV	32	32.3.9	Mykologische Untersuchungen	32686	Pilz-Antigen-Direktnachweis (Immundefluoreszenz, - assay)	0	0	0	0	0	0	0	0	0	1	0	0	0	0	0	0	0	0	0	0	0	0	0	0	0	0	0	0	0	0	0	
IV	32	32.3.9	Mykologische Untersuchungen	32687	Kulturelle mykologische Untersuchung	0	0	0	0	0	0	0	0	0	1	0	0	0	0	0	0	0	0	0	0	0	0	0	0	0	0	0	0	0	0	0	
IV	32	32.3.9	Mykologische Untersuchungen	32688	Morphologische Differenzierung	0	0	0	0	0	0	0	0	0	1	0	0	0	0	0	0	0	0	0	0	0	0	0	0	0	0	0	0	0	0	0	
IV	32	32.3.9	Mykologische Untersuchungen	32689	Biochemische Differenzierung	0	0	0	0	0	0	0	0	0	1	0	0	0	0	0	0	0	0	0	0	0	0	0	0	0	0	0	0	0	0	0	
IV	32	32.3.9	Mykologische Untersuchungen	32690	Differenzierung mittels Antisera	0	0	0	0	0	0	0	0	0	1	0	0	0	0	0	0	0	0	0	0	0	0	0	0	0	0	0	0	0	0	0	
IV	32	32.3.9	Mykologische Untersuchungen	32691	Orientierende Empfindlichkeitsprüfung	0	0	0	0	0	0	0	0	0	1	0	0	0	0	0	0	0	0	0	0	0	0	0	0	0	0	0	0	0	0	0	
IV	32	32.3.9	Mykologische Untersuchungen	32692	Differenzierung gezüchteter Pilze mittels MALDI-TOF	0	0	0	0	0	0	0	0	0	1	0	0	0	0	0	0	0	0	0	0	0	0	0	0	0	0	0	0	0	0	0	
IV	32	32.3.10	Bakteriologische Untersuchungen	32704	Nachweis von Bakterien-Antigenen aus einem Körpermaterial (Direktnachweis) mittels Immunfluoreszenz und/oder Immunoassay mit photometrischer oder gleichwertiger Messung, gilt für 32703 bis 32707 - Mycoplasma pneumoniae	0	0	0	0	0	0	0	0	0	0	1	0	0	0	0	0	0	0	0	0	0	0	0	0	0	0	0	0	0	0	0	
IV	32	32.3.10	Bakteriologische Untersuchungen	32720	Kulturelle Untersuchung auf ätiologisch relevante Bakterien, gilt für 32720 bis 32727 - Urinuntersuchung	0	0	0	0	0	0	0	0	0	0	1	0	0	0	0	0	0	0	0	0	0	0	0	0	0	0	0	0	0	0	0	
IV	32	32.3.10	Bakteriologische Untersuchungen	32721	Kulturelle Untersuchung auf ätiologisch relevante Bakterien, gilt für 32720 bis 32727 - Sputum-, Bronchiaalsekretuntersuchung	0	0	0	0	0	0	0	0	0	1	0	0	0	0	0	0	0	0	0	0	0	0	0	0	0	0	0	0	0	0	0	0
IV	32	32.3.10	Bakteriologische Untersuchungen	32724	Kulturelle Untersuchung auf ätiologisch relevante Bakterien, gilt für 32720 bis 32727 - Blutkultur, aerob oder anaerob	0	0	0	0	0	0	0	0	0	1	0	0	0	0	0	0	0	0	0	0	0	0	0	0	0	0	0	0	0	0	0	0
IV	32	32.3.10	Bakteriologische Untersuchungen	32725	Kulturelle Untersuchung auf ätiologisch relevante Bakterien, gilt für 32720 bis 32727 - Untersuchung von Liquor, Punktat, Biopsie, Bronchiallavage, Exzidat	0	0	0	0	0	0	0	0	0	1	0	0	0	0	0	0	0	0	0	0	0	0	0	0	0	0	0	0	0	0	0	0
IV	32	32.3.10	Bakteriologische Untersuchungen	32726	Kulturelle Untersuchung auf ätiologisch relevante Bakterien, gilt für 32720 bis 32727 - Untersuchung eines Abstrichs, Exsudats, Sekrets I	0	0	0	0	0	0	0	0	0	1	0	0	0	0	0	0	0	0	0	0	0	0	0	0	0	0	0	0	0	0	0	0
IV	32	32.3.10	Bakteriologische Untersuchungen	32727	Kulturelle Untersuchung auf ätiologisch relevante Bakterien, gilt für 32720 bis 32727 - Untersuchung eines Abstrichs, Exsudats, Sekrets II	0	0	0	0	0	0	0	0	0	1	0	0	0	0	0	0	0	0	0	0	0	0	0	0	0	0	0	0	0	0	0	0
IV	32	32.3.10	Bakteriologische Untersuchungen	32744	Gezielte kulturelle Untersuchung auf bestimmte Krankheitserreger, gilt für 32740 bis 32747 - Kultureller Nachweis von Mykoplasmen	0	0	0	0	0	0	0	0	0	1	0	0	0	0	0	0	0	0	0	0	0	0	0	0	0	0	0	0	0	0	0	0
IV	32	32.3.10	Bakteriologische Untersuchungen	32745	Gezielte kulturelle Untersuchung auf bestimmte Krankheitserreger, gilt für 32740 bis 32747 - Kultureller Nachweis von Legionellen	0	0	0	0	0	0	0	0	0	0	1	0	0	0	0	0	0	0	0	0	0	0	0	0	0	0	0	0	0	0	0	0

Bereich	Kapitel	Abschnitt	Abschnitt Bezeichnung	GOP	GOP-Bezeichnung	Kernteam						Hinzuzuziehende Fachärztinnen und Fachärzte																						
						Innere Medizin und Kardiologie	Innere Medizin und Pneumologie	Kinder- und Jugendmedizin	Kinder- und Jugendmedizin mit Schwerpunkt Kinder- und Jugend-Kardiologie	Kinder- und Jugendmedizin mit Zusatz- Weiterbildung Kinder- und Jugend-Pneumologie	Humangenetik	Innere Medizin und Gastroenterologie	Innere Medizin und Rheumatologie	Laboratoriumsmedizin	Nuklearmedizin	Psychiatrie und Psychotherapie	Psychosomatische Medizin und Psychotherapie	Arztliche Psychotherapeutin oder ärztlicher Psychotherapeut	Psychologische Psychotherapeutin oder Psychologischer Psychotherapeut	Kinder- und Jugendlichenpsychotherapeutin bzw. Kinder- und Jugendlichenpsychotherapeut	Radiologie	Kinder- und Jugendmedizin mit Zusatz- Weiterbildung Kinder- und Jugend-Gastroenterologie	Kinder- und Jugendmedizin mit Zusatz- Weiterbildung Kinder- und Jugend-Rheumatologie	Kinder- und Jugendlichenpsychiatrie und- psychotherapie										
IV	32	32.3.10	Bakteriologische Untersuchungen	32747	Gezielte kulturelle Untersuchung auf bestimmte Krankheitserreger, gilt für 32740 bis 32747 - Kultureller Nachweis von Mykobakterien	0	0	0	0	0	0	0	0	0	1	0	0	0	0	0	0	0	0	0	0	0	0	0	0	0	0	0	0	
IV	32	32.3.10	Bakteriologische Untersuchungen	32750	Differenzierung gezüchteter Bakterien mittels Antiseren	0	0	0	0	0	0	0	0	0	0	1	0	0	0	0	0	0	0	0	0	0	0	0	0	0	0	0	0	
IV	32	32.3.10	Bakteriologische Untersuchungen	32759	Differenzierung von in Reinkultur gezüchteten Bakterien mittels MALDI-TOF- Massenspektrometrie	0	0	0	0	0	0	0	0	0	0	1	0	0	0	0	0	0	0	0	0	0	0	0	0	0	0	0	0	
IV	32	32.3.10	Bakteriologische Untersuchungen	32760	Differenzierung von in Reinkultur gezüchteten Bakterien, gilt für 32760 bis 32765 - Bakterienreinkultur-Differenzierung, bis zu 3 Reaktionen	0	0	0	0	0	0	0	0	0	1	0	0	0	0	0	0	0	0	0	0	0	0	0	0	0	0	0	0	
IV	32	32.3.10	Bakteriologische Untersuchungen	32761	Differenzierung von in Reinkultur gezüchteten Bakterien, gilt für 32760 bis 32765 - Bakterienreinkultur-Differenzierung, mind. 4 Reaktionen	0	0	0	0	0	0	0	0	0	1	0	0	0	0	0	0	0	0	0	0	0	0	0	0	0	0	0	0	
IV	32	32.3.10	Bakteriologische Untersuchungen	32762	Differenzierung von in Reinkultur gezüchteten Bakterien, gilt für 32760 bis 32765 - Bakterienreinkultur-Differenzierung, mind. 10 Reaktionen	0	0	0	0	0	0	0	0	0	1	0	0	0	0	0	0	0	0	0	0	0	0	0	0	0	0	0	0	
IV	32	32.3.10	Bakteriologische Untersuchungen	32763	Differenzierung von in Reinkultur gezüchteten Bakterien, gilt für 32760 bis 32765 - Differenzierung von strikten Anaerobiern	0	0	0	0	0	0	0	0	0	1	0	0	0	0	0	0	0	0	0	0	0	0	0	0	0	0	0	0	
IV	32	32.3.10	Bakteriologische Untersuchungen	32764	Differenzierung von in Reinkultur gezüchteten Bakterien, gilt für 32760 bis 32765 - Differenzierung von Tuberkulosebakterien	0	0	0	0	0	0	0	0	0	1	0	0	0	0	0	0	0	0	0	0	0	0	0	0	0	0	0	0	
IV	32	32.3.10	Bakteriologische Untersuchungen	32765	Differenzierung von in Reinkultur gezüchteten Bakterien, gilt für 32760 bis 32765 - Differenzierung von Mykobakterien (ubiquitäre Mykobakterien)	0	0	0	0	0	0	0	0	0	1	0	0	0	0	0	0	0	0	0	0	0	0	0	0	0	0	0	0	
IV	32	32.3.10	Bakteriologische Untersuchungen	32768	MHK-Bestimmung	0	0	0	0	0	0	0	0	0	1	0	0	0	0	0	0	0	0	0	0	0	0	0	0	0	0	0	0	
IV	32	32.3.10	Bakteriologische Untersuchungen	32769	Zuschlag MBK	0	0	0	0	0	0	0	0	0	1	0	0	0	0	0	0	0	0	0	0	0	0	0	0	0	0	0	0	0
IV	32	32.3.10	Bakteriologische Untersuchungen	32770	Empfindlichkeitsprüfungen von Mykobakterien	0	0	0	0	0	0	0	0	0	1	0	0	0	0	0	0	0	0	0	0	0	0	0	0	0	0	0	0	0
IV	32	32.3.10	Bakteriologische Untersuchungen	32772	Empfindlichkeitsprüfungen gramnegativer Bakterien nach EUCAST oder CLSI	0	0	0	0	0	0	0	0	0	1	0	0	0	0	0	0	0	0	0	0	0	0	0	0	0	0	0	0	0
IV	32	32.3.10	Bakteriologische Untersuchungen	32773	Empfindlichkeitsprüfungen grampositiver Bakterien nach EUCAST oder CLSI	0	0	0	0	0	0	0	0	0	1	0	0	0	0	0	0	0	0	0	0	0	0	0	0	0	0	0	0	0
IV	32	32.3.10	Bakteriologische Untersuchungen	32774	Phänotypische Bestätigungsteste bei Multiresistenz gramnegativer Bakterien	0	0	0	0	0	0	0	0	0	1	0	0	0	0	0	0	0	0	0	0	0	0	0	0	0	0	0	0	0
IV	32	32.3.10	Bakteriologische Untersuchungen	32775	Phänotypische Bestätigungsteste bei Multiresistenz grampositiver Bakterien	0	0	0	0	0	0	0	0	0	1	0	0	0	0	0	0	0	0	0	0	0	0	0	0	0	0	0	0	0
IV	32	32.3.11	Virologische Untersuchungen	32780	Nachweis von Virus-Antigenen aus einem Körpermaterial (Direktnachweis) mittels Immunfluoreszenz und/oder mittels Immunoassay mit photometrischer oder gleichwertiger Messung, gilt für 32780 bis 32791 - Nachweis von HAV	0	0	0	0	0	0	0	0	0	1	0	0	0	0	0	0	0	0	0	0	0	0	0	0	0	0	0	0	0
IV	32	32.3.11	Virologische Untersuchungen	32781	Nachweis von Virus-Antigenen aus einem Körpermaterial (Direktnachweis) mittels Immunfluoreszenz und/oder mittels Immunoassay mit photometrischer oder gleichwertiger Messung, gilt für 32780 bis 32791 - Nachweis von HBsAg	0	0	0	0	0	0	0	0	0	1	0	0	0	0	0	0	0	0	0	0	0	0	0	0	0	0	0	0	0
IV	32	32.3.11	Virologische Untersuchungen	32782	Nachweis von Virus-Antigenen aus einem Körpermaterial (Direktnachweis) mittels Immunfluoreszenz und/oder mittels Immunoassay mit photometrischer oder gleichwertiger Messung, gilt für 32780 bis 32791 - Nachweis von HBcAg	0	0	0	0	0	0	0	0	0	1	0	0	0	0	0	0	0	0	0	0	0	0	0	0	0	0	0	0	0

Bereich	Kapitel	Abschnitt	Abschnitt Bezeichnung	GOP	GOP-Bezeichnung	Kernteam					Hinzuzuziehende Fachärztinnen und Fachärzte																			
						Innere Medizin und Kardiologie	Innere Medizin und Pneumologie	Kinder- und Jugendmedizin	Kinder- und Jugendmedizin mit Schwerpunkt Kinder- und Jugend-Kardiologie	Kinder- und Jugendmedizin mit Zusatz- Weiterbildung Kinder- und Jugend-Pneumologie	Humangenetik	Innere Medizin und Gastroenterologie	Innere Medizin und Rheumatologie	Laboratoriumsmedizin	Nuklearmedizin	Psychiatrie und Psychotherapie	Psychosomatische Medizin und Psychotherapie	ärztliche Psychotherapeutin oder ärztlicher Psychotherapeut	Psychologische Psychotherapeutin oder Psychologischer Psychotherapeut	Kinder- und Jugendlichenspsychotherapeutin bzw. Kinder- und Jugendlichenspsychotherapeut	Radiologie	Kinder- und Jugendmedizin mit Zusatz- Weiterbildung Kinder- und Jugend- Gastroenterologie	Kinder- und Jugendmedizin mit Zusatz- Weiterbildung Kinder- und Jugend- Rheumatologie	Kinder- und Jugendpsychiatrie und- psychotherapie						
						IV	32	32.3.11	Virologische Untersuchungen	32783	Nachweis von Virus-Antigenen aus einem Körpermaterial (Direktnachweis) mittels Immunfluoreszenz und/oder mittels Immunoassay mit photometrischer oder gleichwertiger Messung, gilt für 32780 bis 32791 - Nachweis von HIV	0	0	0	0	0	0	0	0	0	0	0	0	0	0	0	0	0	0	0
IV	32	32.3.11	Virologische Untersuchungen	32784	Nachweis von Virus-Antigenen aus einem Körpermaterial (Direktnachweis) mittels Immunfluoreszenz und/oder mittels Immunoassay mit photometrischer oder gleichwertiger Messung, gilt für 32780 bis 32791 - Nachweis von CMV	0	0	0	0	0	0	0	0	0	0	0	0	0	0	0	0	0	0	0	0	0	0	0		
IV	32	32.3.11	Virologische Untersuchungen	32786	Nachweis von Virus-Antigenen aus einem Körpermaterial (Direktnachweis) mittels Immunfluoreszenz und/oder mittels Immunoassay mit photometrischer oder gleichwertiger Messung, gilt für 32780 bis 32791 - Nachweis von Influenzaviren	0	0	0	0	0	0	0	0	0	0	0	0	0	0	0	0	0	0	0	0	0	0	0		
IV	32	32.3.11	Virologische Untersuchungen	32787	Nachweis von Virus-Antigenen aus einem Körpermaterial (Direktnachweis) mittels Immunfluoreszenz und/oder mittels Immunoassay mit photometrischer oder gleichwertiger Messung, gilt für 32780 bis 32791 - Nachweis von Parainfluenzaviren	0	0	0	0	0	0	0	0	0	0	0	0	0	0	0	0	0	0	0	0	0	0	0	0	
IV	32	32.3.11	Virologische Untersuchungen	32788	Nachweis von Virus-Antigenen aus einem Körpermaterial (Direktnachweis) mittels Immunfluoreszenz und/oder mittels Immunoassay mit photometrischer oder gleichwertiger Messung, gilt für 32780 bis 32791 - Nachweis von RSV	0	0	0	0	0	0	0	0	0	0	0	0	0	0	0	0	0	0	0	0	0	0	0	0	
IV	32	32.3.11	Virologische Untersuchungen	32789	Nachweis von Virus-Antigenen aus einem Körpermaterial (Direktnachweis) mittels Immunfluoreszenz und/oder mittels Immunoassay mit photometrischer oder gleichwertiger Messung, gilt für 32780 bis 32791 - Nachweis von Adenoviren	0	0	0	0	0	0	0	0	0	0	0	0	0	0	0	0	0	0	0	0	0	0	0	0	
IV	32	32.3.12	Molekularbiologische Untersuchungen	32831	Nukleinsäurenachweis von (gilt für Gebühreordnungspositionen 32829 bis 32839, 32841 bis 32844) - CMV	0	0	0	0	0	0	0	0	0	0	0	0	0	0	0	0	0	0	0	0	0	0	0	0	
IV	32	32.3.12	Molekularbiologische Untersuchungen	32835	Nukleinsäurenachweis von (gilt für Gebühreordnungspositionen 32829 bis 32839, 32841 bis 32844) - HCV	0	0	0	0	0	0	0	0	0	0	0	0	0	0	0	0	0	0	0	0	0	0	0	0	
IV	32	32.3.12	Molekularbiologische Untersuchungen	32839	Nukleinsäurenachweis von (gilt für Gebühreordnungspositionen 32829 bis 32839, 32841 bis 32844) - Chlamydien	0	0	0	0	0	0	0	0	0	0	0	0	0	0	0	0	0	0	0	0	0	0	0	0	
IV	32	32.3.12	Molekularbiologische Untersuchungen	32841	Nukleinsäurenachweis von (gilt für Gebühreordnungspositionen 32829 bis 32839, 32841 bis 32844) - Influenza A und B (nicht bei Verdacht auf Vogelgrippe)	0	0	0	0	0	0	0	0	0	0	0	0	0	0	0	0	0	0	0	0	0	0	0	0	
IV	32	32.3.12	Molekularbiologische Untersuchungen	32842	Nukleinsäurenachweis von (gilt für Gebühreordnungspositionen 32829 bis 32839, 32841 bis 32844) - Mycoplasmen	0	0	0	0	0	0	0	0	0	0	0	0	0	0	0	0	0	0	0	0	0	0	0	0	
IV	32	32.3.12	Molekularbiologische Untersuchungen	32845	Nukleinsäurenachweis von (gilt für Gebühreordnungspositionen 32829 bis 32839, 32841 bis 32844) - Polyoma-Virus bei organtransplantierten Patienten	0	0	0	0	0	0	0	0	0	0	0	0	0	0	0	0	0	0	0	0	0	0	0	0	0

Bereich	Kapitel	Abschnitt	Abschnitt Bezeichnung	GOP	GOP-Bezeichnung	Kernteam					Hinzuzuziehende Fachärztinnen und Fachärzte																
						Innere Medizin und Kardiologie	Innere Medizin und Pneumologie	Kinder- und Jugendmedizin	Kinder- und Jugendmedizin mit Schwerpunkt Kinder- und Jugend-Kardiologie	Kinder- und Jugendmedizin mit Zusatz- Weiterbildung Kinder- und Jugend-Pneumologie	Humangenetik	Innere Medizin und Gastroenterologie	Innere Medizin und Rheumatologie	Laboratoriumsmedizin	Nuklearmedizin	Psychiatrie und Psychotherapie	Psychosomatische Medizin und Psychotherapie	ärztliche Psychotherapeutin oder ärztlicher Psychotherapeut	Psychologische Psychotherapeutin oder Psychologischer Psychotherapeut	Kinder- und Jugendlichenspsychotherapeutin bzw. Kinder- und Jugendlichenspsychotherapeut	Radiologie	Kinder- und Jugendmedizin mit Zusatz- Weiterbildung Kinder- und Jugend- Gastroenterologie	Kinder- und Jugendmedizin mit Zusatz- Weiterbildung Kinder- und Jugend- Rheumatologie	Kinder- und Jugendpsychiatrie und- psychotherapie			
IV	32	32.3.12	Molekularbiologische Untersuchungen	32844	Nukleinsäurenachweis von (gilt für Gebührenordnungspositionen 32829 bis 32839, 32841 bis 32844) - EBV bei organtransplantierten Patienten	0	0	0	0	0	0	0	0	1	0	0	0	0	0	0	0	0	0	0	0	0	0
IV	32	32.3.12	Molekularbiologische Untersuchungen	32859	Zuschlag zu den Gebührenordnungspositionen 32829 bis 32839 und 32841 bis 32844	0	0	0	0	0	0	0	0	1	0	0	0	0	0	0	0	0	0	0	0	0	0
IV	32	32.3.14	Molekulargenetische Untersuchungen	32860	Faktor-V-Leiden-Mutation	0	0	0	0	0	0	0	0	1	0	0	0	0	0	0	0	0	0	0	0	0	0
IV	32	32.3.14	Molekulargenetische Untersuchungen	32861	Prothrombin G20210A-Mutation	0	0	0	0	0	0	0	0	1	0	0	0	0	0	0	0	0	0	0	0	0	0
IV	32	32.3.14	Molekulargenetische Untersuchungen	32863	Nachweis einer MTHFR-Mutation (Homocystein Konzentration im Plasma 50 µmol pro Liter)	0	0	0	0	0	0	0	0	1	0	0	0	0	0	0	0	0	0	0	0	0	0
IV	33	33	Ultraschalldiagnostik	33012	Schilddrüsen - Sonographie	1	1	1	1	1	0	0	0	1	0	0	0	0	0	0	0	1	0	0	0	0	0
IV	33	33	Ultraschalldiagnostik	33020	Echokardiographie (M-Mode- und B-Mode-Verfahren)	1	1	0	1	1	0	0	0	0	0	0	0	0	0	0	0	1	0	0	0	0	0
IV	33	33	Ultraschalldiagnostik	33021	Doppler-Echokardiographie (PW- / CW-Doppler)	1	1	0	1	1	0	0	0	0	0	0	0	0	0	0	0	1	0	0	0	0	0
IV	33	33	Ultraschalldiagnostik	33022	Duplex-Echokardiographie (Farbduplex)	1	1	0	1	1	0	0	0	0	0	0	0	0	0	0	0	1	0	0	0	0	0
IV	33	33	Ultraschalldiagnostik	33023	Zuschlag TEE	1	1	0	1	1	0	0	0	0	0	0	0	0	0	0	0	1	0	0	0	0	0
IV	33	33	Ultraschalldiagnostik	33030	Echokardiographie mit physikalischer Stufenbelastung	1	1	0	1	1	0	0	0	0	0	0	0	0	0	0	0	1	0	0	0	0	0
IV	33	33	Ultraschalldiagnostik	33031	Echokardiographie mit pharmakainduzierter Stufenbelastung	1	1	0	1	1	0	0	0	0	0	0	0	0	0	0	0	1	0	0	0	0	0
IV	33	33	Ultraschalldiagnostik	33040	Sonographie der Thoraxorgane	1	1	1	1	1	0	1	1	0	0	0	0	0	0	0	0	1	1	1	1	0	0
IV	33	33	Ultraschalldiagnostik	33042	Abdominale Sonographie	1	1	1	1	1	0	1	1	0	1	0	0	0	0	0	0	1	1	1	1	0	0
IV	33	33	Ultraschalldiagnostik	33060	CW-Doppler-Sonographie extrakranieller Gefäße	1	1	1	1	1	0	0	0	0	0	0	0	0	0	0	0	1	0	0	0	0	0
IV	33	33	Ultraschalldiagnostik	33061	CW-Doppler-Sonographie extremitätenversorgender Gefäße	1	1	1	1	1	0	0	0	0	0	0	0	0	0	0	0	1	0	0	0	0	0
IV	33	33	Ultraschalldiagnostik	33070	Duplex-Sonographie der extrakraniellen Gefäße	1	1	1	1	1	0	0	0	0	0	0	0	0	0	0	0	1	0	0	0	0	0
IV	33	33	Ultraschalldiagnostik	33072	Duplex-Sonographie der extremitätenver- und/oder versorgender Gefäße	1	1	1	1	1	0	0	0	0	0	0	0	0	0	0	0	1	0	0	0	0	0
IV	33	33	Ultraschalldiagnostik	33073	Duplex-Sonographie abdominaleller, retroperitonealer, mediastinaler Gefäße	1	1	1	1	1	0	1	0	0	0	0	0	0	0	0	0	1	1	0	0	0	0
IV	33	33	Ultraschalldiagnostik	33075	Zuschlag Farbduplex	1	1	1	1	1	0	1	0	0	0	0	0	0	0	0	0	1	1	0	0	0	0
IV	33	33	Ultraschalldiagnostik	33076	Sonographie von Extremitätenvenen	1	1	1	1	1	0	0	0	0	0	0	0	0	0	0	0	1	0	0	0	0	0
IV	33	33	Ultraschalldiagnostik	33081	Sonographie weiterer Organe oder Organteile	1	1	1	1	1	0	1	0	0	0	0	0	0	0	0	0	1	1	0	0	0	0
IV	33	33	Ultraschalldiagnostik	33090	Zuschlag Transkavitäre Untersuchung	1	1	1	1	1	0	1	1	0	1	0	1	0	0	0	0	1	1	1	1	0	0
IV	33	33	Ultraschalldiagnostik	33091	Zuschlag für optische Führungshilfe	1	1	1	1	1	0	1	1	0	1	0	0	0	0	0	0	1	1	1	1	0	0
IV	33	33	Ultraschalldiagnostik	33092	Zuschlag für optische Führungshilfe	1	1	1	1	1	0	1	1	0	1	0	0	0	0	0	0	1	1	1	1	0	0
IV	34	34.2.2	Thorax, Wirbelsäule, Myelographie	34220	Aufnahmen des knöchernen Thorax	0	0	0	0	0	0	0	0	0	0	0	0	0	0	0	0	1	0	0	0	0	0
IV	34	34.2.2	Thorax, Wirbelsäule, Myelographie	34221	Aufnahmen von Teilen der Wirbelsäule	0	0	0	0	0	0	0	0	0	0	0	0	0	0	0	0	1	0	0	0	0	0
IV	34	34.2.2	Thorax, Wirbelsäule, Myelographie	34222	Aufnahme(n) der gesamten Wirbelsäule	0	0	0	0	0	0	0	0	0	0	0	0	0	0	0	0	1	0	0	0	0	0
IV	34	34.2.4	Röntgenuntersuchung des Thorax und Abdomens	34240	Übersichtsaufnahme der Brustorgane, eine Ebene	1	1	1	1	1	0	0	0	0	0	0	0	0	0	0	0	1	0	0	0	0	0
IV	34	34.2.4	Röntgenuntersuchung des Thorax und Abdomens	34241	Übersichtsaufnahme der Brustorgane, zwei Ebenen	1	1	1	1	1	0	0	0	0	0	0	0	0	0	0	0	1	0	0	0	0	0
IV	34	34.2.4	Röntgenuntersuchung des Thorax und Abdomens	34242	Übersichtsaufnahmen und Durchleuchtung der Brustorgane	1	1	0	1	1	0	0	0	0	0	0	0	0	0	0	0	1	0	0	0	0	0
IV	34	34.2.4	Röntgenuntersuchung des Thorax und Abdomens	34243	Übersichtsaufnahme des Abdomens, eine Ebene	0	0	0	0	0	0	0	0	0	0	0	0	0	0	0	0	1	0	0	0	0	0
IV	34	34.2.4	Röntgenuntersuchung des Thorax und Abdomens	34244	Übersichtsaufnahmen des Abdomens, zwei Ebenen	0	0	0	0	0	0	0	0	0	0	0	0	0	0	0	0	1	0	0	0	0	0
IV	34	34.2.4	Röntgenuntersuchung des Thorax und Abdomens	34245	Röntgenaufnahme von Teilen des Abdomens	0	0	0	0	0	0	0	0	0	0	0	0	0	0	0	0	1	0	0	0	0	0
IV	34	34.2.4	Röntgenuntersuchung des Thorax und Abdomens	34246	Kontrastuntersuchung der Speiseröhre	0	0	0	0	0	0	0	0	0	0	0	0	0	0	0	0	1	0	0	0	0	0
IV	34	34.2.6	Gangsysteme	34260	Kontrastuntersuchung von Gangsystemen, Höhlen oder Fisteln	0	0	0	0	0	0	0	0	0	0	0	0	0	0	0	0	1	0	0	0	0	0

Bereich	Kapitel	Abschnitt	Abschnitt Bezeichnung	GOP	GOP-Bezeichnung	Kernteam					Hinzuzuziehende Fachärztinnen und Fachärzte																		
						Innere Medizin und Kardiologie	Innere Medizin und Pneumologie	Kinder- und Jugendmedizin	Kinder- und Jugendmedizin mit Schwerpunkt Kinder- und Jugend-Kardiologie	Kinder- und Jugendmedizin mit Zusatz- Weiterbildung Kinder- und Jugend-Pneumologie	Humangenetik	Innere Medizin und Gastroenterologie	Innere Medizin und Rheumatologie	Laboratoriumsmedizin	Nuklearmedizin	Psychiatrie und Psychotherapie	Psychosomatische Medizin und Psychotherapie	ärztliche Psychotherapeutin oder ärztlicher Psychotherapeut	Psychologische Psychotherapeutin oder Psychologischer Psychotherapeut	Kinder- und Jugendlichenpsychotherapeutin bzw. Kinder- und Jugendlichenpsychotherapeut	Radiologie	Kinder- und Jugendmedizin mit Zusatz- Weiterbildung Kinder- und Jugend- Gastroenterologie	Kinder- und Jugendmedizin mit Zusatz- Weiterbildung Kinder- und Jugend- Rheumatologie	Kinder- und Jugendlichenpsychiatrie und- psychotherapie					
IV	34	34.2.8	Durchleuchtungen/Schichtaufnahmen	34280	Durchleuchtung(en)	0	0	0	0	0	0	0	0	0	0	0	0	0	0	0	0	0	0	1	0	0	0	0	
IV	34	34.2.8	Durchleuchtungen/Schichtaufnahmen	34282	Schichtaufnahmen	0	0	0	0	0	0	0	0	0	0	0	0	0	0	0	0	0	0	1	0	0	0	0	
IV	34	34.2.9	Gefäße	34283	Serienangiographie	0	0	0	0	0	0	0	0	0	0	0	0	0	0	0	0	0	0	1	0	0	0	0	
IV	34	34.2.9	Gefäße	34284	Zuschlag Selektive Darstellung hirnversorgender Gefäße	0	0	0	0	0	0	0	0	0	0	0	0	0	0	0	0	0	0	1	0	0	0	0	
IV	34	34.2.9	Gefäße	34285	Zuschlag Selektive Darstellung anderer Gefäße	0	0	0	0	0	0	0	0	0	0	0	0	0	0	0	0	0	0	0	1	0	0	0	0
IV	34	34.2.9	Gefäße	34286	Zuschlag Intervention	0	0	0	0	0	0	0	0	0	0	0	0	0	0	0	0	0	0	0	1	0	0	0	0
IV	34	34.2.9	Gefäße	34287	Zuschlag Verwendung eines C-Bogens	0	0	0	0	0	0	0	0	0	0	0	0	0	0	0	0	0	0	0	1	0	0	0	0
IV	34	34.2.9	Gefäße	34290	Angiokardiographie bei Kindern, Jugendlichen	1	0	0	0	1	0	0	0	0	0	0	0	0	0	0	0	0	0	0	1	0	0	0	0
IV	34	34.3.1	Neurocranium, Untersuchungen der Wirbelsäule	34310	CT-Untersuchung des Neurocraniums	0	0	0	0	0	0	0	0	0	0	0	0	0	0	0	0	0	0	1	0	0	0	0	
IV	34	34.3.1	Neurocranium, Untersuchungen der Wirbelsäule	34311	CT-Untersuchung von Teilen der Wirbelsäule	0	0	0	0	0	0	0	0	0	0	0	0	0	0	0	0	0	0	1	0	0	0	0	
IV	34	34.3.1	Neurocranium, Untersuchungen der Wirbelsäule	34312	Zuschlag Intrathekale Kontrastmittelgabe	0	0	0	0	0	0	0	0	0	0	0	0	0	0	0	0	0	0	1	0	0	0	0	
IV	34	34.3.2	Gesichtsschädel, Schädelbasis, Halsweichteile	34320	CT-Untersuchung des Gesichtsschädels	0	0	0	0	0	0	0	0	0	0	0	0	0	0	0	0	0	0	1	0	0	0	0	
IV	34	34.3.2	Gesichtsschädel, Schädelbasis, Halsweichteile	34321	CT-Untersuchung der Schädelbasis	0	0	0	0	0	0	0	0	0	0	0	0	0	0	0	0	0	0	1	0	0	0	0	
IV	34	34.3.2	Gesichtsschädel, Schädelbasis, Halsweichteile	34322	CT-Untersuchung der Halsweichteile	0	0	0	0	0	0	0	0	0	0	0	0	0	0	0	0	0	0	1	0	0	0	0	
IV	34	34.3.3	Thorax	34330	CT-Untersuchung des Thorax	0	0	0	0	0	0	0	0	0	0	0	0	0	0	0	0	0	0	1	0	0	0	0	
IV	34	34.3.4	Abdomen, Retroperitoneum, Becken	34340	CT-Untersuchung des Oberbauches	0	0	0	0	0	0	0	0	0	0	0	0	0	0	0	0	0	0	1	0	0	0	0	
IV	34	34.3.4	Abdomen, Retroperitoneum, Becken	34341	CT-Untersuchung des gesamten Abdomens	0	0	0	0	0	0	0	0	0	0	0	0	0	0	0	0	0	0	1	0	0	0	0	
IV	34	34.3.4	Abdomen, Retroperitoneum, Becken	34342	CT-Untersuchung des Beckens	0	0	0	0	0	0	0	0	0	0	0	0	0	0	0	0	0	0	1	0	0	0	0	
IV	34	34.3.4	Abdomen, Retroperitoneum, Becken	34343	Zuschlag Vollständige zweite Serie	0	0	0	0	0	0	0	0	0	0	0	0	0	0	0	0	0	0	1	0	0	0	0	
IV	34	34.3.4	Abdomen, Retroperitoneum, Becken	34344	Zuschlag Dynamische Serien	0	0	0	0	0	0	0	0	0	0	0	0	0	0	0	0	0	0	1	0	0	0	0	
IV	34	34.3.4	Abdomen, Retroperitoneum, Becken	34345	Zuschlag Kontrastmitteluntersuchung	0	0	0	0	0	0	0	0	0	0	0	0	0	0	0	0	0	0	1	0	0	0	0	
IV	34	34.4.1	Neurocranium und Wirbelsäule	34410	MRT-Untersuchung des Neurocraniums	0	0	0	0	0	0	0	0	0	0	0	0	0	0	0	0	0	0	1	0	0	0	0	
IV	34	34.4.1	Neurocranium und Wirbelsäule	34411	MRT-Untersuchung von Teilen der Wirbelsäule	0	0	0	0	0	0	0	0	0	0	0	0	0	0	0	0	0	0	1	0	0	0	0	
IV	34	34.4.2	Gesichtsschädel, Schädelbasis, Halsweichteile	34420	MRT-Untersuchung des Gesichtsschädels	0	0	0	0	0	0	0	0	0	0	0	0	0	0	0	0	0	0	1	0	0	0	0	
IV	34	34.4.2	Gesichtsschädel, Schädelbasis, Halsweichteile	34421	MRT-Untersuchung der Schädelbasis	0	0	0	0	0	0	0	0	0	0	0	0	0	0	0	0	0	0	1	0	0	0	0	
IV	34	34.4.2	Gesichtsschädel, Schädelbasis, Halsweichteile	34422	MRT-Untersuchung der Halsweichteile	0	0	0	0	0	0	0	0	0	0	0	0	0	0	0	0	0	0	1	0	0	0	0	
IV	34	34.4.3	Thorax	34430	MRT-Untersuchung des Thorax	0	0	0	0	0	0	0	0	0	0	0	0	0	0	0	0	0	0	1	0	0	0	0	
IV	34	34.4.4	Abdomen, Retroperitoneum, Becken	34440	MRT-Untersuchung des Oberbauchs	0	0	0	0	0	0	0	0	0	0	0	0	0	0	0	0	0	0	1	0	0	0	0	
IV	34	34.4.4	Abdomen, Retroperitoneum, Becken	34441	MRT-Untersuchung des Abdomens	0	0	0	0	0	0	0	0	0	0	0	0	0	0	0	0	0	0	1	0	0	0	0	
IV	34	34.4.4	Abdomen, Retroperitoneum, Becken	34442	MRT-Untersuchung des Beckens	0	0	0	0	0	0	0	0	0	0	0	0	0	0	0	0	0	0	1	0	0	0	0	
IV	34	34.4.5	Extremitäten, angrenzende Gelenke	34452	Weitere Sequenzen nach Kontrastmitteleinbringung	0	0	0	0	0	0	0	0	0	0	0	0	0	0	0	0	0	0	1	0	0	0	0	
IV	34	34.4.7	MRT-Angiographien	34470	MRT-Angiographie der Hirngefäße	0	0	0	0	0	0	0	0	0	0	0	0	0	0	0	0	0	0	1	0	0	0	0	
IV	34	34.4.7	MRT-Angiographien	34475	MRT-Angiographie der Halsgefäße	0	0	0	0	0	0	0	0	0	0	0	0	0	0	0	0	0	0	1	0	0	0	0	
IV	34	34.4.7	MRT-Angiographien	34480	MRT-Angiographie der thorakalen Aorta und ihrer Abgänge und/oder ihrer Äste	0	0	0	0	0	0	0	0	0	0	0	0	0	0	0	0	0	0	1	0	0	0	0	
IV	34	34.4.7	MRT-Angiographien	34485	MRT-Angiographie der abdominalen Aorta und ihrer Äste 1. Ordnung	0	0	0	0	0	0	0	0	0	0	0	0	0	0	0	0	0	0	1	0	0	0	0	
IV	34	34.4.7	MRT-Angiographien	34486	MRT-Angiographie von Venen	0	0	0	0	0	0	0	0	0	0	0	0	0	0	0	0	0	0	1	0	0	0	0	
IV	34	34.4.7	MRT-Angiographien	34489	MRT-Angiographie der Becken- und Beinarterien (ohne Fußgefäße)	0	0	0	0	0	0	0	0	0	0	0	0	0	0	0	0	0	0	1	0	0	0	0	
IV	34	34.4.7	MRT-Angiographien	34490	MRT-Angiographie der Armarterien und armversorgenden Arterien	0	0	0	0	0	0	0	0	0	0	0	0	0	0	0	0	0	0	1	0	0	0	0	
IV	34	34.4.7	MRT-Angiographien	34492	Weitere Sequenzen nach Kontrastmitteleinbringung	0	0	0	0	0	0	0	0	0	0	0	0	0	0	0	0	0	0	1	0	0	0	0	
IV	34	34.6	Osteodensitometrie	34600	Osteodensitometrische Untersuchung I	0	0	0	0	0	0	0	0	0	0	0	0	0	0	0	0	0	0	1	0	0	0	0	
IV	34	34.6	Osteodensitometrie	34601	Osteodensitometrische Untersuchung II	0	0	0	0	0	0	0	0	0	0	0	0	0	0	0	0	0	0	1	0	0	0	0	

Bereich	Kapitel	Abschnitt	Abschnitt Bezeichnung	GOP	GOP-Bezeichnung	Kernteam					Hinzuzuziehende Fachärztinnen und Fachärzte																										
						Innere Medizin und Kardiologie	Innere Medizin und Pneumologie	Kinder- und Jugendmedizin	Kinder- und Jugendmedizin mit Schwerpunkt Kinder- und Jugend-Kardiologie	Kinder- und Jugendmedizin mit Zusatz-Weiterbildung Kinder- und Jugend-Pneumologie	Humangenetik	Innere Medizin und Gastroenterologie	Innere Medizin und Rheumatologie	Laboratoriumsmedizin	Nuklearmedizin	Psychiatrie und Psychotherapie	Psychosomatische Medizin und Psychotherapie	ärztliche Psychotherapeutin oder ärztlicher Psychotherapeut	Psychologische Psychotherapeutin oder Psychologischer Psychotherapeut	Kinder- und Jugendlichenpsychotherapeutin bzw. Kinder- und Jugendlichenpsychotherapeut	Radiologie	Kinder- und Jugendmedizin mit Zusatz-Weiterbildung Kinder- und Jugend-Gastroenterologie	Kinder- und Jugendmedizin mit Zusatz-Weiterbildung Kinder- und Jugend-Rheumatologie	Kinder- und Jugendlichenpsychiatrie und-psychotherapie													
IV	34	34.8	Telekonsiliarische Befundbeurteilungen von Röntgenaufnahmen und CT-Aufnahmen (Telekonsil)	34800	Beauftragung telekonsiliarische Befundbeurteilung	1	1	1	1	1	0	0	0	0	0	0	0	0	0	0	0	0	0	0	0	0	0	0	0	0	0	0	0	0			
IV	34	34.8	Telekonsiliarische Befundbeurteilungen von Röntgenaufnahmen und CT-Aufnahmen (Telekonsil)	34810	Telekonsiliarische Befundbeurteilung Röntgen	0	0	0	0	0	0	0	0	0	0	0	0	0	0	0	0	0	0	0	1	0	0	0	0	0	0	0	0	0			
IV	35	35.1	Nicht antragspflichtige Leistungen	35100	Differenzialdiagnostische Klärung psychosomatischer Krankheitszustände	1	1	1	1	1	0	1	1	0	0	1	1	1	1	1	1	1	1	0	1	1	1	1	1	1	1	1	1	1	1		
IV	35	35.1	Nicht antragspflichtige Leistungen	35110	Verbale Intervention bei psychosomatischen Krankheitszuständen	1	1	1	1	1	0	1	1	0	0	1	1	1	1	1	1	1	1	1	0	1	1	1	1	1	1	1	1	1	1	1	
IV	35	35.1	Nicht antragspflichtige Leistungen	35111	Übende Interventionen, Einzelbehandlung	0	0	0	0	0	0	0	0	0	0	0	0	0	1	1	1	1	1	1	0	0	0	0	0	0	0	0	0	0	0	0	0
IV	35	35.1	Nicht antragspflichtige Leistungen	35112	Übende Interventionen, Gruppenbehandlung	0	0	0	0	0	0	0	0	0	0	0	0	0	0	1	1	1	1	1	0	0	0	0	0	0	0	0	0	0	0	0	0
IV	35	35.1	Nicht antragspflichtige Leistungen	35113	Übende Interventionen bei Kindern und Jugendlichen, Gruppenbehandlung	0	0	0	0	0	0	0	0	0	0	0	0	0	1	1	1	1	1	1	0	0	0	0	0	0	0	0	0	0	0	0	0
IV	35	35.3	Psychodiagnostische Testverfahren	35600	Testverfahren, standardisierte	0	0	0	0	0	0	0	0	0	0	0	1	1	1	1	1	1	1	0	0	0	0	0	0	0	0	0	0	0	0	0	0
V	40	40.3	Kostenpauschalen für Versandmaterial, Versandgefäße usw. sowie für die Versendung bzw. den Transport von Untersuchungsmaterial, Röntgenaufnahmen und Filmfolien	40100	Versandmaterial, Transport, Ergebnisübermittlung (Labor, Zytologie, Zyto- und Molekulargenetik)	0	0	0	0	0	0	0	0	0	0	0	0	0	0	0	0	0	0	0	0	0	0	0	0	0	0	0	0	0	0	0	
V	40	40.3	Kostenpauschalen für Versandmaterial, Versandgefäße usw. sowie für die Versendung bzw. den Transport von Untersuchungsmaterial, Röntgenaufnahmen und Filmfolien	40104	Versandmaterial, Transport von Röntgenaufnahmen und Filmfolien	0	0	0	0	0	0	0	0	0	0	0	0	0	0	0	0	0	0	0	0	0	0	0	0	0	0	0	0	0	0	0	0
V	40	40.4	Kostenpauschale für die Versendung bzw. den Transport von Briefen, Szintigrammen und/oder schriftlichen Unterlagen, Kostenpauschale für Telefax	40120	Transport von Briefen bis 20 g oder Telefax	1	1	1	1	1	1	1	1	1	1	1	1	1	1	1	1	1	1	1	1	1	1	1	1	1	1	1	1	1	1	1	1
V	40	40.4	Kostenpauschale für die Versendung bzw. den Transport von Briefen, Szintigrammen und/oder schriftlichen Unterlagen, Kostenpauschale für Telefax	40122	Transport von Briefen bis 50 g (Kompaktbrief)	1	1	1	1	1	1	1	1	1	1	1	1	1	1	1	1	1	1	1	1	1	1	1	1	1	1	1	1	1	1	1	1
V	40	40.4	Kostenpauschale für die Versendung bzw. den Transport von Briefen, Szintigrammen und/oder schriftlichen Unterlagen, Kostenpauschale für Telefax	40124	Transport von Briefen bis 500 g (Großbrief)	1	1	1	1	1	1	1	1	1	1	1	1	1	1	1	1	1	1	1	1	1	1	1	1	1	1	1	1	1	1	1	1
V	40	40.4	Kostenpauschale für die Versendung bzw. den Transport von Briefen, Szintigrammen und/oder schriftlichen Unterlagen, Kostenpauschale für Telefax	40126	Transport von Briefen 1000 g (Maxibrief)	1	1	1	1	1	1	1	1	1	1	1	1	1	1	1	1	1	1	1	1	1	1	1	1	1	1	1	1	1	1	1	1
V	40	40.5	Kostenpauschalen für Krankheitsbericht, Kurplan, Fotokopien, Testbriefchen, Bezug von Harnstoff oder Mifepriston, Einmalsklerosierungsnaedeln, zystoskopische Injektionsnaedeln, -kanuelen oder -katheter	40142	Abfassung in freier Form	1	1	1	1	1	0	0	0	0	0	0	0	0	0	0	0	0	0	0	0	0	0	0	0	0	0	0	0	0	0	0	0
V	40	40.5	Kostenpauschalen für Krankheitsbericht, Kurplan, Fotokopien, Testbriefchen, Bezug von Harnstoff oder Mifepriston, Einmalsklerosierungsnaedeln, zystoskopische Injektionsnaedeln, -kanuelen oder -katheter	40144	Kopie, EDV-technische Abschnit	1	1	1	1	1	1	1	1	1	1	1	1	1	1	1	1	1	1	1	1	1	1	1	1	1	1	1	1	1	1	1	1
V	40	40.5	Kostenpauschalen für Krankheitsbericht, Kurplan, Fotokopien, Testbriefchen, Bezug von Harnstoff oder Mifepriston, Einmalsklerosierungsnaedeln, zystoskopische Injektionsnaedeln, -kanuelen oder -katheter	40160	Kostenpauschale für interventionelle endoskopische Untersuchungen	0	0	0	0	0	0	0	1	0	0	0	0	0	0	0	0	0	0	0	0	0	0	0	0	0	0	0	0	0	0	0	0
V	40	40.10	Leistungsbezogene Kostenpauschalen für Radionuklide	40544	<sup>99m</sup> Tc-Makroaggregaten (Lunge)	0	0	0	0	0	0	0	0	0	0	1	0	0	0	0	0	0	0	0	0	0	0	0	0	0	0	0	0	0	0	0	0
V	40	40.10	Leistungsbezogene Kostenpauschalen für Radionuklide	40506	<sup>99m</sup> Tc-Aerosol (Lunge)	0	0	0	0	0	0	0	0	0	0	1	0	0	0	0	0	0	0	0	0	0	0	0	0	0	0	0	0	0	0	0	0
V	40	40.10	Leistungsbezogene Kostenpauschalen für Radionuklide	40520	<sup>99m</sup> Tc-markierten Perfusionsmarkern (Herz, Schilddrüse)	0	0	0	0	0	0	0	0	0	0	1	0	0	0	0	0	0	0	0	0	0	0	0	0	0	0	0	0	0	0	0	0

Bereich	Kapitel	Abschnitt	Abschnitt Bezeichnung	GOP	GOP-Bezeichnung	Kernteam					Hinzuzuziehende Fachärztinnen und Fachärzte																												
						Innere Medizin und Kardiologie	Innere Medizin und Pneumologie	Kinder- und Jugendmedizin	Kinder- und Jugendmedizin mit Schwerpunkt Kinder- und Jugend-Kardiologie	Kinder- und Jugendmedizin mit Zusatz- Weiterbildung Kinder- und Jugend-Pneumologie	Humangenetik	Innere Medizin und Gastroenterologie	Innere Medizin und Rheumatologie	Laboratoriumsmedizin	Nuklearmedizin	Psychiatrie und Psychotherapie	Psychosomatische Medizin und Psychotherapie	ärztliche Psychotherapeutin oder ärztlicher Psychotherapeut	Psychologische Psychotherapeutin oder Psychologischer Psychotherapeut	Kinder- und Jugendlichenpsychotherapeutin bzw. Kinder- und Jugendlichenpsychotherapeut	Radiologie	Kinder- und Jugendmedizin mit Zusatz- Weiterbildung Kinder- und Jugend- Gastroenterologie	Kinder- und Jugendmedizin mit Zusatz- Weiterbildung Kinder- und Jugend- Rheumatologie	Kinder- und Jugendpsychiatrie und- psychotherapie															
V	40	40.10	Leistungsbezogene Kostenpauschalen für Radionuklide	40522	99mTc-markierten Eigenerthrozyten (Herz, Leber, abdominale Blutungssuche)	0	0	0	0	0	0	0	0	0	1	0	0	0	0	0	0	0	0	0	0	0	0	0	0	0	0	0	0	0	0	0	0		
V	40	40.10	Leistungsbezogene Kostenpauschalen für Radionuklide	40532	201-Tl-CI (Myokard)	0	0	0	0	0	0	0	0	0	0	0	0	0	0	0	0	0	0	0	0	0	0	0	0	0	0	0	0	0	0	0	0		
V	40	40.10	Leistungsbezogene Kostenpauschalen für Radionuklide	40576	Radioaktive Gase (Lunge)	0	0	0	0	0	0	0	0	0	0	0	0	0	0	0	0	0	0	0	0	0	0	0	0	0	0	0	0	0	0	0	0	0	
VII	51	51.1	Strukturpauschalen in der ambulanten spezialfachärztlichen Versorgung (ASV)	51010	Vorhaltung der Rufbereitschaft im Notfall	1	1	0	0	0	0	0	0	0	0	0	0	0	0	0	0	0	0	0	0	0	0	0	0	0	0	0	0	0	0	0	0	0	
VII	51	51.2	Allgemeine Gebührenordnungspositionen	51020	Erstellen eines Medikationsplans gemäß § 5 Abs. 3 ASV-RL	1	1	1	1	1	0	0	0	0	0	0	0	0	0	0	0	0	0	0	0	0	0	0	0	0	0	0	0	0	0	0	0	0	
VII	51	51.2	Allgemeine Gebührenordnungspositionen	51021	Anpassung des Medikationsplans und/oder des elektronischen Medikationsplans gemäß § 5 Abs. 3 ASV-RL	1	1	1	1	1	0	0	0	0	0	0	0	0	0	0	0	0	0	0	0	0	0	0	0	0	0	0	0	0	0	0	0	0	0
VII	51	51.3	Psychotherapeutische Leistungen	51030	Psychotherapeutisches Gespräch (Einzelbehandlung)	0	0	0	0	0	0	0	0	0	0	0	0	0	1	1	1	0	0	0	0	0	0	0	0	0	0	0	0	0	0	0	0	0	0
VII	51	51.3	Psychotherapeutische Leistungen	51032	Psychotherapeutisches Gespräch (Gruppenbehandlung bei Erwachsenen)	0	0	0	0	0	0	0	0	0	0	0	0	0	1	1	0	0	0	0	0	0	0	0	0	0	0	0	0	0	0	0	0	0	0
VII	51	51.3	Psychotherapeutische Leistungen	51033	Psychotherapeutisches Gespräch (Gruppenbehandlung bei Kindern und Jugendlichen)	0	0	0	0	0	0	0	0	0	0	0	0	0	1	1	1	0	0	0	0	0	0	0	0	0	0	0	0	0	0	0	0	0	0

In dieser Fassung nicht in Kraft getreten – geändert durch Weiterentwicklung



**Legende**

0	Die mit der GOP beschriebenen Leistungsinhalte des Abschnitts 1 bzw. die aufgeführte Leistung in Abschnitt 2 gehören für die jeweilige Arztgruppe <u>nicht</u> zum Behandlungsumfang.
1	Die mit der GOP beschriebenen Leistungsinhalte des Abschnitts 1 bzw. die aufgeführte Leistung in Abschnitt 2 gehören für die jeweilige Arztgruppe zum Behandlungsumfang.

In dieser Fassung nicht in Kraft getreten – geändert durch weitere Beschluss

Bereich	Kapitel	Abschnitt	Abschnitt Bezeichnung	GOP	GOP Bezeichnung	Kernteam			Hinzuzuziehende Fachärztinnen und Fachärzte										
						Innere Medizin und Gastroenterologie	Kinder- und Jugendmedizin mit Zusatz-Weiterbildung Kinder- und Jugend-Gastroenterologie	Kinder- und Jugendmedizin	Innere Medizin und Rheumatologie	Laboratoriumsmedizin	Pathologie	ärztliche Psychotherapeutin oder ärztlicher Psychotherapeut	Psychologische Psychotherapeutin oder Psychologischer Psychotherapeut	Psychiatrie und Psychotherapie	Psychosomatische Medizin und Psychotherapie	Kinder- und Jugendpsychiatrie und -psychotherapie	Kinder- und Jugendlichenpsychotherapeutin oder Kinder- und Jugendlichenpsychotherapeut	Radiologie	Viszeralchirurgie
II	01	1.1	Aufwandsersatzung für die besondere Inanspruchnahme des Vertragsarztes durch einen Patienten	01100	Unvorhergesehene Inanspruchnahme I	1	1	1	0	0	0	0	0	0	0	0	0	0	
II	01	1.1	Aufwandsersatzung für die besondere Inanspruchnahme des Vertragsarztes durch einen Patienten	01101	Unvorhergesehene Inanspruchnahme II	1	1	1	0	0	0	0	0	0	0	0	0	0	
II	01	1.1	Aufwandsersatzung für die besondere Inanspruchnahme des Vertragsarztes durch einen Patienten	01102	Inanspruchnahme an Samstagen	1	1	1	0	0	0	0	0	0	0	0	0	0	
II	01	1.2	Gebührenordnungspositionen für die Versorgung im Notfall und im organisierten ärztlichen Not(-fall)dienst	01220	Reanimationskomplex	1	1	1	1	1	0	1	0	1	1	1	0	1	1
II	01	1.2	Gebührenordnungspositionen für die Versorgung im Notfall und im organisierten ärztlichen Not(-fall)dienst	01221	Zuschlag Beatmung	1	1	1	1	1	0	1	0	1	1	1	0	1	1
II	01	1.2	Gebührenordnungspositionen für die Versorgung im Notfall und im organisierten ärztlichen Not(-fall)dienst	01222	Zuschlag Defibrillation	1	1	1	1	1	0	1	0	1	1	1	0	1	1
II	01	1.4	Besuche, Visiten, Prüfung der häuslichen Krankenpflege, Verordnung besonderer Behandlungsmaßnahmen, Verwaltungskomplex, telefonische Beratung, Konsultationspauschale, Verweilen	01410	Besuch	1	1	1	0	0	0	0	0	0	0	0	0	0	
II	01	1.4	Besuche, Visiten, Prüfung der häuslichen Krankenpflege, Verordnung besonderer Behandlungsmaßnahmen, Verwaltungskomplex, telefonische Beratung, Konsultationspauschale, Verweilen	01411	Dringender Besuch I	1	1	1	0	0	0	0	0	0	0	0	0	0	

In dieser Fassung nicht in Kraft getreten - geändert durch We. Beschluss

Bereich	Kapitel	Abschnitt	Abschnitt Bezeichnung	GOP	GOP Bezeichnung	Kernteam			Hinzuzuziehende Fachärztinnen und Fachärzte									
						Innere Medizin und Gastroenterologie	Kinder- und Jugendmedizin mit Zusatz-Weiterbildung Kinder- und Jugend-Gastroenterologie	Kinder- und Jugendmedizin	Innere Medizin und Rheumatologie	Laboratoriumsmedizin	Pathologie	ärztliche Psychotherapeutin oder ärztlicher Psychotherapeut	Psychologische Psychotherapeutin oder Psychologischer Psychotherapeut	Psychiatrie und Psychotherapie	Psychosomatische Medizin und Psychotherapie	Kinder- und Jugendpsychiatrie und -psychotherapie	Kinder- und Jugendlichenpsychotherapeutin oder Kinder- und Jugendlichenpsychotherapeut	Radiologie
II	01	1.4	Besuche, Visiten, Prüfung der häuslichen Krankenpflege, Verordnung besonderer Behandlungsmaßnahmen, Verwaltungskomplex, telefonische Beratung, Konsultationspauschale, Verweilen	01412	Dringender Besuch II	1	1	1	0	0	0	0	0	0	0	0	0	0
II	01	1.4	Besuche, Visiten, Prüfung der häuslichen Krankenpflege, Verordnung besonderer Behandlungsmaßnahmen, Verwaltungskomplex, telefonische Beratung, Konsultationspauschale, Verweilen	01415	Dringender Besuch eines Patienten in beschützenden Wohnheimen bzw. Einrichtungen bzw. Pflege- oder Altenheimen mit Pflegepersonal	1	1	1	0	0	0	0	0	0	0	0	0	0
II	01	1.4	Besuche, Visiten, Prüfung der häuslichen Krankenpflege, Verordnung besonderer Behandlungsmaßnahmen, Verwaltungskomplex, telefonische Beratung, Konsultationspauschale, Verweilen	01416	Begleitung eines Kranken durch den behandelnden Arzt beim Transport	1	1	1	1	0	0	1	1	1	1	1	1	1
II	01	1.4	Besuche, Visiten, Prüfung der häuslichen Krankenpflege, Verordnung besonderer Behandlungsmaßnahmen, Verwaltungskomplex, telefonische Beratung, Konsultationspauschale, Verweilen	01420	Prüfung der Notwendigkeit und Koordination der häuslichen Krankenpflege	1	0	0	0	0	0	0	0	0	0	0	0	0
II	01	1.4	Besuche, Visiten, Prüfung der häuslichen Krankenpflege, Verordnung besonderer Behandlungsmaßnahmen, Verwaltungskomplex, telefonische Beratung, Konsultationspauschale, Verweilen	01425	Erstverordnung der spezialisierten ambulanten Palliativversorgung	1	1	1	0	0	0	0	0	0	0	0	0	0
II	01	1.4	Besuche, Visiten, Prüfung der häuslichen Krankenpflege, Verordnung besonderer Behandlungsmaßnahmen, Verwaltungskomplex, telefonische Beratung, Konsultationspauschale, Verweilen	01426	Folgeberordnung zur Fortführung der spezialisierten ambulanten Palliativversorgung	1	1	1	0	0	0	0	0	0	0	0	0	0

In dieser Fassung nicht in Kraft getreten - geändert durch We. Beschluss

Bereich	Kapitel	Abschnitt	Abschnitt Bezeichnung	GOP	GOP Bezeichnung	Kernteam			Hinzuzuziehende Fachärztinnen und Fachärzte										
						Innere Medizin und Gastroenterologie	Kinder- und Jugendmedizin mit Zusatz-Weiterbildung Kinder- und Jugend-Gastroenterologie	Kinder- und Jugendmedizin	Innere Medizin und Rheumatologie	Laboratoriumsmedizin	Pathologie	ärztliche Psychotherapeutin oder ärztlicher Psychotherapeut	Psychologische Psychotherapeutin oder Psychologischer Psychotherapeut	Psychiatrie und Psychotherapie	Psychosomatische Medizin und Psychotherapie	Kinder- und Jugendpsychiatrie und -psychotherapie	Kinder- und Jugendlichenpsychotherapeutin oder Kinder- und Jugendlichenpsychotherapeut	Radiologie	Viszeralchirurgie
II	01	1.4	Besuche, Visiten, Prüfung der häuslichen Krankenpflege, Verordnung besonderer Behandlungsmaßnahmen, Verwaltungskomplex, telefonische Beratung, Konsultationspauschale, Verweilen	01430	Verwaltungskomplex	1	1	1	1	0	1	1	1	1	1	1	1	1	
II	01	1.4	Besuche, Visiten, Prüfung der häuslichen Krankenpflege, Verordnung besonderer Behandlungsmaßnahmen, Verwaltungskomplex, telefonische Beratung, Konsultationspauschale, Verweilen	01435	Haus-/Fachärztliche Bereitschaftspauschale	1	1	1	1	1	1	1	1	1	1	1	1	1	
II	01	1.4	Besuche, Visiten, Prüfung der häuslichen Krankenpflege, Verordnung besonderer Behandlungsmaßnahmen, Verwaltungskomplex, telefonische Beratung, Konsultationspauschale, Verweilen	01436	Konsultationspauschale	0	0	0	1	0	0	1	0	1	1	1	0	0	1
II	01	1.4	Besuche, Visiten, Prüfung der häuslichen Krankenpflege, Verordnung besonderer Behandlungsmaßnahmen, Verwaltungskomplex, telefonische Beratung, Konsultationspauschale, Verweilen	01444	Zuschlag Authentifizierung	1	1	1	0	0	0	0	0	0	0	0	0	0	0
II	01	1.4	Besuche, Visiten, Prüfung der häuslichen Krankenpflege, Verordnung besonderer Behandlungsmaßnahmen, Verwaltungskomplex, telefonische Beratung, Konsultationspauschale, Verweilen	01450	Zuschlag Videosprechstunde	1	1	1	0	0	0	1	1	1	1	1	1	0	0
II	01	1.5	Ambulante Betreuung und Nachsorge	01510	Zusatzpauschalen für Beobachtung und Betreuung - Ambulante Betreuung 2h	1	0	0	1	0	0	0	0	0	0	0	0	0	1
II	01	1.5	Ambulante Betreuung und Nachsorge	01511	Zusatzpauschalen für Beobachtung und Betreuung - Ambulante Betreuung 4h	1	0	0	1	0	0	0	0	0	0	0	0	0	1

In dieser Fassung nicht in Kraft getreten – geändert durch We. Beschluss

Bereich	Kapitel	Abschnitt	Abschnitt Bezeichnung	GOP	GOP Bezeichnung	Kernteam			Hinzuzuziehende Fachärztinnen und Fachärzte										
						Innere Medizin und Gastroenterologie	Kinder- und Jugendmedizin mit Zusatz-Weiterbildung Kinder- und Jugend-Gastroenterologie	Kinder- und Jugendmedizin	Innere Medizin und Rheumatologie	Laboratoriumsmedizin	Pathologie	ärztliche Psychotherapeutin oder ärztlicher Psychotherapeut	Psychologische Psychotherapeutin oder Psychologischer Psychotherapeut	Psychiatrie und Psychotherapie	Psychosomatische Medizin und Psychotherapie	Kinder- und Jugendpsychiatrie und -psychotherapie	Kinder- und Jugendlichenpsychotherapeutin oder Kinder- und Jugendlichenpsychotherapeut	Radiologie	Viszeralchirurgie
II	01	1.5	Ambulante Betreuung und Nachsorge	01512	Zusatzpauschalen für Beobachtung und Betreuung - Ambulante Betreuung 6h	1	0	0	1	0	0	0	0	0	0	0	0	0	1
II	01	1.6	Schriftliche Mitteilungen, Gutachten	01600	Ärztlicher Bericht nach Untersuchung	1	1	1	1	0	0	1	1	1	1	1	1	0	1
II	01	1.6	Schriftliche Mitteilungen, Gutachten	01601	Individueller Arztbrief	1	1	1	1	0	0	1	1	1	1	1	1	0	1
II	01	1.6	Schriftliche Mitteilungen, Gutachten	01602	Mehrfertigung (z. B. Kopie) eines Berichtes oder Briefes an den Hausarzt	1	1	1	1	0	0	1	1	1	1	1	1	0	1
II	01	1.6	Schriftliche Mitteilungen, Gutachten	01610	Bescheinigung zur Belastungsgrenze	1	0	0	0	0	0	0	0	0	0	0	0	0	0
II	01	1.6	Schriftliche Mitteilungen, Gutachten	01611	Verordnung von medizinischer Rehabilitation	1	1	1	0	0	0	0	0	0	0	0	0	0	0
II	01	1.6	Schriftliche Mitteilungen, Gutachten	01612	Konsiliarbericht vor Psychotherapie	1	0	0	0	0	0	0	0	0	0	0	0	0	0
II	01	1.6	Schriftliche Mitteilungen, Gutachten	01620	Bescheinigung oder Zeugnis	1	1	1	0	0	0	0	0	0	0	0	0	0	0
II	01	1.6	Schriftliche Mitteilungen, Gutachten	01621	Krankheitsbericht	1	1	1	0	0	0	0	0	0	0	0	0	0	0
II	01	1.6	Schriftliche Mitteilungen, Gutachten	01622	Kurplan, Gutachten, Stellungnahme	1	1	1	0	0	0	0	0	0	0	0	0	0	0
II	01	1.6	Schriftliche Mitteilungen, Gutachten	01623	Kurvorschlag	1	1	1	0	0	0	0	0	0	0	0	0	0	0
II	01	1.6	Schriftliche Mitteilungen, Gutachten	01640	Zuschlag für die Anlage eines Notfalldatensatzes	1	1	1	0	0	0	0	0	0	0	0	0	0	0
II	01	1.6	Schriftliche Mitteilungen, Gutachten	01641	Zuschlag Notfalldatensatz	1	1	1	0	0	0	0	0	0	0	0	0	0	0
II	01	1.6	Schriftliche Mitteilungen, Gutachten	01642	Löschen eines Notfalldatensatzes	1	1	1	0	0	0	0	0	0	0	0	0	0	0
II	02	2.1	Infusionen, Transfusionen, Reinfusionen, Programmierung von Medikamentenpumpen	02100	Infusion	1	0	0	1	0	0	1	0	1	1	0	0	1	1
II	02	2.1	Infusionen, Transfusionen, Reinfusionen, Programmierung von Medikamentenpumpen	02101	Infusion, Dauer mind. 60 Minuten	1	0	0	0	0	0	0	0	0	0	0	0	0	0
II	02	2.1	Infusionen, Transfusionen, Reinfusionen, Programmierung von Medikamentenpumpen	02110	Erst-Transfusion	1	0	0	0	0	0	0	0	0	0	0	0	0	0
II	02	2.1	Infusionen, Transfusionen, Reinfusionen, Programmierung von Medikamentenpumpen	02111	Folge-Transfusion	1	0	0	0	0	0	0	0	0	0	0	0	0	0
II	02	2.2	Tuberkulintestung	02200	Tuberkulintestung	1	0	0	0	0	0	0	0	0	0	0	0	0	0
II	02	2.3	Kleinchirurgische Eingriffe, Allgemeine therapeutische Leistungen	02300	Kleinchirurgischer Eingriff I und/oder primäre Wundversorgung und/oder Epilation	1	1	1	1	0	0	0	0	0	0	0	0	0	1
II	02	2.3	Kleinchirurgische Eingriffe, Allgemeine therapeutische Leistungen	02301	Kleinchirurgischer Eingriff II und/oder primäre Wundversorgung mittels Naht	1	1	1	1	0	0	0	0	0	0	0	0	0	1

Bereich	Kapitel	Abschnitt	Abschnitt Bezeichnung	GOP	GOP Bezeichnung	Kernteam			Hinzuzuziehende Fachärztinnen und Fachärzte										
						Innere Medizin und Gastroenterologie	Kinder- und Jugendmedizin mit Zusatz-Weiterbildung Kinder- und Jugend-Gastroenterologie	Kinder- und Jugendmedizin	Innere Medizin und Rheumatologie	Laboratoriumsmedizin	Pathologie	ärztliche Psychotherapeutin oder ärztlicher Psychotherapeut	Psychologische Psychotherapeutin oder Psychologischer Psychotherapeut	Psychiatrie und Psychotherapie	Psychosomatische Medizin und Psychotherapie	Kinder- und Jugendpsychiatrie und -psychotherapie	Kinder- und Jugendlichenpsychotherapeutin oder Kinder- und Jugendlichenpsychotherapeut	Radiologie	Viszeralchirurgie
II	02	2.3	Kleinchirurgische Eingriffe, Allgemeine therapeutische Leistungen	02302	Kleinchirurgischer Eingriff III und/oder primäre Wundversorgung bei Säuglingen, Kleinkindern und Kindern	1	1	1	0	0	0	0	0	0	0	0	0	0	1
II	02	2.3	Kleinchirurgische Eingriffe, Allgemeine therapeutische Leistungen	02310	Behandlungskomplex einer/von sekundär heilenden Wunde(n)	1	0	0	0	0	0	0	0	0	0	0	0	0	0
II	02	2.3	Kleinchirurgische Eingriffe, Allgemeine therapeutische Leistungen	02320	Magenverweilsonde	1	0	0	1	0	0	0	0	0	0	0	0	1	1
II	02	2.3	Kleinchirurgische Eingriffe, Allgemeine therapeutische Leistungen	02321	Legen eines suprapubischen Harnblasenkatheter	1	0	0	1	0	0	0	0	0	0	0	0	0	1
II	02	2.3	Kleinchirurgische Eingriffe, Allgemeine therapeutische Leistungen	02322	Wechsel/Entfernung suprapubischer Harnblasenkatheter	1	0	0	1	0	0	0	0	0	0	0	0	0	1
II	02	2.3	Kleinchirurgische Eingriffe, Allgemeine therapeutische Leistungen	02323	Legen/Wechsel transurethraler Dauerkatheter	1	0	0	1	0	0	0	0	0	0	0	0	1	1
II	02	2.3	Kleinchirurgische Eingriffe, Allgemeine therapeutische Leistungen	02330	Blutentnahme durch Arterienpunktion	1	0	0	1	0	0	0	0	0	0	0	0	0	1
II	02	2.3	Kleinchirurgische Eingriffe, Allgemeine therapeutische Leistungen	02340	Punktion I	1	0	0	1	0	0	0	0	0	0	0	0	1	1
II	02	2.3	Kleinchirurgische Eingriffe, Allgemeine therapeutische Leistungen	02341	Punktion II	1	0	0	1	0	0	0	0	0	0	0	0	1	1
II	02	2.3	Kleinchirurgische Eingriffe, Allgemeine therapeutische Leistungen	02343	Entlastungspunktion des Pleuraraums und/oder Pleuradrainage	1	0	0	1	0	0	0	0	0	0	0	0	1	1
II	02	2.5	Physikalisch-therapeutische Gebührenordnungspositionen	02510	Wärmetherapie	1	1	1	0	0	0	0	0	0	0	0	0	0	0
III	04	4.2.1	Pädiatrische Versichertenpauschalen, Versorgungsbereichsspezifische Vorhaltung	04000	Versichertenpauschale	0	1	1	0	0	0	0	0	0	0	0	0	0	0
III	04	4.2.1	Pädiatrische Versichertenpauschalen, Versorgungsbereichsspezifische Vorhaltung	04001	bis zum vollendeten 4. Lebensjahr	0	1	1	0	0	0	0	0	0	0	0	0	0	0
III	04	4.2.1	Pädiatrische Versichertenpauschalen, Versorgungsbereichsspezifische Vorhaltung	04002	ab Beginn des 5. bis zum vollendeten 18. Lebensjahr	0	1	1	0	0	0	0	0	0	0	0	0	0	0

Bereich	Kapitel	Abschnitt	Abschnitt Bezeichnung	GOP	GOP Bezeichnung	Kernteam			Hinzuzuziehende Fachärztinnen und Fachärzte										
						Innere Medizin und Gastroenterologie	Kinder- und Jugendmedizin mit Zusatz-Weiterbildung Kinder- und Jugend-Gastroenterologie	Kinder- und Jugendmedizin	Innere Medizin und Rheumatologie	Laboratoriumsmedizin	Pathologie	ärztliche Psychotherapeutin oder ärztlicher Psychotherapeut	Psychologische Psychotherapeutin oder Psychologischer Psychotherapeut	Psychiatrie und Psychotherapie	Psychosomatische Medizin und Psychotherapie	Kinder- und Jugendpsychiatrie und -psychotherapie	Kinder- und Jugendlichenpsychotherapeutin oder Kinder- und Jugendlichenpsychotherapeut	Radiologie	Viszeralchirurgie
III	04	4.2.1	Pädiatrische Versichertenpauschalen, Versorgungsbereichsspezifische Vorhaltung	04003	ab Beginn des 19. bis zum vollendeten 54. Lebensjahr	0	1	1	0	0	0	0	0	0	0	0	0	0	0
III	04	4.2.1	Pädiatrische Versichertenpauschalen, Versorgungsbereichsspezifische Vorhaltung	04030	Versichertenpauschale bei unvorhergesehener Inanspruchnahme	0	1	1	0	0	0	0	0	0	0	0	0	0	0
III	04	4.2.2	Chronikerpauschalen, Gesprächsleistung	04220	Zuschlag zur GOP 04000 für die Behandlung und Betreuung eines Patienten mit mindestens einer lebensverändernden chronischen Erkrankung	0	1	1	0	0	0	0	0	0	0	0	0	0	0
III	04	4.2.2	Chronikerpauschalen, Gesprächsleistung	04221	Zuschlag zur GOP 04220 für die intensive Behandlung und Betreuung eines Patienten mit mindestens einer lebensverändernden chronischen Erkrankung	0	1	1	0	0	0	0	0	0	0	0	0	0	0
III	04	4.2.2	Chronikerpauschalen, Gesprächsleistung	04230	Problemorientiertes ärztliches Gespräch, das aufgrund von Art und Schwere der Erkrankung erforderlich ist	0	1	1	0	0	0	0	0	0	0	0	0	0	0
III	04	4.2.3	Besondere Leistungen	04241	Computergestützte Auswertung eines kontinuierlich aufgezeichneten Langzeit-EKG von mindestens 18 Stunden Dauer	0	1	1	0	0	0	0	0	0	0	0	0	0	0
III	04	4.2.3	Besondere Leistungen	04242	Funktionelle Einzel-Entwicklungstherapie	0	1	1	0	0	0	0	0	0	0	0	0	0	0
III	04	4.2.3	Besondere Leistungen	04243	Funktionelle Gruppen-Entwicklungstherapie	0	1	1	0	0	0	0	0	0	0	0	0	0	0
III	04	4.2.3	Besondere Leistungen	04321	Belastungs-Elektrokardiographie (Belastungs-EKG)	0	1	1	0	0	0	0	0	0	0	0	0	0	0
III	04	4.2.3	Besondere Leistungen	04322	Aufzeichnung eines Langzeit-EKG von mindestens 18 Stunden Dauer	0	1	1	0	0	0	0	0	0	0	0	0	0	0
III	04	4.2.3	Besondere Leistungen	04324	Langzeit-Blutdruckmessung	0	1	1	0	0	0	0	0	0	0	0	0	0	0
III	04	4.2.3	Besondere Leistungen	04330	Spirographische Untersuchung	0	1	1	0	0	0	0	0	0	0	0	0	0	0
III	04	4.2.3	Besondere Leistungen	04331	Prokto-/Rektoskopischer Untersuchungskomplex	0	1	1	0	0	0	0	0	0	0	0	0	0	0
III	04	4.2.3	Besondere Leistungen	04350	Untersuchung zur funktionellen Entwicklung	0	1	1	0	0	0	0	0	0	0	0	0	0	0
III	04	4.2.3	Besondere Leistungen	04351	Entwicklungsneurologische Untersuchung	0	1	1	0	0	0	0	0	0	0	0	0	0	0
III	04	4.2.3	Besondere Leistungen	04352	Vollständiger Entwicklungsstatus	0	1	1	0	0	0	0	0	0	0	0	0	0	0
III	04	4.2.3	Besondere Leistungen	04353	Untersuchung zur Sprachentwicklung	0	1	1	0	0	0	0	0	0	0	0	0	0	0

Bereich	Kapitel	Abschnitt	Abschnitt Bezeichnung	GOP	GOP Bezeichnung	Kernteam			Hinzuzuziehende Fachärztinnen und Fachärzte										
						Innere Medizin und Gastroenterologie	Kinder- und Jugendmedizin mit Zusatz-Weiterbildung Kinder- und Jugend-Gastroenterologie	Kinder- und Jugendmedizin	Innere Medizin und Rheumatologie	Laboratoriumsmedizin	Pathologie	ärztliche Psychotherapeutin oder ärztlicher Psychotherapeut	Psychologische Psychotherapeutin oder Psychologischer Psychotherapeut	Psychiatrie und Psychotherapie	Psychosomatische Medizin und Psychotherapie	Kinder- und Jugendpsychiatrie und -psychotherapie	Kinder- und Jugendlichenpsychotherapeutin oder Kinder- und Jugendlichenpsychotherapeut	Radiologie	Viszeralchirurgie
III	04	4.5.1	Pädiatrisch-gastroenterologische Gebührenordnungspositionen	04511	Zusatzpauschale Ösophago-Gastroduodenoskopie	0	1	0	0	0	0	0	0	0	0	0	0	0	0
III	04	4.5.1	Pädiatrisch-gastroenterologische Gebührenordnungspositionen	04512	Langzeit-ph-Metrie des Ösophagus	0	1	0	0	0	0	0	0	0	0	0	0	0	0
III	04	4.5.1	Pädiatrisch-gastroenterologische Gebührenordnungspositionen	04513	Perkutane endoskopische Gastrostomie (PEG)	0	1	0	0	0	0	0	0	0	0	0	0	0	0
III	04	4.5.1	Pädiatrisch-gastroenterologische Gebührenordnungspositionen	04514	Zusatzpauschale Koloskopie	0	1	0	0	0	0	0	0	0	0	0	0	0	0
III	04	4.5.1	Pädiatrisch-gastroenterologische Gebührenordnungspositionen	04515	Zuschlag zu den Gebührenordnungspositionen 04511, 04513 und 04514	0	1	0	0	0	0	0	0	0	0	0	0	0	0
III	04	4.5.1	Pädiatrisch-gastroenterologische Gebührenordnungspositionen	04516	Zusatzpauschale Rektoskopie	0	1	0	0	0	0	0	0	0	0	0	0	0	0
III	04	4.5.1	Pädiatrisch-gastroenterologische Gebührenordnungspositionen	04518	Zusatzpauschale (Teil-)Koloskopie und/oder Sigmoidoskopie	0	1	0	0	0	0	0	0	0	0	0	0	0	0
III	04	4.5.1	Pädiatrisch-gastroenterologische Gebührenordnungspositionen	04520	Zusätzliche Leistung(en) im Zusammenhang mit den Gebührenordnungspositionen 04514 oder 04518	0	1	0	0	0	0	0	0	0	0	0	0	0	0
III	07	7.3	Diagnostische und therapeutische Gebührenordnungspositionen	07320	Zusatzpauschale Diagnostik und/oder Therapie bei viszeralchirurgischer(n) Erkrankung(en) und/oder Eingriff(en)	0	0	0	0	0	0	0	0	0	0	0	0	0	1
III	07	7.3	Diagnostische und therapeutische Gebührenordnungspositionen	07340	Behandlung sekundär heilender Wunde(n)	0	0	0	0	0	0	0	0	0	0	0	0	0	1
III	12	12.2	Laboratoriumsmedizinische Pauschalen	12210	Konsiliarpauschale	0	0	0	0	1	0	0	0	0	0	0	0	0	0
III	12	12.2	Laboratoriumsmedizinische Pauschalen	12220	Grundpauschale für Fachärzte für Laboratoriumsmedizin u.a.	0	0	0	0	1	0	0	0	0	0	0	0	0	0
III	13	13.2.2.2	Allgemeine diagnostisch-internistische Gebührenordnungspositionen	13250	Zusatzpauschale fachinternistische Behandlung	1	0	0	0	0	0	0	0	0	0	0	0	0	0
III	13	13.3.3	Gastroenterologische Gebührenordnungspositionen	13390	Grundpauschale - Grundpauschale bis 5. Lebensjahr	1	0	0	0	0	0	0	0	0	0	0	0	0	0



Bereich	Kapitel	Abschnitt	Abschnitt Bezeichnung	GOP	GOP Bezeichnung	Kernteam			Hinzuzuziehende Fachärztinnen und Fachärzte										
						Innere Medizin und Gastroenterologie	Kinder- und Jugendmedizin mit Zusatz-Weiterbildung Kinder- und Jugend-Gastroenterologie	Kinder- und Jugendmedizin	Innere Medizin und Rheumatologie	Laboratoriumsmedizin	Pathologie	ärztliche Psychotherapeutin oder ärztlicher Psychotherapeut	Psychologische Psychotherapeutin oder Psychologischer Psychotherapeut	Psychiatrie und Psychotherapie	Psychosomatische Medizin und Psychotherapie	Kinder- und Jugendpsychiatrie und -psychotherapie	Kinder- und Jugendlichenpsychotherapeutin oder Kinder- und Jugendlichenpsychotherapeut	Radiologie	Viszeralchirurgie
III	13	13.3.3	Gastroenterologische Gebührenordnungspositionen	13391	Grundpauschale - Grundpauschale 6.- 59. Lebensjahr	1	0	0	0	0	0	0	0	0	0	0	0	0	0
III	13	13.3.3	Gastroenterologische Gebührenordnungspositionen	13392	Grundpauschale - Grundpauschale ab 60. Lebensjahr	1	0	0	0	0	0	0	0	0	0	0	0	0	0
III	13	13.3.3	Gastroenterologische Gebührenordnungspositionen	13400	Zusatzpauschale Ösophago-Gastroduodenoskopie	1	0	0	0	0	0	0	0	0	0	0	0	0	0
III	13	13.3.3	Gastroenterologische Gebührenordnungspositionen	13401	Zusätzliche Leistung(en) im Zusammenhang mit der Gebührenordnungsposition 13400	1	0	0	0	0	0	0	0	0	0	0	0	0	0
III	13	13.3.3	Gastroenterologische Gebührenordnungspositionen	13402	Polypektomie(n) im Zusammenhang mit der Nr. 13400	1	0	0	0	0	0	0	0	0	0	0	0	0	0
III	13	13.3.3	Gastroenterologische Gebührenordnungspositionen	13410	Bougierung des Ösophagus oder Kardiasprengung	1	0	0	0	0	0	0	0	0	0	0	0	0	0
III	13	13.3.3	Gastroenterologische Gebührenordnungspositionen	13411	Einsetzen einer Ösophagusprothese	1	0	0	0	0	0	0	0	0	0	0	0	0	0
III	13	13.3.3	Gastroenterologische Gebührenordnungspositionen	13412	Perkutane Gastrostomie	1	0	0	0	0	0	0	0	0	0	0	0	0	0
III	13	13.3.3	Gastroenterologische Gebührenordnungspositionen	13421	Zusatzpauschale Koloskopie	1	0	0	0	0	0	0	0	0	0	0	0	0	1
III	13	13.3.3	Gastroenterologische Gebührenordnungspositionen	13422	Zusatzpauschale (Teil-)Koloskopie	1	0	0	0	0	0	0	0	0	0	0	0	0	1
III	13	13.3.3	Gastroenterologische Gebührenordnungspositionen	13423	Zusätzliche Leistung(en) im Zusammenhang mit den Gebührenordnungspositionen 13421 oder 13422	1	0	0	0	0	0	0	0	0	0	0	0	0	1
III	13	13.3.3	Gastroenterologische Gebührenordnungspositionen	13424	Laservaporisation(en) und/oder Argon-Plasma- Koagulation(en) im Zusammenhang mit den Nrn. 13400, 13421 oder 13422	1	0	0	0	0	0	0	0	0	0	0	0	0	1
III	13	13.3.3	Gastroenterologische Gebührenordnungspositionen	13430	Zusatzpauschale bilio-pankreatische Diagnostik	1	0	0	0	0	0	0	0	0	0	0	0	0	0
III	13	13.3.3	Gastroenterologische Gebührenordnungspositionen	13431	Zusatzpauschale bilio-pankreatische Therapie	1	0	0	0	0	0	0	0	0	0	0	0	0	0

Bereich	Kapitel	Abschnitt	Abschnitt Bezeichnung	GOP	GOP Bezeichnung	Kernteam			Hinzuzuziehende Fachärztinnen und Fachärzte										
						Innere Medizin und Gastroenterologie	Kinder- und Jugendmedizin mit Zusatz-Weiterbildung Kinder- und Jugend-Gastroenterologie	Kinder- und Jugendmedizin	Innere Medizin und Rheumatologie	Laboratoriumsmedizin	Pathologie	ärztliche Psychotherapeutin oder ärztlicher Psychotherapeut	Psychologische Psychotherapeutin oder Psychologischer Psychotherapeut	Psychiatrie und Psychotherapie	Psychosomatische Medizin und Psychotherapie	Kinder- und Jugendpsychiatrie und -psychotherapie	Kinder- und Jugendlichenpsychotherapeutin oder Kinder- und Jugendlichenpsychotherapeut	Radiologie	Viszeralchirurgie
III	13	13.3.8	Rheumatologische Gebührenordnungspositionen	13701	Zusatzpauschale Rheumatologische Funktionsdiagnostik	0	0	0	0	0	0	0	0	0	0	0	0	0	0
III	14	14.3	Diagnostische und therapeutische Gebührenordnungspositionen	14220	Gespräch, Beratung, Erörterung, Abklärung (Einzelbehandlung)	0	0	0	0	0	0	0	0	0	1	0	0	0	0
III	14	14.3	Diagnostische und therapeutische Gebührenordnungspositionen	14221	Gruppenbehandlung	0	0	0	0	0	0	0	0	0	1	0	0	0	0
III	14	14.3	Diagnostische und therapeutische Gebührenordnungspositionen	14222	Anleitung Bezugs- oder Kontaktperson	0	0	0	0	0	0	0	0	0	1	0	0	0	0
III	14	14.3	Diagnostische und therapeutische Gebührenordnungspositionen	14312	Untersuchung zur funktionellen Entwicklung	0	0	0	0	0	0	0	0	0	1	0	0	0	0
III	19	19.2	Pathologische Konsiliarpauschalen	19210	Konsiliarpauschale	0	0	0	0	0	1	0	0	0	0	0	0	0	0
III	19	19.3	Diagnostische Gebührenordnungspositionen	19310	Histologische oder zytologische Untersuchung eines Materials	0	0	0	0	0	1	0	0	0	0	0	0	0	0
III	19	19.3	Diagnostische Gebührenordnungspositionen	19312	Zuschlag zu den Gebührenordnungspositionen 19310, 19311 und 19315 für die Anwendung von Sonderverfahren	0	0	0	0	0	1	0	0	0	0	0	0	0	0
III	19	19.3	Diagnostische Gebührenordnungspositionen	19314	Zuschlag zu der Gebührenordnungsposition 19310, Einbettung in Kunststoff	0	0	0	0	0	1	0	0	0	0	0	0	0	0
III	19	19.3	Diagnostische Gebührenordnungspositionen	19320	Histologische oder zytologische Untersuchung eines Materials unter Anwendung eines immunchemischen Sonderverfahrens	0	0	0	0	0	1	0	0	0	0	0	0	0	0
III	21	21.3	Diagnostische und therapeutische Gebührenordnungspositionen	21220	Gespräch, Beratung, Erörterung, Abklärung (Einzelbehandlung)	0	0	0	0	0	0	0	1	0	0	0	0	0	0
III	21	21.3	Diagnostische und therapeutische Gebührenordnungspositionen	21221	Psychiatrische Behandlung (Gruppenbehandlung)	0	0	0	0	0	0	0	1	0	0	0	0	0	0
III	22	22.3	Diagnostische und therapeutische Gebührenordnungspositionen	22220	Psychotherapeutisches Gespräch (Einzelbehandlung)	0	0	0	0	0	0	0	0	1	0	0	0	0	0
III	22	22.3	Diagnostische und therapeutische Gebührenordnungspositionen	22221	Psychosomatik (Einzelbehandlung)	0	0	0	0	0	0	0	0	1	0	0	0	0	0

Bereich	Kapitel	Abschnitt	Abschnitt Bezeichnung	GOP	GOP Bezeichnung	Kernteam			Hinzuzuziehende Fachärztinnen und Fachärzte										
						Innere Medizin und Gastroenterologie	Kinder- und Jugendmedizin mit Zusatz-Weiterbildung Kinder- und Jugend-Gastroenterologie	Kinder- und Jugendmedizin	Innere Medizin und Rheumatologie	Laboratoriumsmedizin	Pathologie	ärztliche Psychotherapeutin oder ärztlicher Psychotherapeut	Psychologische Psychotherapeutin oder Psychologischer Psychotherapeut	Psychiatrie und Psychotherapie	Psychosomatische Medizin und Psychotherapie	Kinder- und Jugendpsychiatrie und -psychotherapie	Kinder- und Jugendlichenpsychotherapeutin oder Kinder- und Jugendlichenpsychotherapeut	Radiologie	Viszeralchirurgie
III	22	22.3	Diagnostische und therapeutische Gebührenordnungspositionen	22222	Psychotherapeutisch medizinische Behandlung (Gruppenbehandlung)	0	0	0	0	0	0	0	0	0	1	0	0	0	0
III	24	24.2	Radiologische Konsiliarpauschalen	24210	Konsiliarpauschale - Konsiliarpauschale bis 5. Lebensjahr	0	0	0	0	0	0	0	0	0	0	0	1	0	0
III	24	24.2	Radiologische Konsiliarpauschalen	24211	Konsiliarpauschale - Konsiliarpauschale 6. - 59. Lebensjahr	0	0	0	0	0	0	0	0	0	0	0	1	0	0
III	24	24.2	Radiologische Konsiliarpauschalen	24212	Konsiliarpauschale - Konsiliarpauschale ab 60. Lebensjahr	0	0	0	0	0	0	0	0	0	0	0	1	0	0
IV	30	30.6	Proktologie	30600	Zusatzpauschale Prokto-/Rektoskopie	1	0	0	0	0	0	0	0	0	0	0	0	0	1
IV	30	30.6	Proktologie	30601	Zuschlag für die Polypenentfernung	0	0	0	0	0	0	0	0	0	0	0	0	0	1
IV	32	32.2.1	Basisuntersuchungen	32030	Orientierende Untersuchung	1	1	1	0	1	0	0	0	0	0	0	0	0	0
IV	32	32.2.1	Basisuntersuchungen	32031	Harn-Mikroskopie	1	1	1	0	1	0	0	0	0	0	0	0	0	0
IV	32	32.2.1	Basisuntersuchungen	32032	pH-Wert	1	1	1	0	1	0	0	0	0	0	0	0	0	0
IV	32	32.2.1	Basisuntersuchungen	32033	Harnstreifentest	1	1	1	0	1	0	0	0	0	0	0	0	0	0
IV	32	32.2.1	Basisuntersuchungen	32035	Quantitative Bestimmung mit physikalischer oder chemischer Messung oder Zellzählung, gilt für die Gebührenordnungspositionen 32035 bis 32039 - Erythrozytenzählung	1	1	1	0	1	0	0	0	0	0	0	0	0	0
IV	32	32.2.1	Basisuntersuchungen	32036	Quantitative Bestimmung mit physikalischer oder chemischer Messung oder Zellzählung, gilt für die Gebührenordnungspositionen 32035 bis 32039 - Leukozytenzählung	1	1	1	0	1	0	0	0	0	0	0	0	0	0
IV	32	32.2.1	Basisuntersuchungen	32037	Quantitative Bestimmung mit physikalischer oder chemischer Messung oder Zellzählung, gilt für die Gebührenordnungspositionen 32035 bis 32039 - Thrombozytenzählung	1	1	1	0	1	0	0	0	0	0	0	0	0	0

Bereich	Kapitel	Abschnitt	Abschnitt Bezeichnung	GOP	GOP Bezeichnung	Kernteam			Hinzuzuziehende Fachärztinnen und Fachärzte										
						Innere Medizin und Gastroenterologie	Kinder- und Jugendmedizin mit Zusatz-Weiterbildung Kinder- und Jugend-Gastroenterologie	Kinder- und Jugendmedizin	Innere Medizin und Rheumatologie	Laboratoriumsmedizin	Pathologie	ärztliche Psychotherapeutin oder ärztlicher Psychotherapeut	Psychologische Psychotherapeutin oder Psychologischer Psychotherapeut	Psychiatrie und Psychotherapie	Psychosomatische Medizin und Psychotherapie	Kinder- und Jugendpsychiatrie und -psychotherapie	Kinder- und Jugendlichenpsychotherapeutin oder Kinder- und Jugendlichenpsychotherapeut	Radiologie	Viszeralchirurgie
IV	32	32.2.1	Basisuntersuchungen	32038	Quantitative Bestimmung mit physikalischer oder chemischer Messung oder Zellzählung, gilt für die Gebührenordnungspositionen 32035 bis 32039 - Hämoglobin	1	1	1	0	1	0	0	0	0	0	0	0	0	0
IV	32	32.2.1	Basisuntersuchungen	32039	Quantitative Bestimmung mit physikalischer oder chemischer Messung oder Zellzählung, gilt für die Gebührenordnungspositionen 32035 bis 32039 - Hämatokrit	1	1	1	0	1	0	0	0	0	0	0	0	0	0
IV	32	32.2.1	Basisuntersuchungen	32042	BSG	1	1	1	0	1	0	0	0	0	0	0	0	0	0
IV	32	32.2.2	Mikroskopische Untersuchungen	32045	Mikroskopische Untersuchung eines Körpermaterials	1	1	1	0	1	0	0	0	0	0	0	0	0	0
IV	32	32.2.2	Mikroskopische Untersuchungen	32047	Mikroskopische Untersuchung eines Körpermaterials nach differenzierender Färbung, ggf. einschl. Zellzählung, gilt für die Gebührenordnungspositionen 32031 bis 32035 - Retikulozytenzählung	1	1	1	0	1	0	0	0	0	0	0	0	0	0
IV	32	32.2.2	Mikroskopische Untersuchungen	32050	Mikroskopische Untersuchung eines Körpermaterials nach differenzierender Färbung, ggf. einschl. Zellzählung, gilt für die Gebührenordnungspositionen 32031 bis 32035 - Mikroskopische Untersuchung nach Gram-Färbung	1	1	1	0	1	0	0	0	0	0	0	0	0	0
IV	32	32.2.2	Mikroskopische Untersuchungen	32051	Differenzial-Blutbild	1	1	1	0	1	0	0	0	0	0	0	0	0	0
IV	32	32.2.2	Mikroskopische Untersuchungen	32052	Bestandteile im Sammelharn, quantitativ	1	1	1	0	1	0	0	0	0	0	0	0	0	0
IV	32	32.2.3	Physikalische oder chemische Untersuchungen	32056	Quantitative Bestimmung von Substraten, Enzymaktivitäten oder Elektrolyten, auch mittels trägergebundener (vorportionierter) Reagenzien, gilt für die Gebührenordnungspositionen 32041 bis 32073 - Gesamteiweiß	1	1	1	0	1	0	0	0	0	0	0	0	0	0

Bereich	Kapitel	Abschnitt	Abschnitt Bezeichnung	GOP	GOP Bezeichnung	Kernteam			Hinzuzuziehende Fachärztinnen und Fachärzte										
						Innere Medizin und Gastroenterologie	Kinder- und Jugendmedizin mit Zusatz-Weiterbildung Kinder- und Jugend-Gastroenterologie	Kinder- und Jugendmedizin	Innere Medizin und Rheumatologie	Laboratoriumsmedizin	Pathologie	ärztliche Psychotherapeutin oder ärztlicher Psychotherapeut	Psychologische Psychotherapeutin oder Psychologischer Psychotherapeut	Psychiatrie und Psychotherapie	Psychosomatische Medizin und Psychotherapie	Kinder- und Jugendpsychiatrie und -psychotherapie	Kinder- und Jugendlichenpsychotherapeutin oder Kinder- und Jugendlichenpsychotherapeut	Radiologie	Viszeralchirurgie
IV	32	32.2.3	Physikalische oder chemische Untersuchungen	32057	Quantitative Bestimmung von Substraten, Enzymaktivitäten oder Elektrolyten, auch mittels trägergebundener (vorportionierter) Reagenzien, gilt für die Gebührenordnungspositionen 32041 bis 32073 - Glukose	1	1	1	0	1	0	0	0	0	0	0	0	0	0
IV	32	32.2.3	Physikalische oder chemische Untersuchungen	32058	Quantitative Bestimmung von Substraten, Enzymaktivitäten oder Elektrolyten, auch mittels trägergebundener (vorportionierter) Reagenzien, gilt für die Gebührenordnungspositionen 32041 bis 32073 - Bilirubin gesamt	1	1	1	0	1	0	0	0	0	0	0	0	0	0
IV	32	32.2.3	Physikalische oder chemische Untersuchungen	32059	Quantitative Bestimmung von Substraten, Enzymaktivitäten oder Elektrolyten, auch mittels trägergebundener (vorportionierter) Reagenzien, gilt für die Gebührenordnungspositionen 32041 bis 32073 - Bilirubin direkt	1	1	1	0	1	0	0	0	0	0	0	0	0	0
IV	32	32.2.3	Physikalische oder chemische Untersuchungen	32060	Quantitative Bestimmung von Substraten, Enzymaktivitäten oder Elektrolyten, auch mittels trägergebundener (vorportionierter) Reagenzien, gilt für die Gebührenordnungspositionen 32041 bis 32073 - Cholesterin gesamt	1	1	1	0	1	0	0	0	0	0	0	0	0	0
IV	32	32.2.3	Physikalische oder chemische Untersuchungen	32061	Quantitative Bestimmung von Substraten, Enzymaktivitäten oder Elektrolyten, auch mittels trägergebundener (vorportionierter) Reagenzien, gilt für die Gebührenordnungspositionen 32041 bis 32073 - HDL-Cholesterin	1	1	1	0	1	0	0	0	0	0	0	0	0	0
IV	32	32.2.3	Physikalische oder chemische Untersuchungen	32062	Quantitative Bestimmung von Substraten, Enzymaktivitäten oder Elektrolyten, auch mittels trägergebundener (vorportionierter) Reagenzien, gilt für die Gebührenordnungspositionen 32041 bis 32073 - LDL-Cholesterin	1	1	1	0	1	0	0	0	0	0	0	0	0	0

In dieser Fassung durch Kraft Gesetzes geändert durch We. Beschluss

Bereich	Kapitel	Abschnitt	Abschnitt Bezeichnung	GOP	GOP Bezeichnung	Kernteam			Hinzuzuziehende Fachärztinnen und Fachärzte										
						Innere Medizin und Gastroenterologie	Kinder- und Jugendmedizin mit Zusatz-Weiterbildung Kinder- und Jugend-Gastroenterologie	Kinder- und Jugendmedizin	Innere Medizin und Rheumatologie	Laboratoriumsmedizin	Pathologie	ärztliche Psychotherapeutin oder ärztlicher Psychotherapeut	Psychologische Psychotherapeutin oder Psychologischer Psychotherapeut	Psychiatrie und Psychotherapie	Psychosomatische Medizin und Psychotherapie	Kinder- und Jugendpsychiatrie und -psychotherapie	Kinder- und Jugendlichenpsychotherapeutin oder Kinder- und Jugendlichenpsychotherapeut	Radiologie	Viszeralchirurgie
IV	32	32.2.3	Physikalische oder chemische Untersuchungen	32063	Quantitative Bestimmung von Substraten, Enzymaktivitäten oder Elektrolyten, auch mittels trägergebundener (vorportionierter) Reagenzien, gilt für die Gebührenordnungspositionen 32041 bis 32073 - Triglyceride	1	1	1	0	1	0	0	0	0	0	0	0	0	0
IV	32	32.2.3	Physikalische oder chemische Untersuchungen	32064	Quantitative Bestimmung von Substraten, Enzymaktivitäten oder Elektrolyten, auch mittels trägergebundener (vorportionierter) Reagenzien, gilt für die Gebührenordnungspositionen 32041 bis 32073 - Harnsäure	1	1	1	0	1	0	0	0	0	0	0	0	0	0
IV	32	32.2.3	Physikalische oder chemische Untersuchungen	32065	Quantitative Bestimmung von Substraten, Enzymaktivitäten oder Elektrolyten, auch mittels trägergebundener (vorportionierter) Reagenzien, gilt für die Gebührenordnungspositionen 32041 bis 32073 - Harnstoff	1	1	1	0	1	0	0	0	0	0	0	0	0	0
IV	32	32.2.3	Physikalische oder chemische Untersuchungen	32066	Quantitative Bestimmung von Substraten, Enzymaktivitäten oder Elektrolyten, auch mittels trägergebundener (vorportionierter) Reagenzien, gilt für die Gebührenordnungspositionen 32041 bis 32073 - Kreatinin (Jaffe-Methode)	1	1	1	0	1	0	0	0	0	0	0	0	0	0
IV	32	32.2.3	Physikalische oder chemische Untersuchungen	32067	Quantitative Bestimmung von Substraten, Enzymaktivitäten oder Elektrolyten, auch mittels trägergebundener (vorportionierter) Reagenzien, gilt für die Gebührenordnungspositionen 32041 bis 32073 - Kreatinin, enzymatisch	1	1	1	0	1	0	0	0	0	0	0	0	0	0
IV	32	32.2.3	Physikalische oder chemische Untersuchungen	32068	Quantitative Bestimmung von Substraten, Enzymaktivitäten oder Elektrolyten, auch mittels trägergebundener (vorportionierter) Reagenzien, gilt für die Gebührenordnungspositionen 32041 bis 32073 - Alkalische Phosphatase	1	1	1	0	1	0	0	0	0	0	0	0	0	0

In dieser Fassung durch Kraftbeschluss geändert

Bereich	Kapitel	Abschnitt	Abschnitt Bezeichnung	GOP	GOP Bezeichnung	Kernteam			Hinzuzuziehende Fachärztinnen und Fachärzte										
						Innere Medizin und Gastroenterologie	Kinder- und Jugendmedizin mit Zusatz-Weiterbildung Kinder- und Jugend-Gastroenterologie	Kinder- und Jugendmedizin	Innere Medizin und Rheumatologie	Laboratoriumsmedizin	Pathologie	ärztliche Psychotherapeutin oder ärztlicher Psychotherapeut	Psychologische Psychotherapeutin oder Psychologischer Psychotherapeut	Psychiatrie und Psychotherapie	Psychosomatische Medizin und Psychotherapie	Kinder- und Jugendpsychiatrie und -psychotherapie	Kinder- und Jugendlichenpsychotherapeutin oder Kinder- und Jugendlichenpsychotherapeut	Radiologie	Viszeralchirurgie
IV	32	32.2.3	Physikalische oder chemische Untersuchungen	32069	Quantitative Bestimmung von Substraten, Enzymaktivitäten oder Elektrolyten, auch mittels trägergebundener (vorportionierter) Reagenzien, gilt für die Gebührenordnungspositionen 32041 bis 32073 - GOT	1	1	1	0	1	0	0	0	0	0	0	0	0	0
IV	32	32.2.3	Physikalische oder chemische Untersuchungen	32070	Quantitative Bestimmung von Substraten, Enzymaktivitäten oder Elektrolyten, auch mittels trägergebundener (vorportionierter) Reagenzien, gilt für die Gebührenordnungspositionen 32041 bis 32073 - GPT	1	1	1	0	1	0	0	0	0	0	0	0	0	0
IV	32	32.2.3	Physikalische oder chemische Untersuchungen	32071	Quantitative Bestimmung von Substraten, Enzymaktivitäten oder Elektrolyten, auch mittels trägergebundener (vorportionierter) Reagenzien, gilt für die Gebührenordnungspositionen 32041 bis 32073 - Gamma-GT	1	1	1	0	1	0	0	0	0	0	0	0	0	0
IV	32	32.2.3	Physikalische oder chemische Untersuchungen	32072	Quantitative Bestimmung von Substraten, Enzymaktivitäten oder Elektrolyten, auch mittels trägergebundener (vorportionierter) Reagenzien, gilt für die Gebührenordnungspositionen 32041 bis 32073 - Alpha-Amylase	1	1	1	0	1	0	0	0	0	0	0	0	0	0
IV	32	32.2.3	Physikalische oder chemische Untersuchungen	32073	Quantitative Bestimmung von Substraten, Enzymaktivitäten oder Elektrolyten, auch mittels trägergebundener (vorportionierter) Reagenzien, gilt für die Gebührenordnungspositionen 32041 bis 32073 - Lipase	1	1	1	0	1	0	0	0	0	0	0	0	0	0
IV	32	32.2.3	Physikalische oder chemische Untersuchungen	32074	Quantitative Bestimmung von Substraten, Enzymaktivitäten oder Elektrolyten, auch mittels trägergebundener (vorportionierter) Reagenzien, gilt für die Gebührenordnungspositionen 32041 bis 32073 - Creatinkinase (CK)	1	1	1	0	1	0	0	0	0	0	0	0	0	0

In dieser Fassung nicht in Kraft getreten - geändert durch We. Beschluss

Bereich	Kapitel	Abschnitt	Abschnitt Bezeichnung	GOP	GOP Bezeichnung	Kernteam			Hinzuzuziehende Fachärztinnen und Fachärzte										
						Innere Medizin und Gastroenterologie	Kinder- und Jugendmedizin mit Zusatz-Weiterbildung Kinder- und Jugend-Gastroenterologie	Kinder- und Jugendmedizin	Innere Medizin und Rheumatologie	Laboratoriumsmedizin	Pathologie	ärztliche Psychotherapeutin oder ärztlicher Psychotherapeut	Psychologische Psychotherapeutin oder Psychologischer Psychotherapeut	Psychiatrie und Psychotherapie	Psychosomatische Medizin und Psychotherapie	Kinder- und Jugendpsychiatrie und -psychotherapie	Kinder- und Jugendlichenpsychotherapeutin oder Kinder- und Jugendlichenpsychotherapeut	Radiologie	Viszeralchirurgie
IV	32	32.2.3	Physikalische oder chemische Untersuchungen	32075	Quantitative Bestimmung von Substraten, Enzymaktivitäten oder Elektrolyten, auch mittels trägergebundener (vorportionierter) Reagenzien, gilt für die Gebührenordnungspositionen 32041 bis 32073 - LDH	1	1	1	0	1	0	0	0	0	0	0	0	0	0
IV	32	32.2.3	Physikalische oder chemische Untersuchungen	32076	Quantitative Bestimmung von Substraten, Enzymaktivitäten oder Elektrolyten, auch mittels trägergebundener (vorportionierter) Reagenzien, gilt für die Gebührenordnungspositionen 32041 bis 32073 - GLDH	1	1	1	0	1	0	0	0	0	0	0	0	0	0
IV	32	32.2.3	Physikalische oder chemische Untersuchungen	32077	Quantitative Bestimmung von Substraten, Enzymaktivitäten oder Elektrolyten, auch mittels trägergebundener (vorportionierter) Reagenzien, gilt für die Gebührenordnungspositionen 32041 bis 32073 - HBDH	1	1	1	0	1	0	0	0	0	0	0	0	0	0
IV	32	32.2.3	Physikalische oder chemische Untersuchungen	32078	Quantitative Bestimmung von Substraten, Enzymaktivitäten oder Elektrolyten, auch mittels trägergebundener (vorportionierter) Reagenzien, gilt für die Gebührenordnungspositionen 32041 bis 32073 - Cholinesterase	1	1	1	0	1	0	0	0	0	0	0	0	0	0
IV	32	32.2.3	Physikalische oder chemische Untersuchungen	32079	Quantitative Bestimmung von Substraten, Enzymaktivitäten oder Elektrolyten, auch mittels trägergebundener (vorportionierter) Reagenzien, gilt für die Gebührenordnungspositionen 32041 bis 32073 - Saure Phosphatase	1	1	1	0	1	0	0	0	0	0	0	0	0	0
IV	32	32.2.3	Physikalische oder chemische Untersuchungen	32081	Quantitative Bestimmung von Substraten, Enzymaktivitäten oder Elektrolyten, auch mittels trägergebundener (vorportionierter) Reagenzien, gilt für die Gebührenordnungspositionen 32041 bis 32073 - Kalium	1	1	1	0	1	0	0	0	0	0	0	0	0	0

In dieser Fassung nicht in Kraft getreten - geändert durch We. Beschluss



Bereich	Kapitel	Abschnitt	Abschnitt Bezeichnung	GOP	GOP Bezeichnung	Kernteam			Hinzuzuziehende Fachärztinnen und Fachärzte										
						Innere Medizin und Gastroenterologie	Kinder- und Jugendmedizin mit Zusatz-Weiterbildung Kinder- und Jugend-Gastroenterologie	Kinder- und Jugendmedizin	Innere Medizin und Rheumatologie	Laboratoriumsmedizin	Pathologie	ärztliche Psychotherapeutin oder ärztlicher Psychotherapeut	Psychologische Psychotherapeutin oder Psychologischer Psychotherapeut	Psychiatrie und Psychotherapie	Psychosomatische Medizin und Psychotherapie	Kinder- und Jugendpsychiatrie und -psychotherapie	Kinder- und Jugendlichenpsychotherapeutin oder Kinder- und Jugendlichenpsychotherapeut	Radiologie	Viszeralchirurgie
IV	32	32.2.3	Physikalische oder chemische Untersuchungen	32082	Quantitative Bestimmung von Substraten, Enzymaktivitäten oder Elektrolyten, auch mittels trägergebundener (vorportionierter) Reagenzien, gilt für die Gebührenordnungspositionen 32041 bis 32073 - Calcium	1	1	1	0	1	0	0	0	0	0	0	0	0	0
IV	32	32.2.3	Physikalische oder chemische Untersuchungen	32083	Quantitative Bestimmung von Substraten, Enzymaktivitäten oder Elektrolyten, auch mittels trägergebundener (vorportionierter) Reagenzien, gilt für die Gebührenordnungspositionen 32041 bis 32073 - Natrium	1	1	1	0	1	0	0	0	0	0	0	0	0	0
IV	32	32.2.3	Physikalische oder chemische Untersuchungen	32084	Quantitative Bestimmung von Substraten, Enzymaktivitäten oder Elektrolyten, auch mittels trägergebundener (vorportionierter) Reagenzien, gilt für die Gebührenordnungspositionen 32041 bis 32073 - Chlorid	1	1	1	0	1	0	0	0	0	0	0	0	0	0
IV	32	32.2.3	Physikalische oder chemische Untersuchungen	32085	Quantitative Bestimmung von Substraten, Enzymaktivitäten oder Elektrolyten, auch mittels trägergebundener (vorportionierter) Reagenzien, gilt für die Gebührenordnungspositionen 32041 bis 32073 - Eisen	1	1	1	0	1	0	0	0	0	0	0	0	0	0
IV	32	32.2.3	Physikalische oder chemische Untersuchungen	32086	Quantitative Bestimmung von Substraten, Enzymaktivitäten oder Elektrolyten, auch mittels trägergebundener (vorportionierter) Reagenzien, gilt für die Gebührenordnungspositionen 32041 bis 32073 - Phosphor anorganisch	1	1	1	0	1	0	0	0	0	0	0	0	0	0
IV	32	32.2.3	Physikalische oder chemische Untersuchungen	32089	Zuschlag Trägergebundene Reagenzien	1	1	1	0	1	0	0	0	0	0	0	0	0	0
IV	32	32.2.3	Physikalische oder chemische Untersuchungen	32094	Quantitative Bestimmung - HbA1, HbA1c	1	1	1	0	1	0	0	0	0	0	0	0	0	0

In dieser Fassung steht im Kraft Gesetzes - geändert durch We. - Beschluss

Bereich	Kapitel	Abschnitt	Abschnitt Bezeichnung	GOP	GOP Bezeichnung	Kernteam			Hinzuzuziehende Fachärztinnen und Fachärzte										
						Innere Medizin und Gastroenterologie	Kinder- und Jugendmedizin mit Zusatz-Weiterbildung Kinder- und Jugend-Gastroenterologie	Kinder- und Jugendmedizin	Innere Medizin und Rheumatologie	Laboratoriumsmedizin	Pathologie	ärztliche Psychotherapeutin oder ärztlicher Psychotherapeut	Psychologische Psychotherapeutin oder Psychologischer Psychotherapeut	Psychiatrie und Psychotherapie	Psychosomatische Medizin und Psychotherapie	Kinder- und Jugendpsychiatrie und -psychotherapie	Kinder- und Jugendlichenpsychotherapeutin oder Kinder- und Jugendlichenpsychotherapeut	Radiologie	Viszeralchirurgie
IV	32	32.2.3	Physikalische oder chemische Untersuchungen	32097	Quantitative Bestimmung mittels Immunoassay, - Untersuchung des/der natriuretischen Peptides/Peptide BNP und/oder NT-Pro-BNP und/oder MR-Pro-ANP	1	1	1	0	1	0	0	0	0	0	0	0	0	0
IV	32	32.2.3	Physikalische oder chemische Untersuchungen	32101	Quantitative Bestimmung mittels Immunoassay, - TSH	1	1	1	0	1	0	0	0	0	0	0	0	0	0
IV	32	32.2.3	Physikalische oder chemische Untersuchungen	32103	Quantitative immunochemische Bestimmung im Serum, gilt für die Gebührenordnungspositionen 32090 bis 32093 - IgA	1	1	1	0	1	0	0	0	0	0	0	0	0	0
IV	32	32.2.3	Physikalische oder chemische Untersuchungen	32104	Quantitative immunochemische Bestimmung im Serum, gilt für die Gebührenordnungspositionen 32090 bis 32093 - IgG	1	1	1	0	1	0	0	0	0	0	0	0	0	0
IV	32	32.2.3	Physikalische oder chemische Untersuchungen	32105	Quantitative immunochemische Bestimmung im Serum, gilt für die Gebührenordnungspositionen 32090 bis 32093 - IgM	1	1	1	0	1	0	0	0	0	0	0	0	0	0
IV	32	32.2.3	Physikalische oder chemische Untersuchungen	32106	Quantitative immunochemische Bestimmung im Serum, gilt für die Gebührenordnungspositionen 32090 bis 32093 - Transferrin	1	1	1	0	1	0	0	0	0	0	0	0	0	0
IV	32	32.2.3	Physikalische oder chemische Untersuchungen	32107	Serum-Elektrophorese	1	1	1	0	1	0	0	0	0	0	0	0	0	0
IV	32	32.2.4	Gerinnungsuntersuchungen	32110	Untersuchungen zur Abklärung einer plasmatischen Gerinnungsstörung oder zur Verlaufskontrolle bei Antikoagulantientherapie, gilt für die Gebührenordnungspositionen 32100 bis 32107 - Blutungszeit (standardisiert)	1	1	1	0	1	0	0	0	0	0	0	0	0	0
IV	32	32.2.4	Gerinnungsuntersuchungen	32112	Untersuchungen zur Abklärung einer plasmatischen Gerinnungsstörung oder zur Verlaufskontrolle bei Antikoagulantientherapie, gilt für die Gebührenordnungspositionen 32100 bis 32107 - PTT	1	1	1	0	1	0	0	0	0	0	0	0	0	0

Bereich	Kapitel	Abschnitt	Abschnitt Bezeichnung	GOP	GOP Bezeichnung	Kernteam			Hinzuzuziehende Fachärztinnen und Fachärzte										
						Innere Medizin und Gastroenterologie	Kinder- und Jugendmedizin mit Zusatz-Weiterbildung Kinder- und Jugend-Gastroenterologie	Kinder- und Jugendmedizin	Innere Medizin und Rheumatologie	Laboratoriumsmedizin	Pathologie	ärztliche Psychotherapeutin oder ärztlicher Psychotherapeut	Psychologische Psychotherapeutin oder Psychologischer Psychotherapeut	Psychiatrie und Psychotherapie	Psychosomatische Medizin und Psychotherapie	Kinder- und Jugendpsychiatrie und -psychotherapie	Kinder- und Jugendlichenpsychotherapeutin oder Kinder- und Jugendlichenpsychotherapeut	Radiologie	Viszeralchirurgie
IV	32	32.2.4	Gerinnungsuntersuchungen	32113	Untersuchungen zur Abklärung einer plasmatischen Gerinnungsstörung oder zur Verlaufskontrolle bei Antikoagulantientherapie, gilt für die Gebührenordnungspositionen 32100 bis 32107 - Quick-Wert, Plasma	1	1	1	0	1	0	0	0	0	0	0	0	0	0
IV	32	32.2.4	Gerinnungsuntersuchungen	32114	Untersuchungen zur Abklärung einer plasmatischen Gerinnungsstörung oder zur Verlaufskontrolle bei Antikoagulantientherapie, gilt für die Gebührenordnungspositionen 32100 bis 32107 - Quick-Wert, Kapillarblut	1	1	1	0	1	0	0	0	0	0	0	0	0	0
IV	32	32.2.4	Gerinnungsuntersuchungen	32115	Untersuchungen zur Abklärung einer plasmatischen Gerinnungsstörung oder zur Verlaufskontrolle bei Antikoagulantientherapie, gilt für die Gebührenordnungspositionen 32100 bis 32107 - Thrombinzeit	1	1	1	0	1	0	0	0	0	0	0	0	0	0
IV	32	32.2.4	Gerinnungsuntersuchungen	32116	Untersuchungen zur Abklärung einer plasmatischen Gerinnungsstörung oder zur Verlaufskontrolle bei Antikoagulantientherapie, gilt für die Gebührenordnungspositionen 32100 bis 32107 - Fibrinogen	1	1	1	0	1	0	0	0	0	0	0	0	0	0
IV	32	32.2.4	Gerinnungsuntersuchungen	32117	Untersuchungen zur Abklärung einer plasmatischen Gerinnungsstörung oder zur Verlaufskontrolle bei Antikoagulantientherapie, gilt für die Gebührenordnungspositionen 32100 bis 32107 - Fibrinmonomere, Spaltprodukte (qualitativ)	1	1	1	0	1	0	0	0	0	0	0	0	0	0
IV	32	32.2.5	Funktions- und Komplexuntersuchungen	32120	Mechanisieretes Blutbild, Retikulozytenzählung	1	1	1	0	1	0	0	0	0	0	0	0	0	0
IV	32	32.2.5	Funktions- und Komplexuntersuchungen	32121	Mechanisierte Leukozytendifferenzierung	1	1	1	0	1	0	0	0	0	0	0	0	0	0
IV	32	32.2.5	Funktions- und Komplexuntersuchungen	32122	Mechanisierter vollständiger Blutstatus	1	1	1	0	1	0	0	0	0	0	0	0	0	0
IV	32	32.2.5	Funktions- und Komplexuntersuchungen	32123	Zuschlag bei nachfolgender mikroskopischer Differenzierung	1	1	1	0	1	0	0	0	0	0	0	0	0	0

Bereich	Kapitel	Abschnitt	Abschnitt Bezeichnung	GOP	GOP Bezeichnung	Kernteam			Hinzuzuziehende Fachärztinnen und Fachärzte										
						Innere Medizin und Gastroenterologie	Kinder- und Jugendmedizin mit Zusatz-Weiterbildung Kinder- und Jugend-Gastroenterologie	Kinder- und Jugendmedizin	Innere Medizin und Rheumatologie	Laboratoriumsmedizin	Pathologie	ärztliche Psychotherapeutin oder ärztlicher Psychotherapeut	Psychologische Psychotherapeutin oder Psychologischer Psychotherapeut	Psychiatrie und Psychotherapie	Psychosomatische Medizin und Psychotherapie	Kinder- und Jugendpsychiatrie und -psychotherapie	Kinder- und Jugendlichenpsychotherapeutin oder Kinder- und Jugendlichenpsychotherapeut	Radiologie	Viszeralchirurgie
IV	32	32.2.5	Funktions- und Komplexuntersuchungen	32124	Endogene Kreatinin-clearance	1	1	1	0	1	0	0	0	0	0	0	0	0	0
IV	32	32.2.6	Immunologische Untersuchungen und Untersuchungen auf Drogen	32128	Immunologischer oder gleichwertiger chemischer Nachweis, ggf. einschl. mehrerer Probenverdünnungen, gilt für die Gebührenordnungspositionen 32120 bis 32128 - CRP	1	1	1	0	1	0	0	0	0	0	0	0	0	0
IV	32	32.2.6	Immunologische Untersuchungen und Untersuchungen auf Drogen	32130	Immunologischer oder gleichwertiger chemischer Nachweis, ggf. einschl. mehrerer Probenverdünnungen, gilt für die Gebührenordnungspositionen 32120 bis 32128 - Streptolysin O-Antikörper	1	1	1	0	1	0	0	0	0	0	0	0	0	0
IV	32	32.2.6	Immunologische Untersuchungen und Untersuchungen auf Drogen	32132	Immunologischer oder gleichwertiger chemischer Nachweis, ggf. einschl. mehrerer Probenverdünnungen, gilt für die Gebührenordnungspositionen 32120 bis 32128 - Schwangerschaftsnachweis	1	1	1	0	1	0	0	0	0	0	0	0	0	0
IV	32	32.2.6	Immunologische Untersuchungen und Untersuchungen auf Drogen	32133	Immunologischer oder gleichwertiger chemischer Nachweis, ggf. einschl. mehrerer Probenverdünnungen, gilt für die Gebührenordnungspositionen 32120 bis 32128 - Mononucleose-Test	1	1	1	0	1	0	0	0	0	0	0	0	0	0
IV	32	32.2.6	Immunologische Untersuchungen und Untersuchungen auf Drogen	32134	Immunologischer oder gleichwertiger chemischer Nachweis, ggf. einschl. mehrerer Probenverdünnungen, gilt für die Gebührenordnungspositionen 32120 bis 32128 - Myoglobin	1	1	1	0	1	0	0	0	0	0	0	0	0	0

In dieser Fassung nicht in Kraft getreten - geändert durch We. Beschluss

Bereich	Kapitel	Abschnitt	Abschnitt Bezeichnung	GOP	GOP Bezeichnung	Kernteam			Hinzuzuziehende Fachärztinnen und Fachärzte										
						Innere Medizin und Gastroenterologie	Kinder- und Jugendmedizin mit Zusatz-Weiterbildung Kinder- und Jugend-Gastroenterologie	Kinder- und Jugendmedizin	Innere Medizin und Rheumatologie	Laboratoriumsmedizin	Pathologie	ärztliche Psychotherapeutin oder ärztlicher Psychotherapeut	Psychologische Psychotherapeutin oder Psychologischer Psychotherapeut	Psychiatrie und Psychotherapie	Psychosomatische Medizin und Psychotherapie	Kinder- und Jugendpsychiatrie und -psychotherapie	Kinder- und Jugendlicheneinzeltherapeutin oder Kinder- und Jugendlicheneinzeltherapeut	Radiologie	Viszeralchirurgie
IV	32	32.2.6	Immunologische Untersuchungen und Untersuchungen auf Drogen	32135	Immunologischer oder gleichwertiger chemischer Nachweis, ggf. einschl. mehrerer Probenverdünnungen, gilt für die Gebührenordnungspositionen 32120 bis 32128 - Urin-Mikroalbumin	1	1	1	0	1	0	0	0	0	0	0	0	0	0
IV	32	32.2.6	Immunologische Untersuchungen und Untersuchungen auf Drogen	32136	Immunologischer oder gleichwertiger chemischer Nachweis, ggf. einschl. mehrerer Probenverdünnungen, gilt für die Gebührenordnungspositionen 32120 bis 32128 - Urin-Alpha-1-Mikroglobulin	1	1	1	0	1	0	0	0	0	0	0	0	0	0
IV	32	32.2.6	Immunologische Untersuchungen und Untersuchungen auf Drogen	32148	Alkohol-Bestimmung	1	1	1	0	1	0	0	0	0	0	0	0	0	0
IV	32	32.2.6	Immunologische Untersuchungen und Untersuchungen auf Drogen	32150	Immunologischer Nachweis von Troponin I und/oder Troponin T auf einem vorgefertigten Reagensträger bei akutem koronarem Syndrom (ACS), ggf. einschl. apparativer quantitativer Auswertung	1	1	1	0	1	0	0	0	0	0	0	0	0	0
IV	32	32.2.7	Mikrobiologische Untersuchungen	32151	Kulturelle bakteriologische und/oder mykologische Untersuchung	1	1	1	0	1	0	0	0	0	0	0	0	0	0
IV	32	32.3.1	Mikroskopische Untersuchungen	32176	Mikroskopische Untersuchung eines Körpermaterials auf Krankheitserreger nach differenzierender Färbung, gilt für die Gebührenordnungspositionen 32175 bis 32182 - Ziehl-Neelsen-Färbung auf Mykobakterien	0	0	0	0	1	0	0	0	0	0	0	0	0	0
IV	32	32.3.1	Mikroskopische Untersuchungen	32177	Mikroskopische Untersuchung eines Körpermaterials auf Krankheitserreger nach differenzierender Färbung, gilt für die Gebührenordnungspositionen 32175 bis 32182 - Färbung mit Fluorochromen (z. B. Auramin) auf Mykobakterien	0	0	0	0	1	0	0	0	0	0	0	0	0	0

Bereich	Kapitel	Abschnitt	Abschnitt Bezeichnung	GOP	GOP Bezeichnung	Kernteam			Hinzuzuziehende Fachärztinnen und Fachärzte										
						Innere Medizin und Gastroenterologie	Kinder- und Jugendmedizin mit Zusatz-Weiterbildung Kinder- und Jugend-Gastroenterologie	Kinder- und Jugendmedizin	Innere Medizin und Rheumatologie	Laboratoriumsmedizin	Pathologie	ärztliche Psychotherapeutin oder ärztlicher Psychotherapeut	Psychologische Psychotherapeutin oder Psychologischer Psychotherapeut	Psychiatrie und Psychotherapie	Psychosomatische Medizin und Psychotherapie	Kinder- und Jugendpsychiatrie und -psychotherapie	Kinder- und Jugendlichenpsychotherapeutin oder Kinder- und Jugendlichenpsychotherapeut	Radiologie	Viszeralchirurgie
IV	32	32.3.1	Mikroskopische Untersuchungen	32179	Mikroskopische Untersuchung eines Körpermaterials auf Krankheitserreger nach differenzierender Färbung, gilt für die Gebührenordnungspositionen 32175 bis 32182 - Karbofuchsinfärbung auf Kryptosporidien	0	0	0	0	1	0	0	0	0	0	0	0	0	0
IV	32	32.3.1	Mikroskopische Untersuchungen	32181	Mikroskopische Untersuchung eines Körpermaterials auf Krankheitserreger nach differenzierender Färbung, gilt für die Gebührenordnungspositionen 32175 bis 32182 - Färbung mit Fluorochromen auf Pilze	0	0	0	0	1	0	0	0	0	0	0	0	0	0
IV	32	32.3.2	Funktionsuntersuchungen	32196	Funktionsprüfung der Nieren durch Bestimmung der Clearance mit mindestens drei quantitativ-chemischen Blut- oder Harnanalysen, gilt für die Gebührenordnungspositionen 32196 bis 32198 - Inulin-Clearance	0	0	0	0	1	0	0	0	0	0	0	0	0	0
IV	32	32.3.2	Funktionsuntersuchungen	32197	Funktionsprüfung der Nieren durch Bestimmung der Clearance mit mindestens drei quantitativ-chemischen Blut- oder Harnanalysen, gilt für die Gebührenordnungspositionen 32196 bis 32198 - Harnstoff-, Phosphat- und/oder Calcium-Clearance	0	0	0	0	1	0	0	0	0	0	0	0	0	0
IV	32	32.3.3	Gerinnungsuntersuchungen	32210	Quantitative Bestimmung von Einzelfaktoren des Gerinnungssystems, gilt für die Gebührenordnungspositionen 32210 bis 32227 - Antithrombin III	0	0	0	0	1	0	0	0	0	0	0	0	0	0
IV	32	32.3.3	Gerinnungsuntersuchungen	32211	Quantitative Bestimmung von Einzelfaktoren des Gerinnungssystems, gilt für die Gebührenordnungspositionen 32210 bis 32227 - Plasminogen	0	0	0	0	1	0	0	0	0	0	0	0	0	0

In dieser Fassung nicht mehr geübt - geändert durch We. Beschluss

Bereich	Kapitel	Abschnitt	Abschnitt Bezeichnung	GOP	GOP Bezeichnung	Kernteam			Hinzuzuziehende Fachärztinnen und Fachärzte										
						Innere Medizin und Gastroenterologie	Kinder- und Jugendmedizin mit Zusatz-Weiterbildung Kinder- und Jugend-Gastroenterologie	Kinder- und Jugendmedizin	Innere Medizin und Rheumatologie	Laboratoriumsmedizin	Pathologie	ärztliche Psychotherapeutin oder ärztlicher Psychotherapeut	Psychologische Psychotherapeutin oder Psychologischer Psychotherapeut	Psychiatrie und Psychotherapie	Psychosomatische Medizin und Psychotherapie	Kinder- und Jugendpsychiatrie und -psychotherapie	Kinder- und Jugendlichenpsychotherapeutin oder Kinder- und Jugendlichenpsychotherapeut	Radiologie	Viszeralchirurgie
IV	32	32.3.3	Gerinnungsuntersuchungen	32212	Quantitative Bestimmung von Einzelfaktoren des Gerinnungssystems, gilt für die Gebührenordnungspositionen 32210 bis 32227 - Fibrinmonomere, Spaltprodukte (quantitativ)	0	0	0	0	1	0	0	0	0	0	0	0	0	0
IV	32	32.3.3	Gerinnungsuntersuchungen	32213	Quantitative Bestimmung von Einzelfaktoren des Gerinnungssystems, gilt für die Gebührenordnungspositionen 32210 bis 32227 - Faktor II	0	0	0	0	1	0	0	0	0	0	0	0	0	0
IV	32	32.3.3	Gerinnungsuntersuchungen	32214	Quantitative Bestimmung von Einzelfaktoren des Gerinnungssystems, gilt für die Gebührenordnungspositionen 32210 bis 32227 - Faktor V	0	0	0	0	1	0	0	0	0	0	0	0	0	0
IV	32	32.3.3	Gerinnungsuntersuchungen	32215	Quantitative Bestimmung von Einzelfaktoren des Gerinnungssystems, gilt für die Gebührenordnungspositionen 32210 bis 32227 - Faktor VII	0	0	0	0	1	0	0	0	0	0	0	0	0	0
IV	32	32.3.3	Gerinnungsuntersuchungen	32216	Quantitative Bestimmung von Einzelfaktoren des Gerinnungssystems, gilt für die Gebührenordnungspositionen 32210 bis 32227 - Faktor VIII	0	0	0	0	1	0	0	0	0	0	0	0	0	0
IV	32	32.3.3	Gerinnungsuntersuchungen	32217	Quantitative Bestimmung von Einzelfaktoren des Gerinnungssystems, gilt für die Gebührenordnungspositionen 32210 bis 32227 - Faktor VII-assoziiertes Protein	0	0	0	0	1	0	0	0	0	0	0	0	0	0
IV	32	32.3.3	Gerinnungsuntersuchungen	32218	Quantitative Bestimmung von Einzelfaktoren des Gerinnungssystems, gilt für die Gebührenordnungspositionen 32210 bis 32227 - Faktor IX	0	0	0	0	1	0	0	0	0	0	0	0	0	0

In dieser Fassung steht in Kraft getreten - geändert durch We. Beschluss

Bereich	Kapitel	Abschnitt	Abschnitt Bezeichnung	GOP	GOP Bezeichnung	Kernteam			Hinzuzuziehende Fachärztinnen und Fachärzte										
						Innere Medizin und Gastroenterologie	Kinder- und Jugendmedizin mit Zusatz-Weiterbildung Kinder- und Jugend-Gastroenterologie	Kinder- und Jugendmedizin	Innere Medizin und Rheumatologie	Laboratoriumsmedizin	Pathologie	ärztliche Psychotherapeutin oder ärztlicher Psychotherapeut	Psychologische Psychotherapeutin oder Psychologischer Psychotherapeut	Psychiatrie und Psychotherapie	Psychosomatische Medizin und Psychotherapie	Kinder- und Jugendpsychiatrie und -psychotherapie	Kinder- und Jugendlichenpsychotherapeutin oder Kinder- und Jugendlichenpsychotherapeut	Radiologie	Viszeralchirurgie
IV	32	32.3.3	Gerinnungsuntersuchungen	32219	Quantitative Bestimmung von Einzelfaktoren des Gerinnungssystems, gilt für die Gebührenordnungspositionen 32210 bis 32227 - Faktor X	0	0	0	0	1	0	0	0	0	0	0	0	0	0
IV	32	32.3.3	Gerinnungsuntersuchungen	32220	Quantitative Bestimmung von Einzelfaktoren des Gerinnungssystems, gilt für die Gebührenordnungspositionen 32210 bis 32227 - Faktor XI	0	0	0	0	1	0	0	0	0	0	0	0	0	0
IV	32	32.3.3	Gerinnungsuntersuchungen	32221	Quantitative Bestimmung von Einzelfaktoren des Gerinnungssystems, gilt für die Gebührenordnungspositionen 32210 bis 32227 - Faktor XII	0	0	0	0	1	0	0	0	0	0	0	0	0	0
IV	32	32.3.3	Gerinnungsuntersuchungen	32222	Quantitative Bestimmung von Einzelfaktoren des Gerinnungssystems, gilt für die Gebührenordnungspositionen 32210 bis 32227 - Faktor XIII	0	0	0	0	1	0	0	0	0	0	0	0	0	0
IV	32	32.3.3	Gerinnungsuntersuchungen	32223	Quantitative Bestimmung von Einzelfaktoren des Gerinnungssystems, gilt für die Gebührenordnungspositionen 32210 bis 32227 - Protein C	0	0	0	0	1	0	0	0	0	0	0	0	0	0
IV	32	32.3.3	Gerinnungsuntersuchungen	32224	Quantitative Bestimmung von Einzelfaktoren des Gerinnungssystems, gilt für die Gebührenordnungspositionen 32210 bis 32227 - Protein S	0	0	0	0	1	0	0	0	0	0	0	0	0	0
IV	32	32.3.3	Gerinnungsuntersuchungen	32228	Untersuchungen der Thrombozytenfunktion	0	0	0	0	1	0	0	0	0	0	0	0	0	0
IV	32	32.3.4	Klinisch-chemische Untersuchungen	32232	Quantitative chemische oder physikalische Bestimmung, gilt für die Gebührenordnungspositionen 32230 bis 32246 und 32248 - Lactat	0	0	0	0	1	0	0	0	0	0	0	0	0	0

In dieser Fassung nicht in Kraft getreten - geändert durch We. Beschluss



Bereich	Kapitel	Abschnitt	Abschnitt Bezeichnung	GOP	GOP Bezeichnung	Kernteam			Hinzuzuziehende Fachärztinnen und Fachärzte										
						Innere Medizin und Gastroenterologie	Kinder- und Jugendmedizin mit Zusatz-Weiterbildung Kinder- und Jugend-Gastroenterologie	Kinder- und Jugendmedizin	Innere Medizin und Rheumatologie	Laboratoriumsmedizin	Pathologie	ärztliche Psychotherapeutin oder ärztlicher Psychotherapeut	Psychologische Psychotherapeutin oder Psychologischer Psychotherapeut	Psychiatrie und Psychotherapie	Psychosomatische Medizin und Psychotherapie	Kinder- und Jugendpsychiatrie und -psychotherapie	Kinder- und Jugendlichenpsychotherapeutin oder Kinder- und Jugendlichenpsychotherapeut	Radiologie	Viszeralchirurgie
IV	32	32.3.4	Klinisch-chemische Untersuchungen	32233	Quantitative chemische oder physikalische Bestimmung, gilt für die Gebührenordnungspositionen 32230 bis 32246 und 32248 - Ammoniak	0	0	0	0	1	0	0	0	0	0	0	0	0	0
IV	32	32.3.4	Klinisch-chemische Untersuchungen	32237	Quantitative chemische oder physikalische Bestimmung, gilt für die Gebührenordnungspositionen 32230 bis 32246 und 32248 - Gesamteiweiß Liquor / Harn	0	0	0	0	1	0	0	0	0	0	0	0	0	0
IV	32	32.3.4	Klinisch-chemische Untersuchungen	32240	Quantitative chemische oder physikalische Bestimmung, gilt für die Gebührenordnungspositionen 32230 bis 32246 und 32248 - ACE	0	0	0	0	1	0	0	0	0	0	0	0	0	0
IV	32	32.3.4	Klinisch-chemische Untersuchungen	32244	Quantitative chemische oder physikalische Bestimmung, gilt für die Gebührenordnungspositionen 32230 bis 32246 und 32248 - Osmolalität	0	0	0	0	1	0	0	0	0	0	0	0	0	0
IV	32	32.3.4	Klinisch-chemische Untersuchungen	32245	Quantitative chemische oder physikalische Bestimmung, gilt für die Gebührenordnungspositionen 32230 bis 32246 und 32248 - Gallensäuren	0	0	0	0	1	0	0	0	0	0	0	0	0	0
IV	32	32.3.4	Klinisch-chemische Untersuchungen	32247	Blutgasanalyse und Säure-Basen-Status	0	0	0	0	1	0	0	0	0	0	0	0	0	0
IV	32	32.3.4	Klinisch-chemische Untersuchungen	32248	Quantitative chemische oder physikalische Bestimmung, gilt für die Gebührenordnungspositionen 32230 bis 32246 und 32248 - Magnesium	0	0	0	0	1	0	0	0	0	0	0	0	0	0
IV	32	32.3.4	Klinisch-chemische Untersuchungen	32254	Quantitative chemische oder physikalische Bestimmung, gilt für die Gebührenordnungspositionen 32250 bis 32262 - Fetales (HbF) oder freies Hämoglobin	0	0	0	0	1	0	0	0	0	0	0	0	0	0

In dieser Fassung nicht Inkraft getreten - geändert durch We. Beschluss

Bereich	Kapitel	Abschnitt	Abschnitt Bezeichnung	GOP	GOP Bezeichnung	Kernteam			Hinzuzuziehende Fachärztinnen und Fachärzte										
						Innere Medizin und Gastroenterologie	Kinder- und Jugendmedizin mit Zusatz-Weiterbildung Kinder- und Jugend-Gastroenterologie	Kinder- und Jugendmedizin	Innere Medizin und Rheumatologie	Laboratoriumsmedizin	Pathologie	ärztliche Psychotherapeutin oder ärztlicher Psychotherapeut	Psychologische Psychotherapeutin oder Psychologischer Psychotherapeut	Psychiatrie und Psychotherapie	Psychosomatische Medizin und Psychotherapie	Kinder- und Jugendpsychiatrie und -psychotherapie	Kinder- und Jugendlichenpsychotherapeutin oder Kinder- und Jugendlichenpsychotherapeut	Radiologie	Viszeralchirurgie
IV	32	32.3.4	Klinisch-chemische Untersuchungen	32305	Quantitative chromatographische Bestimmung(en) einer oder mehrerer Substanz(en), ggf. einschl. qualitativem chromatographischem Nachweis, gilt für die Gebührenordnungspositionen 32300 bis 32313 - Arzneimittel	0	0	0	0	1	0	0	0	0	0	0	0	0	0
IV	32	32.3.4	Klinisch-chemische Untersuchungen	32306	Quantitative chromatographische Bestimmung(en) einer oder mehrerer Substanz(en), ggf. einschl. qualitativem chromatographischem Nachweis, gilt für die Gebührenordnungspositionen 32300 bis 32313 - Vitamine	0	0	0	0	1	0	0	0	0	0	0	0	0	0
IV	32	32.3.4	Klinisch-chemische Untersuchungen	32308	Quantitative chromatographische Bestimmung(en) einer oder mehrerer Substanz(en), ggf. einschl. qualitativem chromatographischem Nachweis, gilt für die Gebührenordnungspositionen 32300 bis 32313 - Pyridinolin und/oder Desoxyypyridinolin	0	0	0	0	1	0	0	0	0	0	0	0	0	0
IV	32	32.3.4	Klinisch-chemische Untersuchungen	32320	Quantitative Bestimmung der freien Schilddrüsenhormone, gilt für die Gebührenordnungspositionen 32320 bis 32321 - FT4	0	0	0	0	1	0	0	0	0	0	0	0	0	0
IV	32	32.3.4	Klinisch-chemische Untersuchungen	32321	Quantitative Bestimmung der freien Schilddrüsenhormone, gilt für die Gebührenordnungspositionen 32320 bis 32321 - FT3	0	0	0	0	1	0	0	0	0	0	0	0	0	0
IV	32	32.3.4	Klinisch-chemische Untersuchungen	32325	Quantitative Bestimmung, gilt für die Gebührenordnungspositionen 32323 bis 32325 - Ferritin	0	0	0	0	1	0	0	0	0	0	0	0	0	0
IV	32	32.3.4	Klinisch-chemische Untersuchungen	32372	Quantitative Bestimmung mittels Immunoassay, gilt für die Gebührenordnungspositionen 32365 bis 32381 - Folsäure	0	0	0	0	1	0	0	0	0	0	0	0	0	0

Bereich	Kapitel	Abschnitt	Abschnitt Bezeichnung	GOP	GOP Bezeichnung	Kernteam			Hinzuzuziehende Fachärztinnen und Fachärzte										
						Innere Medizin und Gastroenterologie	Kinder- und Jugendmedizin mit Zusatz-Weiterbildung Kinder- und Jugend-Gastroenterologie	Kinder- und Jugendmedizin	Innere Medizin und Rheumatologie	Laboratoriumsmedizin	Pathologie	ärztliche Psychotherapeutin oder ärztlicher Psychotherapeut	Psychologische Psychotherapeutin oder Psychologischer Psychotherapeut	Psychiatrie und Psychotherapie	Psychosomatische Medizin und Psychotherapie	Kinder- und Jugendpsychiatrie und -psychotherapie	Kinder- und Jugendlichenpsychotherapeutin oder Kinder- und Jugendlichenpsychotherapeut	Radiologie	Viszeralchirurgie
IV	32	32.3.4	Klinisch-chemische Untersuchungen	32373	Quantitative Bestimmung mittels Immunoassay, gilt für die Gebührenordnungspositionen 32365 bis 32381 - Vitamin B 12	0	0	0	0	1	0	0	0	0	0	0	0	0	0
IV	32	32.3.4	Klinisch-chemische Untersuchungen	32374	Quantitative Bestimmung mittels Immunoassay, gilt für die Gebührenordnungspositionen 32365 bis 32381 - Cyclosporin	0	0	0	0	1	0	0	0	0	0	0	0	0	0
IV	32	32.3.4	Klinisch-chemische Untersuchungen	32375	Quantitative Bestimmung mittels Immunoassay, gilt für die Gebührenordnungspositionen 32365 bis 32381 - Trypsin	0	0	0	0	1	0	0	0	0	0	0	0	0	0
IV	32	32.3.4	Klinisch-chemische Untersuchungen	32376	Quantitative Bestimmung mittels Immunoassay, gilt für die Gebührenordnungspositionen 32365 bis 32381 - B2-Mikroglobulin	0	0	0	0	1	0	0	0	0	0	0	0	0	0
IV	32	32.3.4	Klinisch-chemische Untersuchungen	32377	Quantitative Bestimmung mittels Immunoassay, gilt für die Gebührenordnungspositionen 32365 bis 32381 - Pankreas-Elastase	0	0	0	0	1	0	0	0	0	0	0	0	0	0
IV	32	32.3.4	Klinisch-chemische Untersuchungen	32379	Quantitative Bestimmung mittels Immunoassay, gilt für die Gebührenordnungspositionen 32365 bis 32381 - Tacrolimus	0	0	0	0	1	0	0	0	0	0	0	0	0	0
IV	32	32.3.4	Klinisch-chemische Untersuchungen	32381	Quantitative Bestimmung mittels Immunoassay, gilt für die Gebührenordnungspositionen 32365 bis 32381 - Ähnliche Untersuchungen (wie 32365 bis 32380)	0	0	0	0	1	0	0	0	0	0	0	0	0	0
IV	32	32.3.4	Klinisch-chemische Untersuchungen	32403	Quantitative Bestimmung mittels Immunoassay, gilt für die Leistungen nach den Nrn. 32385 bis 32405 - Pyridinolin, Desoxyypyridinolin, Typ I-Kollagen-Telopeptide	0	0	0	0	1	0	0	0	0	0	0	0	0	0
IV	32	32.3.4	Klinisch-chemische Untersuchungen	32404	Quantitative Bestimmung mittels Immunoassay, gilt für die Leistungen nach den Nrn. 32385 bis 32405 - Knochen-AP, Typ I-Prokollagen-Propeptide	0	0	0	0	1	0	0	0	0	0	0	0	0	0

In dieser Fassung nicht mehr gültig - geändert durch We. Beschluss

Bereich	Kapitel	Abschnitt	Abschnitt Bezeichnung	GOP	GOP Bezeichnung	Kernteam			Hinzuzuziehende Fachärztinnen und Fachärzte										
						Innere Medizin und Gastroenterologie	Kinder- und Jugendmedizin mit Zusatz-Weiterbildung Kinder- und Jugend-Gastroenterologie	Kinder- und Jugendmedizin	Innere Medizin und Rheumatologie	Laboratoriumsmedizin	Pathologie	ärztliche Psychotherapeutin oder ärztlicher Psychotherapeut	Psychologische Psychotherapeutin oder Psychologischer Psychotherapeut	Psychiatrie und Psychotherapie	Psychosomatische Medizin und Psychotherapie	Kinder- und Jugendpsychiatrie und -psychotherapie	Kinder- und Jugendlichenpsychotherapeutin oder Kinder- und Jugendlichenpsychotherapeut	Radiologie	Viszeralchirurgie
IV	32	32.3.4	Klinisch-chemische Untersuchungen	32411	Quantitative Bestimmung mittels Immunoassay, gilt für die Gebührenordnungspositionen 32410 bis 32416 - Parathormon intakt	0	0	0	0	1	0	0	0	0	0	0	0	0	0
IV	32	32.3.4	Klinisch-chemische Untersuchungen	32413	Quantitative Bestimmung mittels Immunoassay, gilt für die Gebührenordnungspositionen 32410 bis 32416 - Vitamin D	0	0	0	0	1	0	0	0	0	0	0	0	0	0
IV	32	32.3.4	Klinisch-chemische Untersuchungen	32414	Quantitative Bestimmung mittels Immunoassay, gilt für die Gebührenordnungspositionen 32410 bis 32416 - Osteocalcin	0	0	0	0	1	0	0	0	0	0	0	0	0	0
IV	32	32.3.5	Immunologische Untersuchungen	32435	Quantitative Best. von humanen Proteinen oder anderen Substanzen mittels Immunnephelometrie, Immunturbidimetrie, Immunpräzipitation, Fluorometrie, Immunoassay oder anderer gleichwert. Verfahren, gilt für die Gebührenordnungspositionen 32435 bis 32455 - Albumin	0	0	0	0	1	0	0	0	0	0	0	0	0	0
IV	32	32.3.5	Immunologische Untersuchungen	32437	Quantitative Best. von humanen Proteinen oder anderen Substanzen mittels Immunnephelometrie, Immunturbidimetrie, Immunpräzipitation, Fluorometrie, Immunoassay oder anderer gleichwert. Verfahren, gilt für die Gebührenordnungspositionen 32435 bis 32455 - Alpha-1-Mikroglobulin	0	0	0	0	1	0	0	0	0	0	0	0	0	0
IV	32	32.3.5	Immunologische Untersuchungen	32438	Quantitative Best. von humanen Proteinen oder anderen Substanzen mittels Immunnephelometrie, Immunturbidimetrie, Immunpräzipitation, Fluorometrie, Immunoassay oder anderer gleichwert. Verfahren, gilt für die Gebührenordnungspositionen 32435 bis 32455 - Alpha-1-Antitrypsin	0	0	0	0	1	0	0	0	0	0	0	0	0	0

Bereich	Kapitel	Abschnitt	Abschnitt Bezeichnung	GOP	GOP Bezeichnung	Kernteam			Hinzuzuziehende Fachärztinnen und Fachärzte										
						Innere Medizin und Gastroenterologie	Kinder- und Jugendmedizin mit Zusatz-Weiterbildung Kinder- und Jugend-Gastroenterologie	Kinder- und Jugendmedizin	Innere Medizin und Rheumatologie	Laboratoriumsmedizin	Pathologie	ärztliche Psychotherapeutin oder ärztlicher Psychotherapeut	Psychologische Psychotherapeutin oder Psychologischer Psychotherapeut	Psychiatrie und Psychotherapie	Psychosomatische Medizin und Psychotherapie	Kinder- und Jugendpsychiatrie und -psychotherapie	Kinder- und Jugendlichenpsychotherapeutin oder Kinder- und Jugendlichenpsychotherapeut	Radiologie	Viszeralchirurgie
IV	32	32.3.5	Immunologische Untersuchungen	32439	Quantitative Best. von humanen Proteinen oder anderen Substanzen mittels Immunnephelometrie, Immunturbidimetrie, Immunpräzipitation, Fluorometrie, Immunoassay oder anderer gleichwert. Verfahren, gilt für die Gebührenordnungspositionen 32435 bis 32455 - Alpha-2-Makroglobulin	0	0	0	0	1	0	0	0	0	0	0	0	0	0
IV	32	32.3.5	Immunologische Untersuchungen	32441	Quantitative Best. von humanen Proteinen oder anderen Substanzen mittels Immunnephelometrie, Immunturbidimetrie, Immunpräzipitation, Fluorometrie, Immunoassay oder anderer gleichwert. Verfahren, gilt für die Gebührenordnungspositionen 32435 bis 32455 - Haptoglobin	0	0	0	0	1	0	0	0	0	0	0	0	0	
IV	32	32.3.5	Immunologische Untersuchungen	32442	Quantitative Best. von humanen Proteinen oder anderen Substanzen mittels Immunnephelometrie, Immunturbidimetrie, Immunpräzipitation, Fluorometrie, Immunoassay oder anderer gleichwert. Verfahren, gilt für die Gebührenordnungspositionen 32435 bis 32455 - Hämopexin	0	0	0	0	1	0	0	0	0	0	0	0	0	
IV	32	32.3.5	Immunologische Untersuchungen	32449	Quantitative Best. von humanen Proteinen oder anderen Substanzen mittels Immunnephelometrie, Immunturbidimetrie, Immunpräzipitation, Fluorometrie, Immunoassay oder anderer gleichwert. Verfahren, gilt für die Gebührenordnungspositionen 32435 bis 32455 - IgG im Harn	0	0	0	0	1	0	0	0	0	0	0	0	0	

In dieser Fassung nicht in Kraft getreten + geändert durch We. Beschluss

Bereich	Kapitel	Abschnitt	Abschnitt Bezeichnung	GOP	GOP Bezeichnung	Kernteam			Hinzuzuziehende Fachärztinnen und Fachärzte										
						Innere Medizin und Gastroenterologie	Kinder- und Jugendmedizin mit Zusatz-Weiterbildung Kinder- und Jugend-Gastroenterologie	Kinder- und Jugendmedizin	Innere Medizin und Rheumatologie	Laboratoriumsmedizin	Pathologie	ärztliche Psychotherapeutin oder ärztlicher Psychotherapeut	Psychologische Psychotherapeutin oder Psychologischer Psychotherapeut	Psychiatrie und Psychotherapie	Psychosomatische Medizin und Psychotherapie	Kinder- und Jugendpsychiatrie und -psychotherapie	Kinder- und Jugendlichenpsychotherapeutin oder Kinder- und Jugendlichenpsychotherapeut	Radiologie	Viszeralchirurgie
IV	32	32.3.5	Immunologische Untersuchungen	32459	Quantitative Best. mittels Immunelektrophorese, Immunturbidimetrie, Immunpräzipitation, Immunoassay oder anderer gleichwertiger Verfahren, gilt für die Leistungen nach den Nrn. 32459 bis 32461 - Procalcitonin	0	0	0	0	1	0	0	0	0	0	0	0	0	0
IV	32	32.3.5	Immunologische Untersuchungen	32460	Quantitative Best. mittels Immunelektrophorese, Immunturbidimetrie, Immunpräzipitation, Immunoassay oder anderer gleichwertiger Verfahren, gilt für die Leistungen nach den Nrn. 32459 bis 32461 - CRP	0	0	0	0	1	0	0	0	0	0	0	0	0	0
IV	32	32.3.5	Immunologische Untersuchungen	32461	Quantitative Best. mittels Immunelektrophorese, Immunturbidimetrie, Immunpräzipitation, Immunoassay oder anderer gleichwertiger Verfahren, gilt für die Leistungen nach den Nrn. 32459 bis 32461 - Rheumafaktor	0	0	0	0	1	0	0	0	0	0	0	0	0	0
IV	32	32.3.5	Immunologische Untersuchungen	32462	Immunglobulinsubklasse	0	0	0	0	1	0	0	0	0	0	0	0	0	0
IV	32	32.3.5	Immunologische Untersuchungen	32463	Cystatin C	0	0	0	0	1	0	0	0	0	0	0	0	0	0
IV	32	32.3.5	Immunologische Untersuchungen	32489	Qualitativer Nachweis und/oder quantitative Bestimmung von Antikörpern gegen körpereigene Antigene (Autoantikörper) mittels indirekter Immunfluoreszenz, Immunoassay oder Immunoblot, gilt für die Gebührenordnungspositionen 32489 bis 32505 - Antikörper gegen zyklisch citrulliniertes Peptid	0	0	0	0	1	0	0	0	0	0	0	0	0	0
IV	32	32.3.5	Immunologische Untersuchungen	32490	Qualitativer Nachweis und/oder quantitative Bestimmung von Antikörpern gegen körpereigene Antigene (Autoantikörper) mittels indirekter Immunfluoreszenz, Immunoassay oder Immunoblot, gilt für die Gebührenordnungspositionen 32489 bis 32505 - ANA Suchtest	0	0	0	0	1	0	0	0	0	0	0	0	0	0

Bereich	Kapitel	Abschnitt	Abschnitt Bezeichnung	GOP	GOP Bezeichnung	Kernteam			Hinzuzuziehende Fachärztinnen und Fachärzte										
						Innere Medizin und Gastroenterologie	Kinder- und Jugendmedizin mit Zusatz-Weiterbildung Kinder- und Jugend-Gastroenterologie	Kinder- und Jugendmedizin	Innere Medizin und Rheumatologie	Laboratoriumsmedizin	Pathologie	ärztliche Psychotherapeutin oder ärztlicher Psychotherapeut	Psychologische Psychotherapeutin oder Psychologischer Psychotherapeut	Psychiatrie und Psychotherapie	Psychosomatische Medizin und Psychotherapie	Kinder- und Jugendpsychiatrie und -psychotherapie	Kinder- und Jugendlichenpsychotherapeutin oder Kinder- und Jugendlichenpsychotherapeut	Radiologie	Viszeralchirurgie
IV	32	32.3.5	Immunologische Untersuchungen	32491	Qualitativer Nachweis und/oder quantitative Bestimmung von Antikörpern gegen körpereigene Antigene (Autoantikörper) mittels indirekter Immunfluoreszenz, Immunoassay oder Immunoblot, gilt für die Gebührenordnungspositionen 32489 bis 32505 - Doppelstrang-DNS Antikörper	0	0	0	0	1	0	0	0	0	0	0	0	0	0
IV	32	32.3.5	Immunologische Untersuchungen	32492	Qualitativer Nachweis und/oder quantitative Bestimmung von Antikörpern gegen körpereigene Antigene (Autoantikörper) mittels indirekter Immunfluoreszenz, Immunoassay oder Immunoblot, gilt für die Gebührenordnungspositionen 32489 bis 32505 - Antikörper gegen Zellkern- oder zytoplasmatische Antigene	0	0	0	0	1	0	0	0	0	0	0	0	0	0
IV	32	32.3.5	Immunologische Untersuchungen	32493	Qualitativer Nachweis und/oder quantitative Bestimmung von Antikörpern gegen körpereigene Antigene (Autoantikörper) mittels indirekter Immunfluoreszenz, Immunoassay oder Immunoblot, gilt für die Gebührenordnungspositionen 32489 bis 32505 - Antikörper gegen Zentrimerantigene	0	0	0	0	1	0	0	0	0	0	0	0	0	0
IV	32	32.3.5	Immunologische Untersuchungen	32494	Qualitativer Nachweis und/oder quantitative Bestimmung von Antikörpern gegen körpereigene Antigene (Autoantikörper) mittels indirekter Immunfluoreszenz, Immunoassay oder Immunoblot, gilt für die Gebührenordnungspositionen 32489 bis 32505 - AMA	0	0	0	0	1	0	0	0	0	0	0	0	0	0

In dieser Fassung nicht in Kraft getreten - geändert durch We. Beschluss

Bereich	Kapitel	Abschnitt	Abschnitt Bezeichnung	GOP	GOP Bezeichnung	Kernteam			Hinzuzuziehende Fachärztinnen und Fachärzte										
						Innere Medizin und Gastroenterologie	Kinder- und Jugendmedizin mit Zusatz-Weiterbildung Kinder- und Jugend-Gastroenterologie	Kinder- und Jugendmedizin	Innere Medizin und Rheumatologie	Laboratoriumsmedizin	Pathologie	ärztliche Psychotherapeutin oder ärztlicher Psychotherapeut	Psychologische Psychotherapeutin oder Psychologischer Psychotherapeut	Psychiatrie und Psychotherapie	Psychosomatische Medizin und Psychotherapie	Kinder- und Jugendpsychiatrie und -psychotherapie	Kinder- und Jugendlichenpsychotherapeutin oder Kinder- und Jugendlichenpsychotherapeut	Radiologie	Viszeralchirurgie
IV	32	32.3.5	Immunologische Untersuchungen	32495	Qualitativer Nachweis und/oder quantitative Bestimmung von Antikörpern gegen körpereigene Antigene (Autoantikörper) mittels indirekter Immunfluoreszenz, Immunoassay oder Immunoblot, gilt für die Gebührenordnungspositionen 32489 bis 32505 - LKM-, SLA-, ASGPR- Antikörper	0	0	0	0	1	0	0	0	0	0	0	0	0	0
IV	32	32.3.5	Immunologische Untersuchungen	32496	Qualitativer Nachweis und/oder quantitative Bestimmung von Antikörpern gegen körpereigene Antigene (Autoantikörper) mittels indirekter Immunfluoreszenz, Immunoassay oder Immunoblot, gilt für die Gebührenordnungspositionen 32489 bis 32505 - ANCA	0	0	0	0	1	0	0	0	0	0	0	0	0	
IV	32	32.3.5	Immunologische Untersuchungen	32497	Qualitativer Nachweis und/oder quantitative Bestimmung von Antikörpern gegen körpereigene Antigene (Autoantikörper) mittels indirekter Immunfluoreszenz, Immunoassay oder Immunoblot, gilt für die Gebührenordnungspositionen 32489 bis 32505 - Antikörper gegen glatte Muskulatur	0	0	0	0	1	0	0	0	0	0	0	0	0	
IV	32	32.3.6	Blutgruppenserologische Untersuchungen	32543	Erythrozytenantikörpernachweis mit direktem Antiglobulintest	0	0	0	0	1	0	0	0	0	0	0	0	0	
IV	32	32.3.6	Blutgruppenserologische Untersuchungen	32545	Antikörpersuchtest in mehreren Techniken	0	0	0	0	1	0	0	0	0	0	0	0	0	
IV	32	32.3.6	Blutgruppenserologische Untersuchungen	32556	Kreuzprobe mit indirektem Antiglobulintest	0	0	0	0	1	0	0	0	0	0	0	0	0	
IV	32	32.3.7	Infektionsimmunologische Untersuchungen	32575	HIV-1 oder HIV-1/2 Antikörper - Immunoassay	0	0	0	0	1	0	0	0	0	0	0	0	0	
IV	32	32.3.7	Infektionsimmunologische Untersuchungen	32576	HIV-2 Antikörper - Immunoassay	0	0	0	0	1	0	0	0	0	0	0	0	0	
IV	32	32.3.7	Infektionsimmunologische Untersuchungen	32586	Qualitativer Nachweis und/oder quantitative Bestimmung von Antikörpern gegen Krankheitserreger (gilt für 32585 bis 32641) - Borrelia burgdorferi- Antikörper	0	0	0	0	1	0	0	0	0	0	0	0	0	



Bereich	Kapitel	Abschnitt	Abschnitt Bezeichnung	GOP	GOP Bezeichnung	Kernteam			Hinzuzuziehende Fachärztinnen und Fachärzte										
						Innere Medizin und Gastroenterologie	Kinder- und Jugendmedizin mit Zusatz-Weiterbildung Kinder- und Jugend-Gastroenterologie	Kinder- und Jugendmedizin	Innere Medizin und Rheumatologie	Laboratoriumsmedizin	Pathologie	ärztliche Psychotherapeutin oder ärztlicher Psychotherapeut	Psychologische Psychotherapeutin oder Psychologischer Psychotherapeut	Psychiatrie und Psychotherapie	Psychosomatische Medizin und Psychotherapie	Kinder- und Jugendpsychiatrie und -psychotherapie	Kinder- und Jugendlichenpsychotherapeutin oder Kinder- und Jugendlichenpsychotherapeut	Radiologie	Viszeralchirurgie
IV	32	32.3.7	Infektionsimmunologische Untersuchungen	32590	Qualitativer Nachweis und/oder quantitative Bestimmung von Antikörpern gegen Krankheitserreger (gilt für 32585 bis 32641) - Coxiella burnetii-Antikörper	0	0	0	0	1	0	0	0	0	0	0	0	0	0
IV	32	32.3.7	Infektionsimmunologische Untersuchungen	32602	Qualitativer Nachweis und/oder quantitative Bestimmung von Antikörpern gegen Krankheitserreger (gilt für 32585 bis 32641) - Cytomegalievirus-Antikörper	0	0	0	0	1	0	0	0	0	0	0	0	0	0
IV	32	32.3.7	Infektionsimmunologische Untersuchungen	32603	Qualitativer Nachweis und/oder quantitative Bestimmung von Antikörpern gegen Krankheitserreger (gilt für 32585 bis 32641) - Cytomegalievirus-IgM-Antikörper	0	0	0	0	1	0	0	0	0	0	0	0	0	0
IV	32	32.3.7	Infektionsimmunologische Untersuchungen	32605	Qualitativer Nachweis und/oder quantitative Bestimmung von Antikörpern gegen Krankheitserreger (gilt für 32585 bis 32641) - EBV-EA-Antikörper	0	0	0	0	1	0	0	0	0	0	0	0	0	0
IV	32	32.3.7	Infektionsimmunologische Untersuchungen	32606	Qualitativer Nachweis und/oder quantitative Bestimmung von Antikörpern gegen Krankheitserreger (gilt für 32585 bis 32641) - EBV-EBNA-Antikörper	0	0	0	0	1	0	0	0	0	0	0	0	0	0
IV	32	32.3.7	Infektionsimmunologische Untersuchungen	32607	Qualitativer Nachweis und/oder quantitative Bestimmung von Antikörpern gegen Krankheitserreger (gilt für 32585 bis 32641) - EBV-VCA-Antikörper	0	0	0	0	1	0	0	0	0	0	0	0	0	0
IV	32	32.3.7	Infektionsimmunologische Untersuchungen	32608	Qualitativer Nachweis und/oder quantitative Bestimmung von Antikörpern gegen Krankheitserreger (gilt für 32585 bis 32641) - EBV-VCA-IgM-Antikörper	0	0	0	0	1	0	0	0	0	0	0	0	0	0

In dieser Fassung nicht in Kraft getreten - geändert durch We. Beschluss

Bereich	Kapitel	Abschnitt	Abschnitt Bezeichnung	GOP	GOP Bezeichnung	Kernteam			Hinzuzuziehende Fachärztinnen und Fachärzte										
						Innere Medizin und Gastroenterologie	Kinder- und Jugendmedizin mit Zusatz-Weiterbildung Kinder- und Jugend-Gastroenterologie	Kinder- und Jugendmedizin	Innere Medizin und Rheumatologie	Laboratoriumsmedizin	Pathologie	ärztliche Psychotherapeutin oder ärztlicher Psychotherapeut	Psychologische Psychotherapeutin oder Psychologischer Psychotherapeut	Psychiatrie und Psychotherapie	Psychosomatische Medizin und Psychotherapie	Kinder- und Jugendpsychiatrie und -psychotherapie	Kinder- und Jugendlichenpsychotherapeutin oder Kinder- und Jugendlichenpsychotherapeut	Radiologie	Viszeralchirurgie
IV	32	32.3.7	Infektionsimmunologische Untersuchungen	32612	Qualitativer Nachweis und/oder quantitative Bestimmung von Antikörpern gegen Krankheitserreger (gilt für 32585 bis 32641) - HAV-Antikörper	0	0	0	0	1	0	0	0	0	0	0	0	0	0
IV	32	32.3.7	Infektionsimmunologische Untersuchungen	32613	Qualitativer Nachweis und/oder quantitative Bestimmung von Antikörpern gegen Krankheitserreger (gilt für 32585 bis 32641) - HAV-IgM-Antikörper	0	0	0	0	1	0	0	0	0	0	0	0	0	0
IV	32	32.3.7	Infektionsimmunologische Untersuchungen	32614	Qualitativer Nachweis und/oder quantitative Bestimmung von Antikörpern gegen Krankheitserreger (gilt für 32585 bis 32641) - HBc-Antikörper	0	0	0	0	1	0	0	0	0	0	0	0	0	0
IV	32	32.3.7	Infektionsimmunologische Untersuchungen	32615	Qualitativer Nachweis und/oder quantitative Bestimmung von Antikörpern gegen Krankheitserreger (gilt für 32585 bis 32641) - HBc-IgM-Antikörper	0	0	0	0	1	0	0	0	0	0	0	0	0	0
IV	32	32.3.7	Infektionsimmunologische Untersuchungen	32616	Qualitativer Nachweis und/oder quantitative Bestimmung von Antikörpern gegen Krankheitserreger (gilt für 32585 bis 32641) - HBe-Antikörper	0	0	0	0	1	0	0	0	0	0	0	0	0	0
IV	32	32.3.7	Infektionsimmunologische Untersuchungen	32617	Qualitativer Nachweis und/oder quantitative Bestimmung von Antikörpern gegen Krankheitserreger (gilt für 32585 bis 32641) - HBs-Antikörper	0	0	0	0	1	0	0	0	0	0	0	0	0	0
IV	32	32.3.7	Infektionsimmunologische Untersuchungen	32618	Qualitativer Nachweis und/oder quantitative Bestimmung von Antikörpern gegen Krankheitserreger (gilt für 32585 bis 32641) - HCV-Antikörper	0	0	0	0	1	0	0	0	0	0	0	0	0	0

In dieser Fassung nicht in Kraft getreten - geändert durch We. Beschluss

Bereich	Kapitel	Abschnitt	Abschnitt Bezeichnung	GOP	GOP Bezeichnung	Kernteam			Hinzuzuziehende Fachärztinnen und Fachärzte										
						Innere Medizin und Gastroenterologie	Kinder- und Jugendmedizin mit Zusatz-Weiterbildung Kinder- und Jugend-Gastroenterologie	Kinder- und Jugendmedizin	Innere Medizin und Rheumatologie	Laboratoriumsmedizin	Pathologie	ärztliche Psychotherapeutin oder ärztlicher Psychotherapeut	Psychologische Psychotherapeutin oder Psychologischer Psychotherapeut	Psychiatrie und Psychotherapie	Psychosomatische Medizin und Psychotherapie	Kinder- und Jugendpsychiatrie und -psychotherapie	Kinder- und Jugendlichenpsychotherapeutin oder Kinder- und Jugendlichenpsychotherapeut	Radiologie	Viszeralchirurgie
IV	32	32.3.7	Infektionsimmunologische Untersuchungen	32619	Qualitativer Nachweis und/oder quantitative Bestimmung von Antikörpern gegen Krankheitserreger (gilt für 32585 bis 32641) - HDV-Antikörper	0	0	0	0	1	0	0	0	0	0	0	0	0	0
IV	32	32.3.7	Infektionsimmunologische Untersuchungen	32620	Qualitativer Nachweis und/oder quantitative Bestimmung von Antikörpern gegen Krankheitserreger (gilt für 32585 bis 32641) - HDV-IgM-Antikörper	0	0	0	0	1	0	0	0	0	0	0	0	0	
IV	32	32.3.7	Infektionsimmunologische Untersuchungen	32629	Qualitativer Nachweis und/oder quantitative Bestimmung von Antikörpern gegen Krankheitserreger (gilt für 32585 bis 32641) - Varicella-Zoster-Virus-Antikörper	0	0	0	0	1	0	0	0	0	0	0	0	0	
IV	32	32.3.7	Infektionsimmunologische Untersuchungen	32630	Qualitativer Nachweis und/oder quantitative Bestimmung von Antikörpern gegen Krankheitserreger (gilt für 32585 bis 32641) - Varicella-Zoster-Virus-IgM-Antikörper	0	0	0	0	1	0	0	0	0	0	0	0	0	
IV	32	32.3.7	Infektionsimmunologische Untersuchungen	32660	Untersuchungen auf Antikörper gegen Krankheitserreger (gilt für 32660 bis 32664) - HIV-1, HIV-2-Antikörper Westernblot	0	0	0	0	1	0	0	0	0	0	0	0	0	
IV	32	32.3.7	Infektionsimmunologische Untersuchungen	32661	Untersuchungen auf Antikörper gegen Krankheitserreger (gilt für 32660 bis 32664) - HCV-Antikörper-Immunoblot	0	0	0	0	1	0	0	0	0	0	0	0	0	
IV	32	32.3.7	Infektionsimmunologische Untersuchungen	32662	Untersuchungen auf Antikörper gegen Krankheitserreger (gilt für 32660 bis 32664) - Borrelia-Antikörper Immunoblot	0	0	0	0	1	0	0	0	0	0	0	0	0	
IV	32	32.3.10	Bakteriologische Untersuchungen	32700	Bakterien-Antigen-Direktnachweis (Agglutination, Immunpräzipitation)	0	0	0	0	1	0	0	0	0	0	0	0	0	
IV	32	32.3.10	Bakteriologische Untersuchungen	32720	Kulturelle Untersuchung auf ätiologisch relevante Bakterien, gilt für 32720 bis 32727 - Urinuntersuchung	0	0	0	0	1	0	0	0	0	0	0	0	0	

Bereich	Kapitel	Abschnitt	Abschnitt Bezeichnung	GOP	GOP Bezeichnung	Kernteam			Hinzuzuziehende Fachärztinnen und Fachärzte										
						Innere Medizin und Gastroenterologie	Kinder- und Jugendmedizin mit Zusatz-Weiterbildung Kinder- und Jugend-Gastroenterologie	Kinder- und Jugendmedizin	Innere Medizin und Rheumatologie	Laboratoriumsmedizin	Pathologie	ärztliche Psychotherapeutin oder ärztlicher Psychotherapeut	Psychologische Psychotherapeutin oder Psychologischer Psychotherapeut	Psychiatrie und Psychotherapie	Psychosomatische Medizin und Psychotherapie	Kinder- und Jugendpsychiatrie und -psychotherapie	Kinder- und Jugendlichenpsychotherapeutin oder Kinder- und Jugendlichenpsychotherapeut	Radiologie	Viszeralchirurgie
IV	32	32.3.10	Bakteriologische Untersuchungen	32721	Kulturelle Untersuchung auf ätiologisch relevante Bakterien, gilt für 32720 bis 32727 - Sputum-, Bronchialsekretuntersuchung	0	0	0	0	1	0	0	0	0	0	0	0	0	0
IV	32	32.3.10	Bakteriologische Untersuchungen	32724	Kulturelle Untersuchung auf ätiologisch relevante Bakterien, gilt für 32720 bis 32727 - Blutkultur, aerob oder anaerob	0	0	0	0	1	0	0	0	0	0	0	0	0	0
IV	32	32.3.10	Bakteriologische Untersuchungen	32725	Kulturelle Untersuchung auf ätiologisch relevante Bakterien, gilt für 32720 bis 32727 - Untersuchung von Liquor, Punktat, Biopsie, Bronchiallavage, Exzidat	0	0	0	0	1	0	0	0	0	0	0	0	0	0
IV	32	32.3.10	Bakteriologische Untersuchungen	32726	Kulturelle Untersuchung auf ätiologisch relevante Bakterien, gilt für 32720 bis 32727 - Untersuchung eines Abstrichs, Exsudats, Sekrets I	0	0	0	0	1	0	0	0	0	0	0	0	0	0
IV	32	32.3.10	Bakteriologische Untersuchungen	32727	Kulturelle Untersuchung auf ätiologisch relevante Bakterien, gilt für 32720 bis 32727 - Untersuchung eines Abstrichs, Exsudats, Sekrets II	0	0	0	0	1	0	0	0	0	0	0	0	0	0
IV	32	32.3.10	Bakteriologische Untersuchungen	32747	Gezielte kulturelle Untersuchung auf bestimmte Krankheitserreger, gilt für 32740 bis 32747 - Kultureller Nachweis von Mykobakterien	0	0	0	0	1	0	0	0	0	0	0	0	0	0
IV	32	32.3.10	Bakteriologische Untersuchungen	32750	Differenzierung gezüchteter Bakterien mittels Antisera	0	0	0	0	1	0	0	0	0	0	0	0	0	0
IV	32	32.3.10	Bakteriologische Untersuchungen	32759	Differenzierung von in Reinkultur gezüchteten Bakterien mittels MALDI-TOF- Massenspektrometrie	0	0	0	0	1	0	0	0	0	0	0	0	0	0
IV	32	32.3.10	Bakteriologische Untersuchungen	32760	Differenzierung von in Reinkultur gezüchteten Bakterien, gilt für 32760 bis 32765 - Bakterienreinkultur-Differenzierung, bis zu 3 Reaktionen	0	0	0	0	1	0	0	0	0	0	0	0	0	0

Bereich	Kapitel	Abschnitt	Abschnitt Bezeichnung	GOP	GOP Bezeichnung	Kernteam			Hinzuzuziehende Fachärztinnen und Fachärzte										
						Innere Medizin und Gastroenterologie	Kinder- und Jugendmedizin mit Zusatz-Weiterbildung Kinder- und Jugend-Gastroenterologie	Kinder- und Jugendmedizin	Innere Medizin und Rheumatologie	Laboratoriumsmedizin	Pathologie	ärztliche Psychotherapeutin oder ärztlicher Psychotherapeut	Psychologische Psychotherapeutin oder Psychologischer Psychotherapeut	Psychiatrie und Psychotherapie	Psychosomatische Medizin und Psychotherapie	Kinder- und Jugendpsychiatrie und -psychotherapie	Kinder- und Jugendlichenpsychotherapeutin oder Kinder- und Jugendlichenpsychotherapeut	Radiologie	Viszeralchirurgie
IV	32	32.3.10	Bakteriologische Untersuchungen	32761	Differenzierung von in Reinkultur gezüchteten Bakterien, gilt für 32760 bis 32765 - Bakterienreinkultur-Differenzierung, mind. 4 Reaktionen	0	0	0	0	1	0	0	0	0	0	0	0	0	0
IV	32	32.3.10	Bakteriologische Untersuchungen	32762	Differenzierung von in Reinkultur gezüchteten Bakterien, gilt für 32760 bis 32765 - Bakterienreinkultur-Differenzierung, mind. 10 Reaktionen	0	0	0	0	1	0	0	0	0	0	0	0	0	0
IV	32	32.3.10	Bakteriologische Untersuchungen	32763	Differenzierung von in Reinkultur gezüchteten Bakterien, gilt für 32760 bis 32765 - Differenzierung von strikten Anaerobiern	0	0	0	0	1	0	0	0	0	0	0	0	0	0
IV	32	32.3.10	Bakteriologische Untersuchungen	32764	Differenzierung von in Reinkultur gezüchteten Bakterien, gilt für 32760 bis 32765 - Differenzierung von Tuberkulosebakterien	0	0	0	0	1	0	0	0	0	0	0	0	0	0
IV	32	32.3.10	Bakteriologische Untersuchungen	32765	Differenzierung von in Reinkultur gezüchteten Bakterien, gilt für 32760 bis 32765 - Differenzierung von Mykobakterien (ubiquitäre Mykobakterien)	0	0	0	0	1	0	0	0	0	0	0	0	0	0
IV	32	32.3.10	Bakteriologische Untersuchungen	32768	MHK-Bestimmung	0	0	0	0	1	0	0	0	0	0	0	0	0	0
IV	32	32.3.10	Bakteriologische Untersuchungen	32769	Zuschlag MBK	0	0	0	0	1	0	0	0	0	0	0	0	0	0
IV	32	32.3.10	Bakteriologische Untersuchungen	32770	Empfindlichkeitsprüfungen von Mykobakterien	0	0	0	0	1	0	0	0	0	0	0	0	0	0
IV	32	32.3.10	Bakteriologische Untersuchungen	32772	Empfindlichkeitsprüfungen gramnegativer Bakterien nach EUCAST oder CLSI	0	0	0	0	1	0	0	0	0	0	0	0	0	0
IV	32	32.3.10	Bakteriologische Untersuchungen	32773	Empfindlichkeitsprüfungen grampositiver Bakterien nach EUCAST oder CLSI	0	0	0	0	1	0	0	0	0	0	0	0	0	0
IV	32	32.3.10	Bakteriologische Untersuchungen	32774	Phänotypische Bestätigungsteste bei Multiresistenz gramnegativer Bakterien	0	0	0	0	1	0	0	0	0	0	0	0	0	0
IV	32	32.3.10	Bakteriologische Untersuchungen	32775	Phänotypische Bestätigungsteste bei Multiresistenz grampositiver Bakterien	0	0	0	0	1	0	0	0	0	0	0	0	0	0

Bereich	Kapitel	Abschnitt	Abschnitt Bezeichnung	GOP	GOP Bezeichnung	Kernteam			Hinzuzuziehende Fachärztinnen und Fachärzte										
						Innere Medizin und Gastroenterologie	Kinder- und Jugendmedizin mit Zusatz-Weiterbildung Kinder- und Jugend-Gastroenterologie	Kinder- und Jugendmedizin	Innere Medizin und Rheumatologie	Laboratoriumsmedizin	Pathologie	ärztliche Psychotherapeutin oder ärztlicher Psychotherapeut	Psychologische Psychotherapeutin oder Psychologischer Psychotherapeut	Psychiatrie und Psychotherapie	Psychosomatische Medizin und Psychotherapie	Kinder- und Jugendpsychiatrie und -psychotherapie	Kinder- und Jugendlichenpsychotherapeutin oder Kinder- und Jugendlichenpsychotherapeut	Radiologie	Viszeralchirurgie
IV	32	32.3.11	Virologische Untersuchungen	32780	Nachweis von Virus-Antigenen aus einem Körpermaterial (Direktnachweis) mittels Immunfluoreszenz und/oder mittels Immunoassay mit photometrischer oder gleichwertiger Messung, gilt für 32780 bis 32791 - Nachweis von HAV	0	0	0	0	1	0	0	0	0	0	0	0	0	0
IV	32	32.3.11	Virologische Untersuchungen	32781	Nachweis von Virus-Antigenen aus einem Körpermaterial (Direktnachweis) mittels Immunfluoreszenz und/oder mittels Immunoassay mit photometrischer oder gleichwertiger Messung, gilt für 32780 bis 32791 - Nachweis von HBsAg	0	0	0	0	1	0	0	0	0	0	0	0	0	0
IV	32	32.3.11	Virologische Untersuchungen	32782	Nachweis von Virus-Antigenen aus einem Körpermaterial (Direktnachweis) mittels Immunfluoreszenz und/oder mittels Immunoassay mit photometrischer oder gleichwertiger Messung, gilt für 32780 bis 32791 - Nachweis von HBsAg	0	0	0	0	1	0	0	0	0	0	0	0	0	0
IV	32	32.3.11	Virologische Untersuchungen	32783	Nachweis von Virus-Antigenen aus einem Körpermaterial (Direktnachweis) mittels Immunfluoreszenz und/oder mittels Immunoassay mit photometrischer oder gleichwertiger Messung, gilt für 32780 bis 32791 - Nachweis von HIV	0	0	0	0	1	0	0	0	0	0	0	0	0	0
IV	32	32.3.11	Virologische Untersuchungen	32784	Nachweis von Virus-Antigenen aus einem Körpermaterial (Direktnachweis) mittels Immunfluoreszenz und/oder mittels Immunoassay mit photometrischer oder gleichwertiger Messung, gilt für 32780 bis 32791 - Nachweis von CMV	0	0	0	0	1	0	0	0	0	0	0	0	0	0
IV	32	32.3.12	Molekularbiologische Untersuchungen	32831	Nukleinsäurenachweis von (gilt für Gebührenordnungspositionen 32829 bis 32839, 32841 bis 32844) - CMV	0	0	0	0	1	0	0	0	0	0	0	0	0	0

In dieser Fassung nicht angetreten - geändert durch We. Beschluss

Bereich	Kapitel	Abschnitt	Abschnitt Bezeichnung	GOP	GOP Bezeichnung	Kernteam			Hinzuzuziehende Fachärztinnen und Fachärzte										
						Innere Medizin und Gastroenterologie	Kinder- und Jugendmedizin mit Zusatz-Weiterbildung Kinder- und Jugend-Gastroenterologie	Kinder- und Jugendmedizin	Innere Medizin und Rheumatologie	Laboratoriumsmedizin	Pathologie	ärztliche Psychotherapeutin oder ärztlicher Psychotherapeut	Psychologische Psychotherapeutin oder Psychologischer Psychotherapeut	Psychiatrie und Psychotherapie	Psychosomatische Medizin und Psychotherapie	Kinder- und Jugendpsychiatrie und -psychotherapie	Kinder- und Jugendlichenpsychotherapeutin oder Kinder- und Jugendlichenpsychotherapeut	Radiologie	Viszeralchirurgie
IV	32	32.3.12	Molekularbiologische Untersuchungen	32835	Nukleinsäurenachweis von (gilt für Gebührenordnungspositionen 32829 bis 32839, 32841 bis 32844) - HCV	0	0	0	0	1	0	0	0	0	0	0	0	0	0
IV	32	32.3.12	Molekularbiologische Untersuchungen	32859	Zuschlag zu den Gebührenordnungspositionen 32829 bis 32839 und 32841 bis 32844	0	0	0	0	1	0	0	0	0	0	0	0	0	0
IV	33	33	Ultraschalldiagnostik	33040	Sonographie der Thoraxorgane	1	1	1	0	0	0	0	0	0	0	0	0	1	1
IV	33	33	Ultraschalldiagnostik	33042	Abdominelle Sonographie	1	1	1	0	0	0	0	0	0	0	0	0	1	1
IV	33	33	Ultraschalldiagnostik	33073	Duplex-Sonographie abdomineller, retroperitonealer, mediastinaler Gefäße	1	1	1	0	0	0	0	0	0	0	0	0	1	1
IV	33	33	Ultraschalldiagnostik	33075	Zuschlag Farbduplex	1	1	1	0	0	0	0	0	0	0	0	0	1	1
IV	33	33	Ultraschalldiagnostik	33081	Sonographie weiterer Organe oder Organteile	0	0	0	0	0	0	0	0	0	0	0	0	1	0
IV	33	33	Ultraschalldiagnostik	33090	Zuschlag Transkavitäre Untersuchung	1	1	1	0	0	0	0	0	0	0	0	0	1	1
IV	33	33	Ultraschalldiagnostik	33091	Zuschlag für optische Führungshilfe	1	1	1	0	0	0	0	0	0	0	0	0	1	1
IV	33	33	Ultraschalldiagnostik	33092	Zuschlag für optische Führungshilfe	1	1	1	0	0	0	0	0	0	0	0	0	1	1
IV	34	34.2.2	Thorax, Wirbelsäule, Myelographie	34221	Aufnahmen von Teilen der Wirbelsäule	0	0	0	0	0	0	0	0	0	0	0	0	1	0
IV	34	34.2.2	Thorax, Wirbelsäule, Myelographie	34222	Aufnahme(n) der gesamten Wirbelsäule	0	0	0	0	0	0	0	0	0	0	0	0	1	0
IV	34	34.2.3	Röntgenaufnahmen von Teilen von Skelett, Kopf, Schultergürtel, Extremitäten, Becken, Weichteile; Arthrographie(n)	34230	Aufnahme von Teilen des Skeletts oder des Kopfes	0	0	0	0	0	0	0	0	0	0	0	0	1	0
IV	34	34.2.3	Röntgenaufnahmen von Teilen von Skelett, Kopf, Schultergürtel, Extremitäten, Becken, Weichteile; Arthrographie(n)	34231	Aufnahmen der Schulter, des Schultergürtels	0	0	0	0	0	0	0	0	0	0	0	0	1	0
IV	34	34.2.4	Röntgenuntersuchung des Thorax und Abdomens	34240	Übersichtsaufnahme der Brustorgane, eine Ebene	0	0	0	0	0	0	0	0	0	0	0	0	1	0
IV	34	34.2.4	Röntgenuntersuchung des Thorax und Abdomens	34241	Übersichtsaufnahme der Brustorgane, zwei Ebenen	0	0	0	0	0	0	0	0	0	0	0	0	1	0
IV	34	34.2.4	Röntgenuntersuchung des Thorax und Abdomens	34243	Übersichtsaufnahme des Abdomens, eine Ebene	0	0	0	0	0	0	0	0	0	0	0	0	1	0
IV	34	34.2.4	Röntgenuntersuchung des Thorax und Abdomens	34244	Übersichtsaufnahmen des Abdomens, zwei Ebenen	0	0	0	0	0	0	0	0	0	0	0	0	1	0
IV	34	34.2.4	Röntgenuntersuchung des Thorax und Abdomens	34245	Röntgenaufnahme von Teilen des Abdomens	0	0	0	0	0	0	0	0	0	0	0	0	1	0

In dieser Fassung nicht im Inkraft getreten / geändert durch We. Beschluss

Bereich	Kapitel	Abschnitt	Abschnitt Bezeichnung	GOP	GOP Bezeichnung	Kernteam			Hinzuzuziehende Fachärztinnen und Fachärzte										
						Innere Medizin und Gastroenterologie	Kinder- und Jugendmedizin mit Zusatz-Weiterbildung Kinder- und Jugend-Gastroenterologie	Kinder- und Jugendmedizin	Innere Medizin und Rheumatologie	Laboratoriumsmedizin	Pathologie	ärztliche Psychotherapeutin oder ärztlicher Psychotherapeut	Psychologische Psychotherapeutin oder Psychologischer Psychotherapeut	Psychiatrie und Psychotherapie	Psychosomatische Medizin und Psychotherapie	Kinder- und Jugendpsychiatrie und -psychotherapie	Kinder- und Jugendlichenpsychotherapeutin oder Kinder- und Jugendlichenpsychotherapeut	Radiologie	Viszeralchirurgie
IV	34	34.2.4	Röntgenuntersuchung des Thorax und Abdomens	34250	Kontrastuntersuchung der Gallenblase, der Gallengänge, der Pankreasgänge	0	0	0	0	0	0	0	0	0	0	0	0	1	0
IV	34	34.2.6	Gangsysteme	34260	Kontrastuntersuchung von Gangsystemen, Höhlen oder Fisteln	0	0	0	0	0	0	0	0	0	0	0	0	1	0
IV	34	34.2.9	Gefäße	34283	Serienangiographie	0	0	0	0	0	0	0	0	0	0	0	0	1	0
IV	34	34.2.9	Gefäße	34285	Zuschlag Selektive Darstellung anderer Gefäße	0	0	0	0	0	0	0	0	0	0	0	0	1	0
IV	34	34.2.9	Gefäße	34286	Zuschlag Intervention	0	0	0	0	0	0	0	0	0	0	0	0	1	0
IV	34	34.2.9	Gefäße	34287	Zuschlag Verwendung eines C-Bogens	0	0	0	0	0	0	0	0	0	0	0	0	1	0
IV	34	34.2.9	Gefäße	34294	Phlebographie	0	0	0	0	0	0	0	0	0	0	0	0	1	0
IV	34	34.2.9	Gefäße	34295	Zuschlag Computergestützte Analyse	0	0	0	0	0	0	0	0	0	0	0	0	1	0
IV	34	34.2.9	Gefäße	34296	Phlebographie des Brust- und/ oder Bauchraumes	0	0	0	0	0	0	0	0	0	0	0	0	1	0
IV	34	34.3.1	Neurocranium, Untersuchungen der Wirbelsäule	34310	CT-Untersuchung des Neurocraniums	0	0	0	0	0	0	0	0	0	0	0	0	1	0
IV	34	34.3.3	Thorax	34330	CT-Untersuchung des Thorax	0	0	0	0	0	0	0	0	0	0	0	0	1	0
IV	34	34.3.4	Abdomen, Retroperitoneum, Becken	34340	CT-Untersuchung des Oberbauches	0	0	0	0	0	0	0	0	0	0	0	0	1	0
IV	34	34.3.4	Abdomen, Retroperitoneum, Becken	34341	CT-Untersuchung des gesamten Abdomens	0	0	0	0	0	0	0	0	0	0	0	0	1	0
IV	34	34.3.4	Abdomen, Retroperitoneum, Becken	34343	Zuschlag Vollständige zweite Serie	0	0	0	0	0	0	0	0	0	0	0	0	1	0
IV	34	34.3.4	Abdomen, Retroperitoneum, Becken	34344	Zuschlag Dynamische Serien	0	0	0	0	0	0	0	0	0	0	0	0	1	0
IV	34	34.3.4	Abdomen, Retroperitoneum, Becken	34345	Zuschlag Kontrastmitteluntersuchung	0	0	0	0	0	0	0	0	0	0	0	0	1	0
IV	34	34.4.1	Neurocranium und Wirbelsäule	34410	MRT-Untersuchung des Neurocraniums	0	0	0	0	0	0	0	0	0	0	0	0	1	0
IV	34	34.4.3	Thorax	34430	MRT-Untersuchung des Thorax	0	0	0	0	0	0	0	0	0	0	0	0	1	0
IV	34	34.4.4	Abdomen, Retroperitoneum, Becken	34440	MRT-Untersuchung des Oberbauchs	0	0	0	0	0	0	0	0	0	0	0	0	1	0
IV	34	34.4.4	Abdomen, Retroperitoneum, Becken	34441	MRT-Untersuchung des Abdomens	0	0	0	0	0	0	0	0	0	0	0	0	1	0
IV	34	34.4.5	Extremitäten, angrenzende Gelenke	34452	Weitere Sequenzen nach Kontrastmitteleinbringung	0	0	0	0	0	0	0	0	0	0	0	0	1	0
IV	34	34.4.7	MRT-Angiographien	34485	MRT-Angiographie der abdominalen Aorta und ihrer Äste 1. Ordnung	0	0	0	0	0	0	0	0	0	0	0	0	1	0
IV	34	34.4.7	MRT-Angiographien	34486	MRT-Angiographie von Venen	0	0	0	0	0	0	0	0	0	0	0	0	1	0
IV	34	34.5	Nicht vaskuläre interventionelle Maßnahmen	34500	Durchleuchtungsgestützte Intervention bei PTC	1	0	0	0	0	0	0	0	0	0	0	0	1	0



Bereich	Kapitel	Abschnitt	Abschnitt Bezeichnung	GOP	GOP Bezeichnung	Kernteam			Hinzuzuziehende Fachärztinnen und Fachärzte											
						Innere Medizin und Gastroenterologie	Kinder- und Jugendmedizin mit Zusatz-Weiterbildung Kinder- und Jugend-Gastroenterologie	Kinder- und Jugendmedizin	Innere Medizin und Rheumatologie	Laboratoriumsmedizin	Pathologie	ärztliche Psychotherapeutin oder ärztlicher Psychotherapeut	Psychologische Psychotherapeutin oder Psychologischer Psychotherapeut	Psychiatrie und Psychotherapie	Psychosomatische Medizin und Psychotherapie	Kinder- und Jugendpsychiatrie und -psychotherapie	Kinder- und Jugendlichenpsychotherapeutin oder Kinder- und Jugendlichenpsychotherapeut	Radiologie	Viszeralchirurgie	
IV	34	34.5	Nicht vaskuläre interventionelle Maßnahmen	34501	Durchleuchtungsgestützte Intervention bei Anlage eines Ösophagus-Stent	0	0	0	0	0	0	0	0	0	0	0	0	0	1	0
IV	34	34.6	Osteodensitometrie	34600	Osteodensitometrische Untersuchung I	0	0	0	0	0	0	0	0	0	0	0	0	0	1	0
IV	34	34.6	Osteodensitometrie	34601	Osteodensitometrische Untersuchung II	0	0	0	0	0	0	0	0	0	0	0	0	0	1	0
IV	34	34.8	Telekonsiliarische Befundbeurteilungen von Röntgenaufnahmen und CT-Aufnahmen (Telekonsil)	34800	Beauftragung telekonsiliarische Befundbeurteilung	0	0	0	0	0	0	0	0	0	0	0	0	0	1	0
IV	34	34.8	Telekonsiliarische Befundbeurteilungen von Röntgenaufnahmen und CT-Aufnahmen (Telekonsil)	34810	Telekonsiliarische Befundbeurteilung Röntgen	0	0	0	0	0	0	0	0	0	0	0	0	0	1	0
IV	35	35.1	Nicht antragspflichtige Leistungen	35100	Differentialdiagnostische Klärung psychosomatischer Krankheitszustände	1	1	1	0	0	0	1	1	1	1	1	1	1	0	0
IV	35	35.1	Nicht antragspflichtige Leistungen	35110	Verbale Intervention bei psychosomatischen Krankheitszuständen	1	1	1	0	0	0	1	1	1	1	1	1	1	0	0
IV	35	35.1	Nicht antragspflichtige Leistungen	35111	Übende Interventionen, Einzelbehandlung	0	0	0	0	0	0	1	1	1	1	1	1	1	0	0
IV	35	35.1	Nicht antragspflichtige Leistungen	35112	Übende Interventionen, Gruppenbehandlung	0	0	0	0	0	0	1	1	1	1	0	0	0	0	0
IV	35	35.1	Nicht antragspflichtige Leistungen	35113	Übende Interventionen bei Kindern und Jugendlichen, Gruppenbehandlung	0	0	0	0	0	0	1	1	1	1	1	1	1	0	0
IV	35	35.3	Psychodiagnostische Testverfahren	35600	Testverfahren, standardisierte	0	0	0	0	0	0	1	1	1	1	1	1	1	0	0
V	40	40.3	Kostenpauschalen für Versandmaterial, Versandgefäße usw. sowie für die Versendung bzw. den Transport von Untersuchungsmaterial, Röntgenaufnahmen und Filmfolien	40100	Versandmaterial, Transport, Ergebnisübermittlung (Labor, Zytologie, Zyto- und Molekulargenetik)	0	0	0	0	1	1	0	0	0	0	0	0	0	0	0
V	40	40.3	Kostenpauschalen für Versandmaterial, Versandgefäße usw. sowie für die Versendung bzw. den Transport von Untersuchungsmaterial, Röntgenaufnahmen und Filmfolien	40104	Versandmaterial, Transport von Röntgenaufnahmen und Filmfolien	0	0	0	0	0	0	0	0	0	0	0	0	0	1	0

Bereich	Kapitel	Abschnitt	Abschnitt Bezeichnung	GOP	GOP Bezeichnung	Kernteam			Hinzuzuziehende Fachärztinnen und Fachärzte										
						Innere Medizin und Gastroenterologie	Kinder- und Jugendmedizin mit Zusatz-Weiterbildung Kinder- und Jugend-Gastroenterologie	Kinder- und Jugendmedizin	Innere Medizin und Rheumatologie	Laboratoriumsmedizin	Pathologie	ärztliche Psychotherapeutin oder ärztlicher Psychotherapeut	Psychologische Psychotherapeutin oder Psychologischer Psychotherapeut	Psychiatrie und Psychotherapie	Psychosomatische Medizin und Psychotherapie	Kinder- und Jugendpsychiatrie und -psychotherapie	Kinder- und Jugendlichenpsychotherapeutin oder Kinder- und Jugendlichenpsychotherapeut	Radiologie	Viszeralchirurgie
V	40	40.4	Kostenpauschale für die Versendung bzw. den Transport von Briefen, Szintigrammen und/oder schriftlichen Unterlagen, Kostenpauschale für Telefax	40120	Transport von Briefen bis 20 g oder Telefax	1	1	1	1	1	1	1	1	1	1	1	1	1	1
V	40	40.4	Kostenpauschale für die Versendung bzw. den Transport von Briefen, Szintigrammen und/oder schriftlichen Unterlagen, Kostenpauschale für Telefax	40122	Transport von Briefen bis 50 g (Kompaktbrief)	1	1	1	1	1	1	1	1	1	1	1	1	1	1
V	40	40.4	Kostenpauschale für die Versendung bzw. den Transport von Briefen, Szintigrammen und/oder schriftlichen Unterlagen, Kostenpauschale für Telefax	40124	Transport von Briefen bis 500 g (Großbrief)	1	1	1	1	1	1	1	1	1	1	1	1	1	1
V	40	40.4	Kostenpauschale für die Versendung bzw. den Transport von Briefen, Szintigrammen und/oder schriftlichen Unterlagen, Kostenpauschale für Telefax	40126	Transport von Briefen 1000 g (Maxibrief)	1	1	1	1	1	1	1	1	1	1	1	1	1	1
V	40	40.5	Kostenpauschalen für Krankheitsbericht, Kurplan, Fotokopien, Testbriefchen, Bezug von Harnstoff oder Mifepriston, Einmalsklerosierungsnadeln, zystoskopische Injektionsnadeln, -kanülen oder -katheter	40142	Abfassung in freier Form	1	1	1	0	0	0	0	0	0	0	0	0	0	0
V	40	40.5	Kostenpauschalen für Krankheitsbericht, Kurplan, Fotokopien, Testbriefchen, Bezug von Harnstoff oder Mifepriston, Einmalsklerosierungsnadeln, zystoskopische Injektionsnadeln, -kanülen oder -katheter	40144	Kopie, EDV-technische Abschrift	1	1	1	1	1	1	1	1	1	1	1	1	1	1

In dieser Fassung nicht in Kraft getreten - geändert durch We. Beschluss

Bereich	Kapitel	Abschnitt	Abschnitt Bezeichnung	GOP	GOP Bezeichnung	Kernteam			Hinzuzuziehende Fachärztinnen und Fachärzte										
						Innere Medizin und Gastroenterologie	Kinder- und Jugendmedizin mit Zusatz-Weiterbildung Kinder- und Jugend-Gastroenterologie	Kinder- und Jugendmedizin	Innere Medizin und Rheumatologie	Laboratoriumsmedizin	Pathologie	ärztliche Psychotherapeutin oder ärztlicher Psychotherapeut	Psychologische Psychotherapeutin oder Psychologischer Psychotherapeut	Psychiatrie und Psychotherapie	Psychosomatische Medizin und Psychotherapie	Kinder- und Jugendpsychiatrie und -psychotherapie	Kinder- und Jugendlichenpsychotherapeutin oder Kinder- und Jugendlichenpsychotherapeut	Radiologie	Viszeralchirurgie
V	40	40.5	Kostenpauschalen für Krankheitsbericht, Kurplan, Fotokopien, Testbriefchen, Bezug von Harnstoff oder Mifepriston, Einmalsklerosierungsnadeln, zystoskopische Injektionsnadeln, -kanülen oder -katheter	40160	Kostenpauschale für interventionelle endoskopische Untersuchungen	1	0	0	0	0	0	0	0	0	0	0	0	0	1
VII	51	51.1	Strukturpauschalen in der ambulanten spezialfachärztlichen Versorgung (ASV)	51010	Vorhaltung der Rufbereitschaft im Notfall	1	0	0	0	0	0	0	0	0	0	0	0	0	
VII	51	51.2	Allgemeine Gebührenordnungspositionen	51020	Erstellen eines Medikationsplans gemäß § 5 Abs. 3 ASV-RL	1	1	1	0	0	0	0	0	0	0	0	0	0	
VII	51	51.2	Allgemeine Gebührenordnungspositionen	51021	Anpassung des Medikationsplans und/oder des elektronischen Medikationsplans gemäß § 5 Abs. 3 ASV-RL	1	1	1	0	0	0	0	0	0	0	0	0	0	
VII	51	51.3	Psychotherapeutische Leistungen	51030	Psychotherapeutisches Gespräch (Einzelbehandlung)	0	0	0	0	0	0	1	1	0	0	0	1	0	0
VII	51	51.3	Psychotherapeutische Leistungen	51032	Psychotherapeutisches Gespräch (Gruppenbehandlung bei Erwachsenen)	0	0	0	0	0	0	1	1	0	0	0	0	0	0
VII	51	51.3	Psychotherapeutische Leistungen	51033	Psychotherapeutisches Gespräch (Gruppenbehandlung bei Kindern und Jugendlichen)	0	0	0	0	0	0	1	1	0	0	0	1	0	0

Lfd. Nr.	Bezeichnung der Leistung	Kernteam			Hinzuzuziehende Fachärztinnen und Fachärzte										
		Innere Medizin und Gastroenterologie	Kinder- und Jugendmedizin mit Zusatz-Weiterbildung Kinder- und Jugend-Gastroenterologie	Kinder- und Jugendmedizin	Innere Medizin und Rheumatologie	Laboratoriumsmedizin	Pathologie	ärztliche Psychotherapeutin oder ärztlicher Psychotherapeut	Psychologische Psychotherapeutin oder Psychologischer Psychotherapeut	Psychiatrie und Psychotherapie	Psychosomatische Medizin und Psychotherapie	Kinder- und Jugendpsychiatrie und -psychotherapie	Kinder- und Jugendlichenpsychotherapeutin oder Kinder- und Jugendlichenpsychotherapeut	Radiologie	Viszeralchirurgie
1	Transiente Elastographie bei gesicherter Diagnose mit dem Ziel der Verlaufskontrolle und Frequenzreduktion von Leberbiopsien bis zu zweimal jährlich	1	1	0	0	0	0	0	0	0	0	0	0	0	0

In dieser Fassung nicht in Kraft getreten – geändert – Beschluss